

**תרשים סביבה**

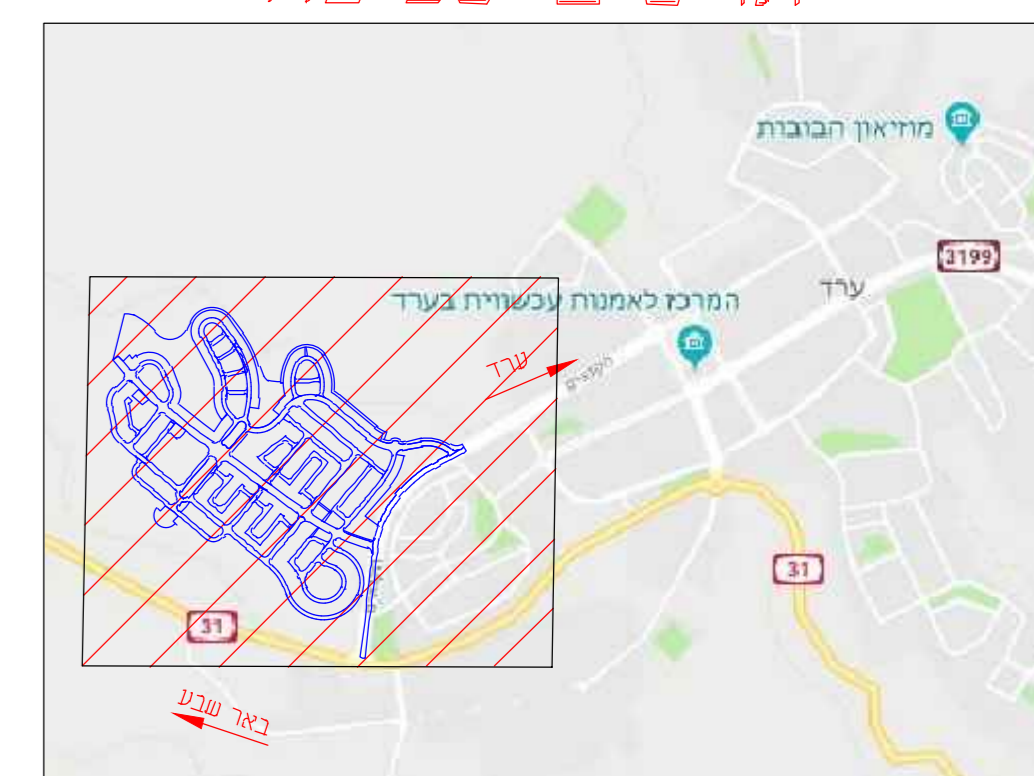

**מפתח גליונות**

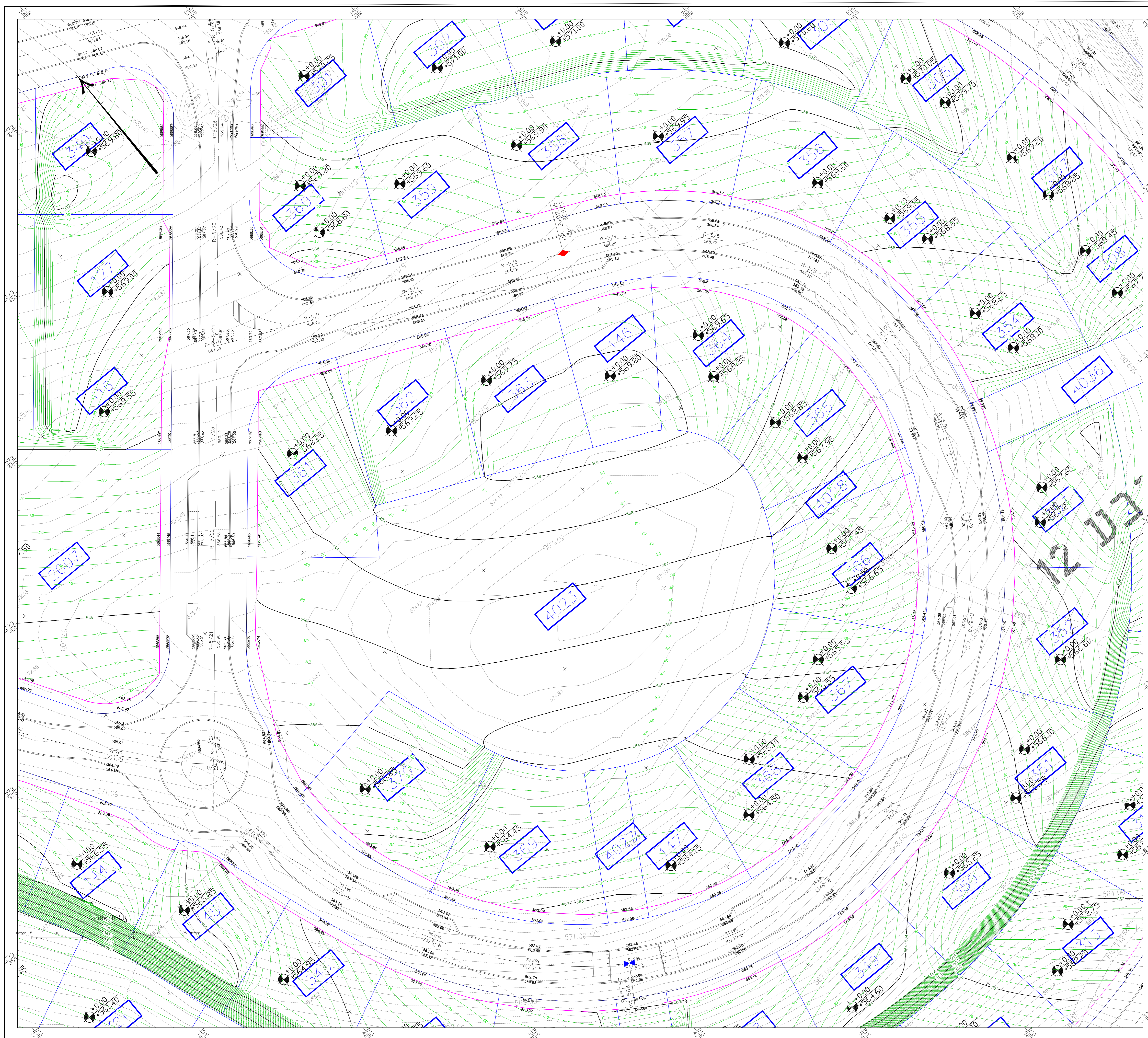
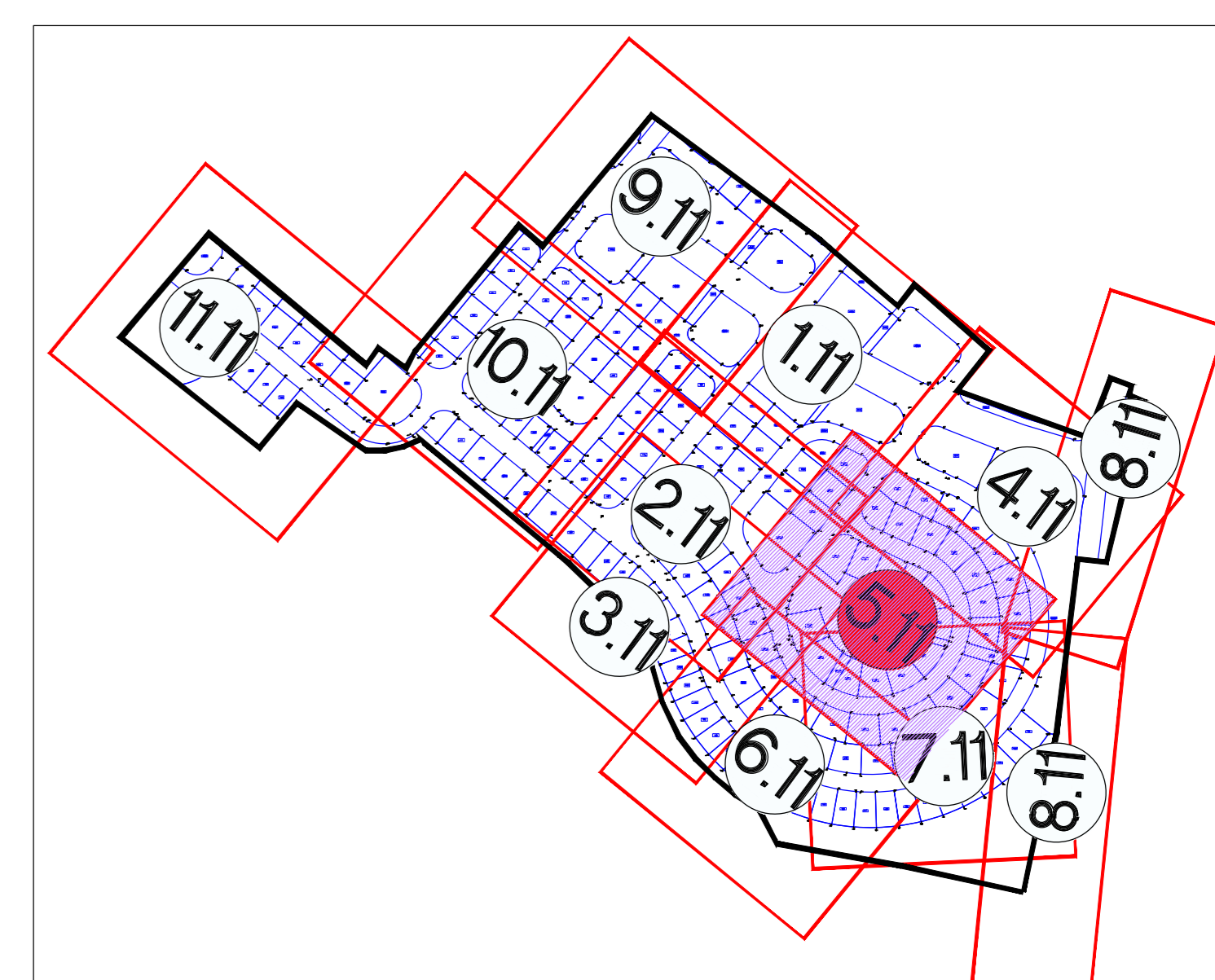

**מקרא:**

- נבולות מורש
- נבול עבודה
- קווי גובה במגרשים
- נבחים בתחתית מבנה כבישים
- גובה ביער (גובה כופי)
- דיקור
- קו כתר
- קיר מחוכונו

10
09
08
07
06
05
04
03
02
01
16/06/21
טעון עבודת טען
מחנה השני
תאריך
שינויים

**פרטי הפרויקט**

מומין:

חברה מנהלת וניהול הפרויקט:

אדריכל בינוי:

מחנכין ראשי:

**רובע 12**  
**ערד**  
100252/1, 38685-38715

**סטטוס הפרויקט**

פ"צ	שליב חכנון
ראשוני	מוקדם
ביצוע	מפורט
o	e

**פרטי גליון**

שם תוכנית: **עבודות עפר כבישים ומגרשים מרכז 1**

מספר גליון: 2714/1-28(1)-250-5.11

קנה"מ: 1:250

**מסרת התוכנית**

לעיון	לאשר	למכור	לביצוע
o	e	e	e

**פרטי המהדורה**

מחנכין	תוכן	תאריך	מחנה
אילנס	צבינה	20/07/20	01
אילנס	צבינה	16/06/21	01

מנהלם ראשי - אילנס רבין  
**מחנכו:**

**ניהול תכנון**  
**תכנון תשתיות כבישים תנועה**

רח' ההסוואים 100, ת"ד 52562  
תל אביב 6713317  
072-212-1101  
072-212-1105  
www.drh-eng.com  
data@drh-eng.com

מחנכו זה נעשה תחת חברה  
שכל מטרותיה ניהול איכות העבודות  
בדרישות ת"מ 205 ו-150 ואישורה  
ע"י מדינת ישראל בתוקף מס' 8640

הקשר לאישורים, הערות וחתימות:

שם	ארגון	תפקיד	תאריך	חתימת חתימה