

תרשים סביבה

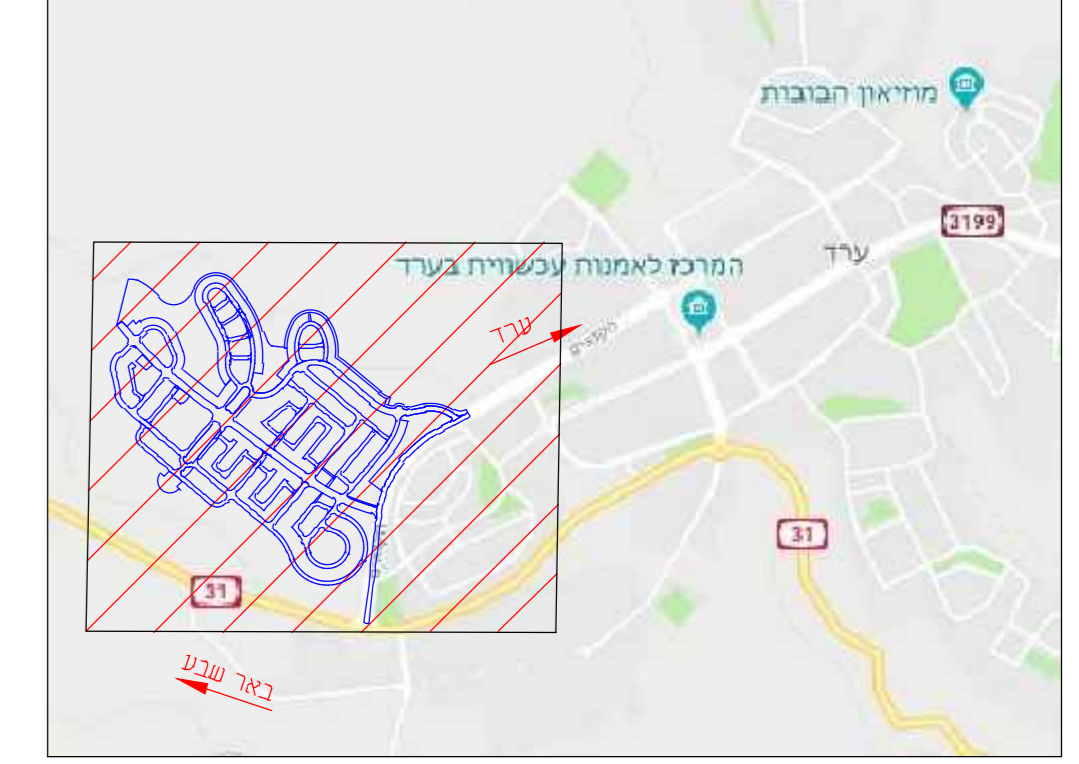

מפתח גליונות

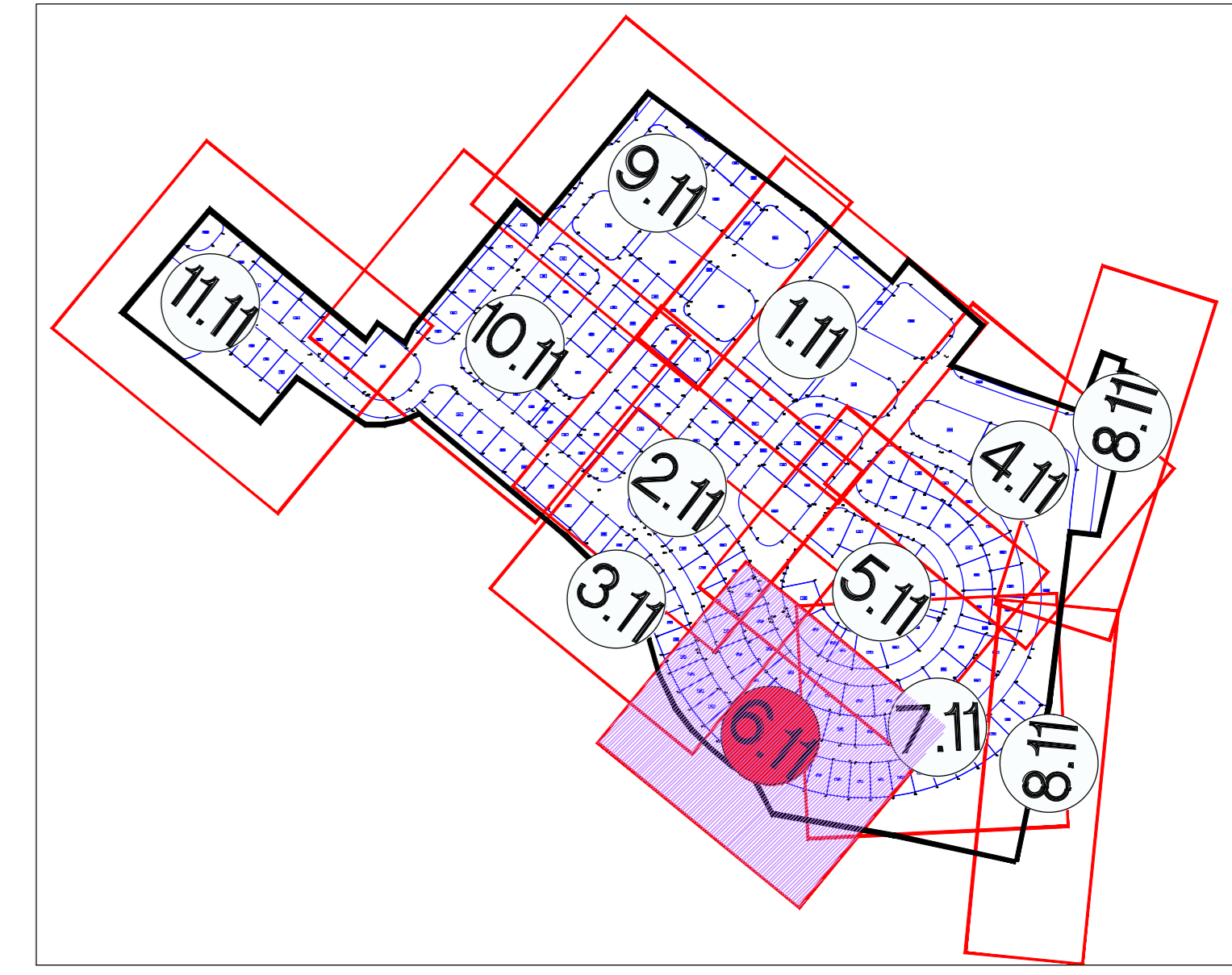

10	
09	
08	
07	
06	
05	
04	
03	
02	
01	16/06/21 עדכון עבודת ע"ר
נוודה	תאריך
מחנה השני	מחנה השני

**פרטי הפרויקט**

מומין:

חברה מנהלת וניהול הפרויקט:

אדריכל בינוי:

מחנך ראשי:

שם הפרויקט: **רובע 12 ערד**

נוש: **100252/1, 38685-38715**

חלקות:

**סטטוס הפרויקט**

פ"צ	שליב הכנון	מוקדם	מאוחר
o	o	o	o

**פרטי גליון**

שם חובנית: **עבודות עפר כבישים ומגרשים מרכז 1**

מספר גליון: **2714/1-28(1)-250-6.11**

קנה"מ: **1:250**

**מסרת התוכנית**

לעיון	לאישור	למכרז	לביצוע
o	o	o	o

**פרטי המחזור**

נוודה	תאריך	מחנך	מבקר
00	20/07/20	צ'ביה	אלכס
01	16/06/21	צ'ביה	אלכס

מנהל ראשי - אלכס רבין

**מחנך:**

**ניהול תכנון**

**תכנון תשתיות כבישים תנועה**

רח' ההסוואים 100, ת"ד 52562  
 תל אביב 6713317  
 072-212-1101  
 077-212-1105  
 www.drh-eng.com  
 data@drh-eng.com

מחנך זה נעשה תחם בבקרה של משרכת ניהול איכות העומדת בדרישות ת"י 205:2005 ו-150 שאושרה ב-2005 על ידי משרד התעבורה מס' 86840

**מקרא:**

- גבולות מנרש גבול עבודה גבול גובה במגרשים
- גבולות בחחחית מונה כבישים
- גובה בציר (גובה סופי)
- דיקור
- קו כחף
- קיר מחוכון

**הקושי לאישורים, הערות וחחחיות:**

שם ארגון	תפקיד	תאריך	חחחית וחחחית