

1	דף	P0465A	מספר	ערד - אולם תרבות אורון	שם פרוייקט:
	מספר:	מכרז 2	סטטוס		

שם עובד:	נורית
ראש צוות:	מידד

מס	שם גליון	תוכן גליון	קנ"מ	מהדורה	מתאריך	סטטוס
1	P0465A - P00	תכנית קומת מרתף	1:50	01	6.1.22	מכרז
2	P0465A - P01	תכנית קומת קרקע ובמה	1:50	01	6.1.22	מכרז
3	P0465A - P02	תכנית אולם, גלריה וחדר סאונד.	1:50	01	6.1.22	מכרז
4	P0465A - P00-H	תוכנית פרוק והריסה - קומת מרתף.	1:100	01	6.1.22	מכרז
5	P0465A - P01-H	תוכנית פרוק והריסה - קומת קרקע ובמה.	1:100	01	6.1.22	מכרז
6	P0465A - P02-H	תוכנית פרוק והריסה -אולם, גלריה וחדר סאונד.	1:100	01	6.1.22	מכרז
7	P0465A - S01	חתכים	1:50	01	6.1.22	מכרז
8	P0465A - E01	חזיתות	1:50	01	6.1.22	מכרז
9	P0465A - C00	תכנית תקרת מרתף	1:50	01	6.1.22	מכרז
10	P0465A - C01	תכנית תקרה אקוסטית מבואת כניסה.	1:50	01	6.1.22	מכרז
11	P0465A - C02	תכנית תקרה אולם, גלריה וחדר סאונד.	1:50	01	6.1.22	מכרז
12	P0465A - F00	תגמירים - מרתף	1:50	01	6.1.22	מכרז
13	P0465A - F01	תכנית תגמירים - מרתף + קומת קרקע ובמה	1:50	01	6.1.22	מכרז
14	P0465A - F02	תכנית תגמירים - אולם, גלריה וחדר סאונד.	1:50	01	6.1.22	מכרז
15	P0465A - PR0	פריסות שירותים	1:25	01	6.1.22	מכרז
16	P0465A - PR1	פריסות שירותים	1:25	01	6.1.22	מכרז
17	P0465A - L01	רשימות אלומניום, מסגרות ונגרות	1:50	01	6.1.22	מכרז
18	P0465A - ST	גיליון מדרגות מהמרתף לגלריה. קיימות + מתוכננות	1:25 1:5 1:10	01	6.1.22	מכרז
19	P0465A - ST1	גיליון מדרגות מהמרתף לבמה. קיימות + מתוכננות	1:50	01	6.1.22	מכרז

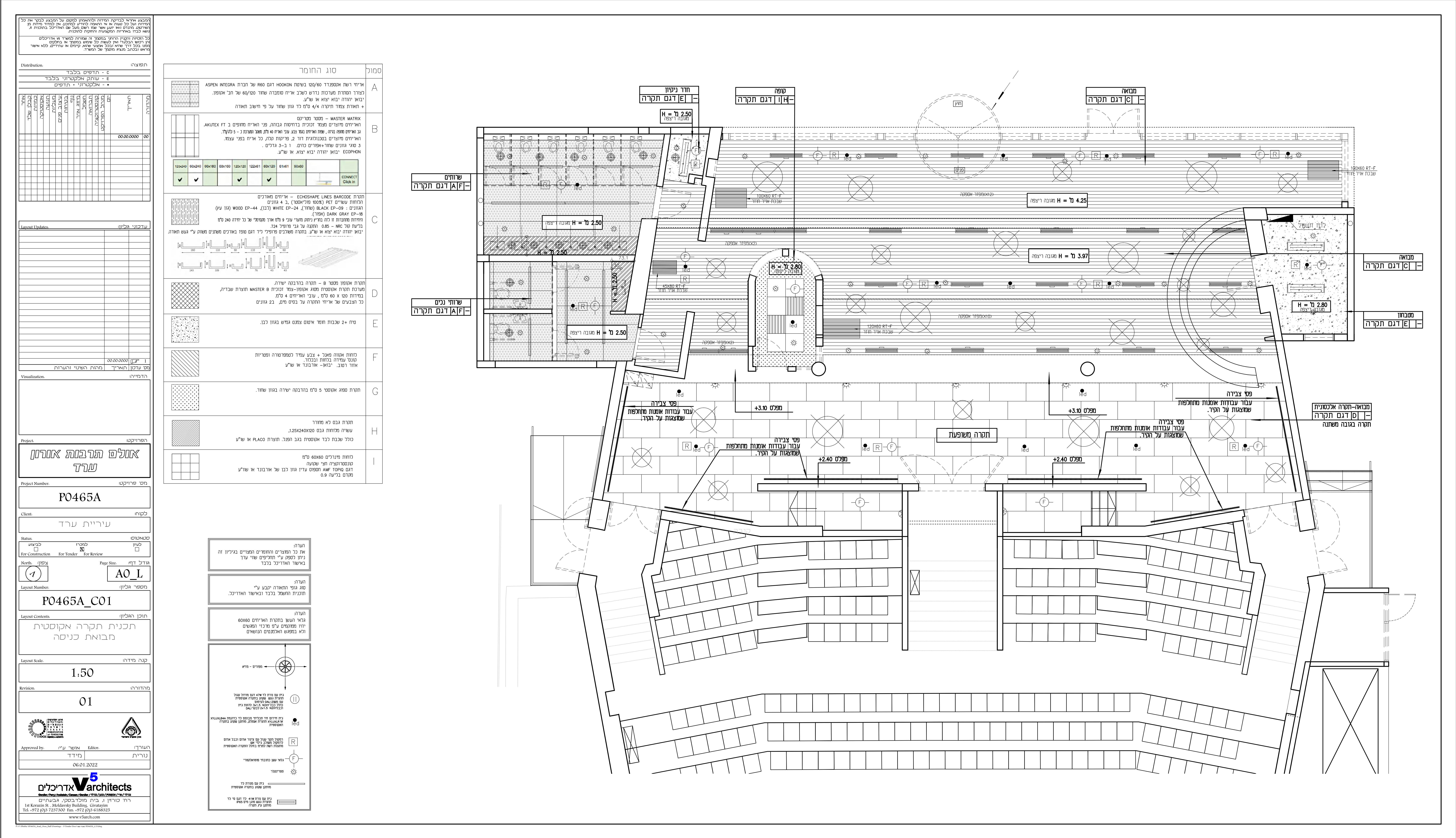

סמל	תיאור	מיקום
A1	חומר	A1
B1	חומר	B1
C1	חומר	C1
D1	חומר	D1
E1	חומר	E1
F1	חומר	F1
G1	חומר	G1
H1	חומר	H1
I1	חומר	I1

**הערות:**  
 1. חומר זה יבוא מ- [Material Name].  
 2. חומר זה יבוא מ- [Material Name].  
 3. חומר זה יבוא מ- [Material Name].

**מפת מיקום:**  
 תוכנית המציינת את מיקום התוכנית בתוך הפרויקט.

**מפת מיקום:**  
 תוכנית המציינת את מיקום התוכנית בתוך הפרויקט.

**מפת מיקום:**  
 תוכנית המציינת את מיקום התוכנית בתוך הפרויקט.

**פרויקט:**  
**אולפן תרבות אורחן**  
**שריד**

**מספר פרויקט:**  
**P0465A**

**לקוח:**  
**עיריית ערד**

**סטוס:**  
 מתוכנן  
 בפרויקט  
 בביצוע

**שם תוכנית:**  
**AO\_L**

**מספר תוכנית:**  
**P0465A\_C01**

**חוקי התוכנית:**  
**תכנית תקרה אקוסטית**  
**חבואת כיסיה**

**מקבץ:**  
**1:50**

**מספר תוכנית:**  
**01**

**אשרור:**  
**06.01.2022**

**אדריכלים:**  
**Varchitects**

סמל	סוג החומר
A	רצוף רשת אספלט 60/10 מילימטר מעל סכרית אספלט דגם 880 של חברת INTEGRAL ASPHALT המיוצרת בישראל. גובה סכרית אספלט 50 מילימטר. גובה רשת אספלט 10 מילימטר. סכרית אספלט דגם 880 של חברת INTEGRAL ASPHALT המיוצרת בישראל. גובה סכרית אספלט 50 מילימטר. גובה רשת אספלט 10 מילימטר.
B	אריזה מאסט - סכרית חסימת מים - סכרית חסימת מים - סכרית חסימת מים. גובה סכרית אריזה 10 מילימטר. גובה רשת אריזה 10 מילימטר. סכרית אריזה דגם 880 של חברת INTEGRAL ASPHALT המיוצרת בישראל. גובה סכרית אריזה 50 מילימטר. גובה רשת אריזה 10 מילימטר.
C	הנחה אספלט - סכרית חסימת מים - סכרית חסימת מים - סכרית חסימת מים. גובה סכרית הנחה 10 מילימטר. גובה רשת הנחה 10 מילימטר. סכרית הנחה דגם 880 של חברת INTEGRAL ASPHALT המיוצרת בישראל. גובה סכרית הנחה 50 מילימטר. גובה רשת הנחה 10 מילימטר.
D	הנחה אספלט - סכרית חסימת מים - סכרית חסימת מים - סכרית חסימת מים. גובה סכרית הנחה 10 מילימטר. גובה רשת הנחה 10 מילימטר. סכרית הנחה דגם 880 של חברת INTEGRAL ASPHALT המיוצרת בישראל. גובה סכרית הנחה 50 מילימטר. גובה רשת הנחה 10 מילימטר.
E	סכרית חסימת מים - סכרית חסימת מים - סכרית חסימת מים. גובה סכרית חסימת מים 10 מילימטר. גובה רשת חסימת מים 10 מילימטר. סכרית חסימת מים דגם 880 של חברת INTEGRAL ASPHALT המיוצרת בישראל. גובה סכרית חסימת מים 50 מילימטר. גובה רשת חסימת מים 10 מילימטר.
F	הנחה אספלט - סכרית חסימת מים - סכרית חסימת מים - סכרית חסימת מים. גובה סכרית הנחה 10 מילימטר. גובה רשת הנחה 10 מילימטר. סכרית הנחה דגם 880 של חברת INTEGRAL ASPHALT המיוצרת בישראל. גובה סכרית הנחה 50 מילימטר. גובה רשת הנחה 10 מילימטר.
G	הנחה אספלט - סכרית חסימת מים - סכרית חסימת מים - סכרית חסימת מים. גובה סכרית הנחה 10 מילימטר. גובה רשת הנחה 10 מילימטר. סכרית הנחה דגם 880 של חברת INTEGRAL ASPHALT המיוצרת בישראל. גובה סכרית הנחה 50 מילימטר. גובה רשת הנחה 10 מילימטר.

החברה  
אולם תרבות אורחון  
שרד  
P0465A  
שירית ערד  
AQ.L  
P0465A\_C02  
1.50  
01  
V5architects

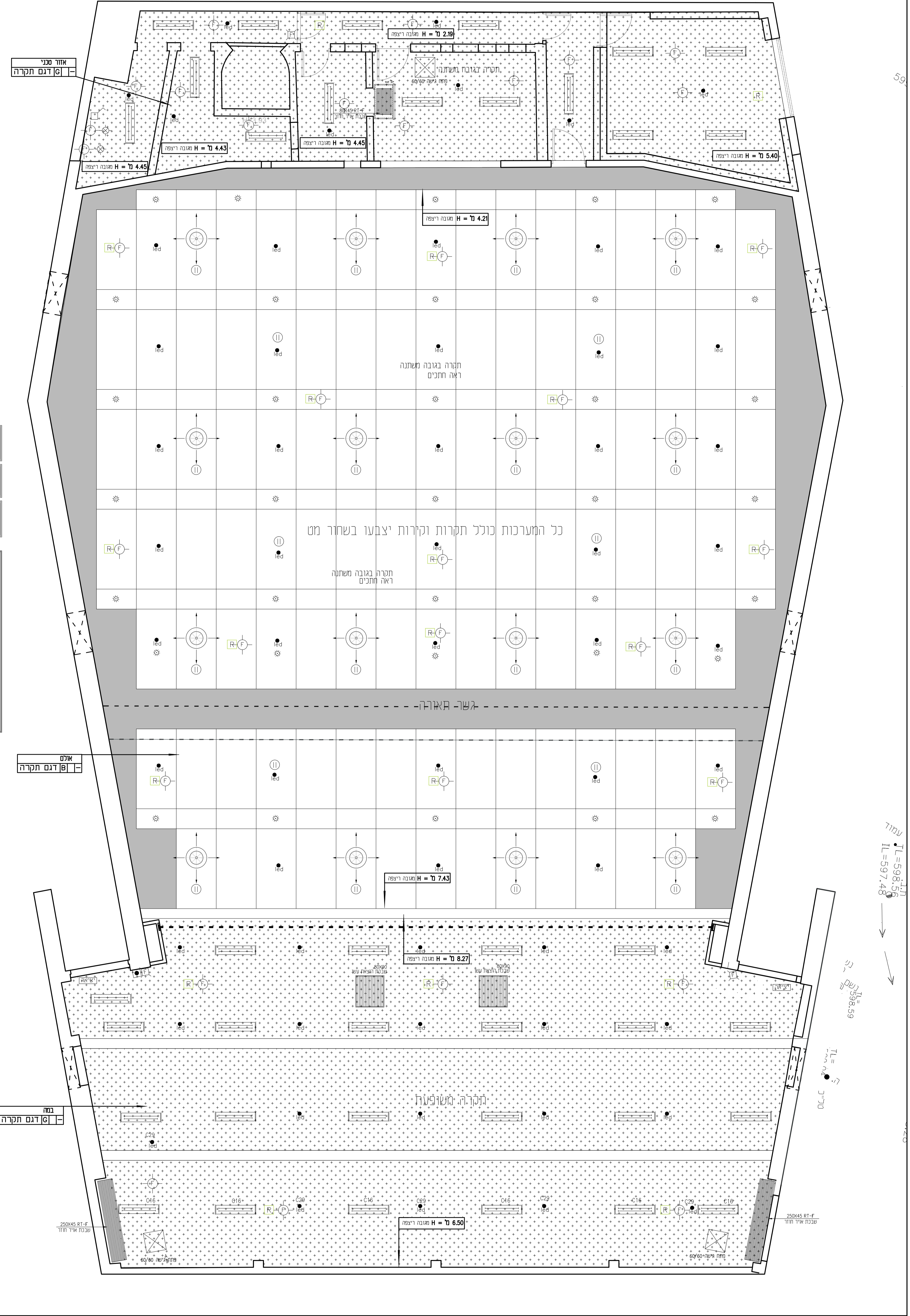

גובה  
T<sub>1</sub> = 998.59  
T<sub>2</sub> = 997.48  
T<sub>3</sub> = 998.59  
T<sub>4</sub> = 997.48









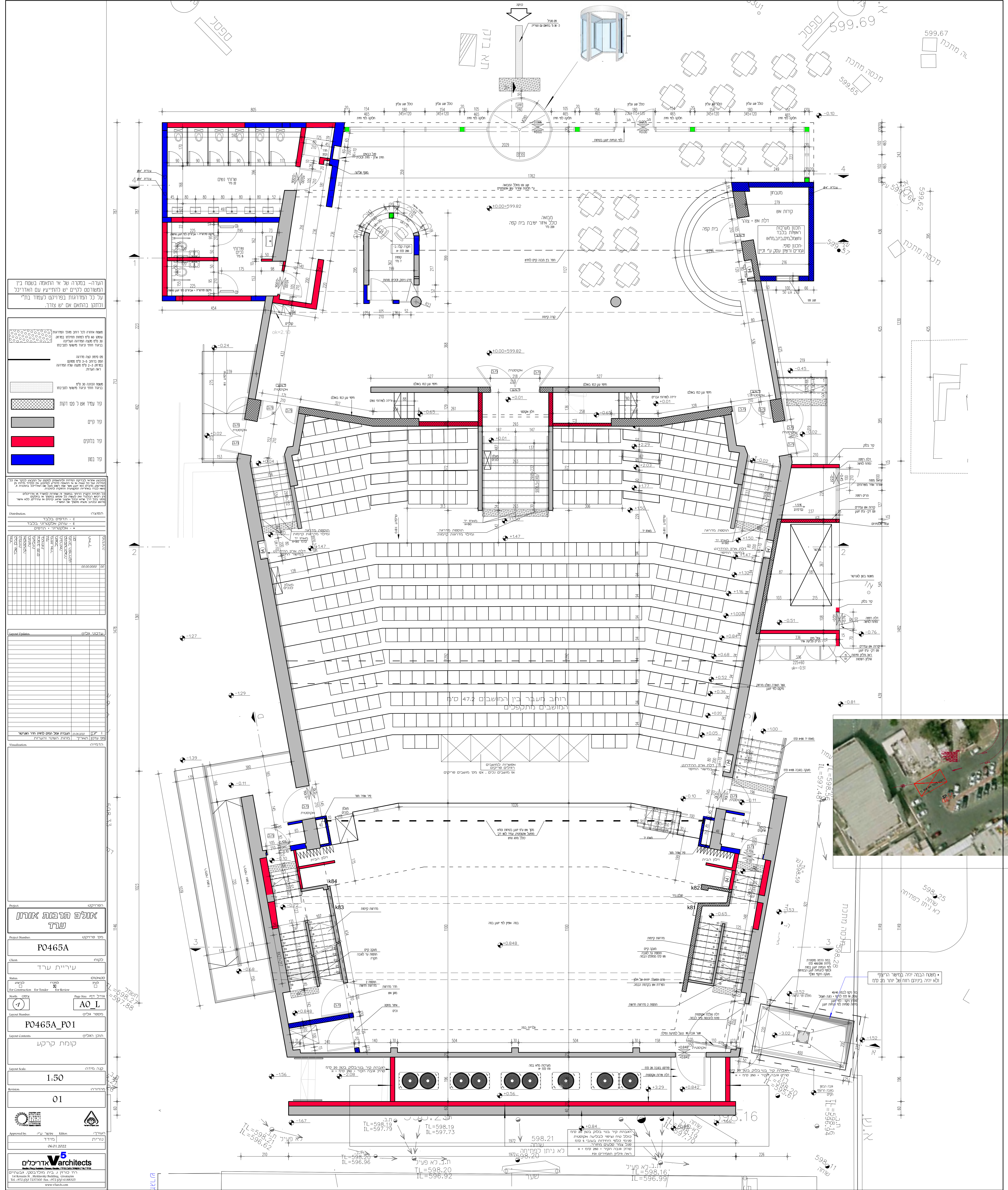

הערה - במקרה של א' התאמה במסלול בין  
המשבם כלים יש להדפיס עם האדריכל  
על כל המדרגות בפרויקט לעמוד בתי  
(בתלום בהתאם אם יש צורך)

מסמך זה נועד לתאר את תוכנית המבנה  
על פי כלל התקנות והוראות רשות  
המבנה ובהתאם לתוכנית המבנה  
המקורית. המסמך אינו מהווה  
הצהרה על אמתות המידע המופיע  
בנו. המעצב אינו אחראי על אמתות  
המידע המופיע במסמך זה.

מסמך זה נועד לתאר את תוכנית המבנה  
על פי כלל התקנות והוראות רשות  
המבנה ובהתאם לתוכנית המבנה  
המקורית. המסמך אינו מהווה  
הצהרה על אמתות המידע המופיע  
בנו. המעצב אינו אחראי על אמתות  
המידע המופיע במסמך זה.

מסמך זה נועד לתאר את תוכנית המבנה  
על פי כלל התקנות והוראות רשות  
המבנה ובהתאם לתוכנית המבנה  
המקורית. המסמך אינו מהווה  
הצהרה על אמתות המידע המופיע  
בנו. המעצב אינו אחראי על אמתות  
המידע המופיע במסמך זה.

המסמך נועד לתאר את תוכנית המבנה  
על פי כלל התקנות והוראות רשות  
המבנה ובהתאם לתוכנית המבנה  
המקורית. המסמך אינו מהווה  
הצהרה על אמתות המידע המופיע  
בנו. המעצב אינו אחראי על אמתות  
המידע המופיע במסמך זה.

מסמך	מספר	תאריך	מחבר
תוכנית	1	2022	אדריכלים
הערה	2	2022	אדריכלים
הערה	3	2022	אדריכלים

מסמך	מספר	תאריך	מחבר
תוכנית	1	2022	אדריכלים
הערה	2	2022	אדריכלים
הערה	3	2022	אדריכלים

מסמך	מספר	תאריך	מחבר
תוכנית	1	2022	אדריכלים
הערה	2	2022	אדריכלים
הערה	3	2022	אדריכלים

מסמך	מספר	תאריך	מחבר
תוכנית	1	2022	אדריכלים
הערה	2	2022	אדריכלים
הערה	3	2022	אדריכלים

מסמך	מספר	תאריך	מחבר
תוכנית	1	2022	אדריכלים
הערה	2	2022	אדריכלים
הערה	3	2022	אדריכלים

אדריכלים תרבותיים אדריכלים  
עיריית ערד  
P0465A  
עיריית ערד  
AO L  
P0465A\_PO1  
קומת קרקע  
1:50  
01  
אדריכלים



מסמך זה נועד לתאר את תוכנית המבנה  
על פי כלל התקנות והוראות רשות  
המבנה ובהתאם לתוכנית המבנה  
המקורית. המסמך אינו מהווה  
הצהרה על אמתות המידע המופיע  
בנו. המעצב אינו אחראי על אמתות  
המידע המופיע במסמך זה.

מסמך זה נועד לתאר את תוכנית המבנה  
על פי כלל התקנות והוראות רשות  
המבנה ובהתאם לתוכנית המבנה  
המקורית. המסמך אינו מהווה  
הצהרה על אמתות המידע המופיע  
בנו. המעצב אינו אחראי על אמתות  
המידע המופיע במסמך זה.

המבצע אחראי לבדיקת המידות והתאמתן למקום, על הקובע לבקר את כל המידות ועל כל טעות או אי התאמה לפרט לקבלתן. אין לפרט מידות נגד אחריות. המבצע אינו עומד אחר שום טעות או אי התאמה למקום. המבצע אינו עומד אחר שום טעות או אי התאמה למקום. המבצע אינו עומד אחר שום טעות או אי התאמה למקום.

תוכן זה נועד להקלות בלבד. המבצע אינו עומד אחר שום טעות או אי התאמה למקום. המבצע אינו עומד אחר שום טעות או אי התאמה למקום. המבצע אינו עומד אחר שום טעות או אי התאמה למקום.

מספר	תיאור	כמות	יחיד
00.00.0000	סך הכל	00.00.0000	מ"ר

מספר	תיאור	כמות	יחיד
00.00.0000	סך הכל	00.00.0000	מ"ר

רשימת שינויים:

פרויקט: **אולם תרבות אורון ערד**

מספר פרויקט: **P0465A**

לקוח: **עיריית ערד**

סטטוס:  לביצוע /  לפרסום

מספר תוכנית: **P0465A\_HP01**

תוכן התוכנית: **תכנית הריסה קוחת קרקע (מבואה)**

קנה מידה: **1:100**

מספר רישום: **01**

אשרר: **אריאל גורן**

תאריך: **06.01.2022**

**V5 Architects**  
 רח' כורזין 10, בית מוהרביץ, גבעתיים  
 1st Korazin St., Moharavitz Building, Givatayim  
 Tel.: +972 (0)3 7237300 Fax: +972 (0)3 6188325  
 www.v5sarch.com

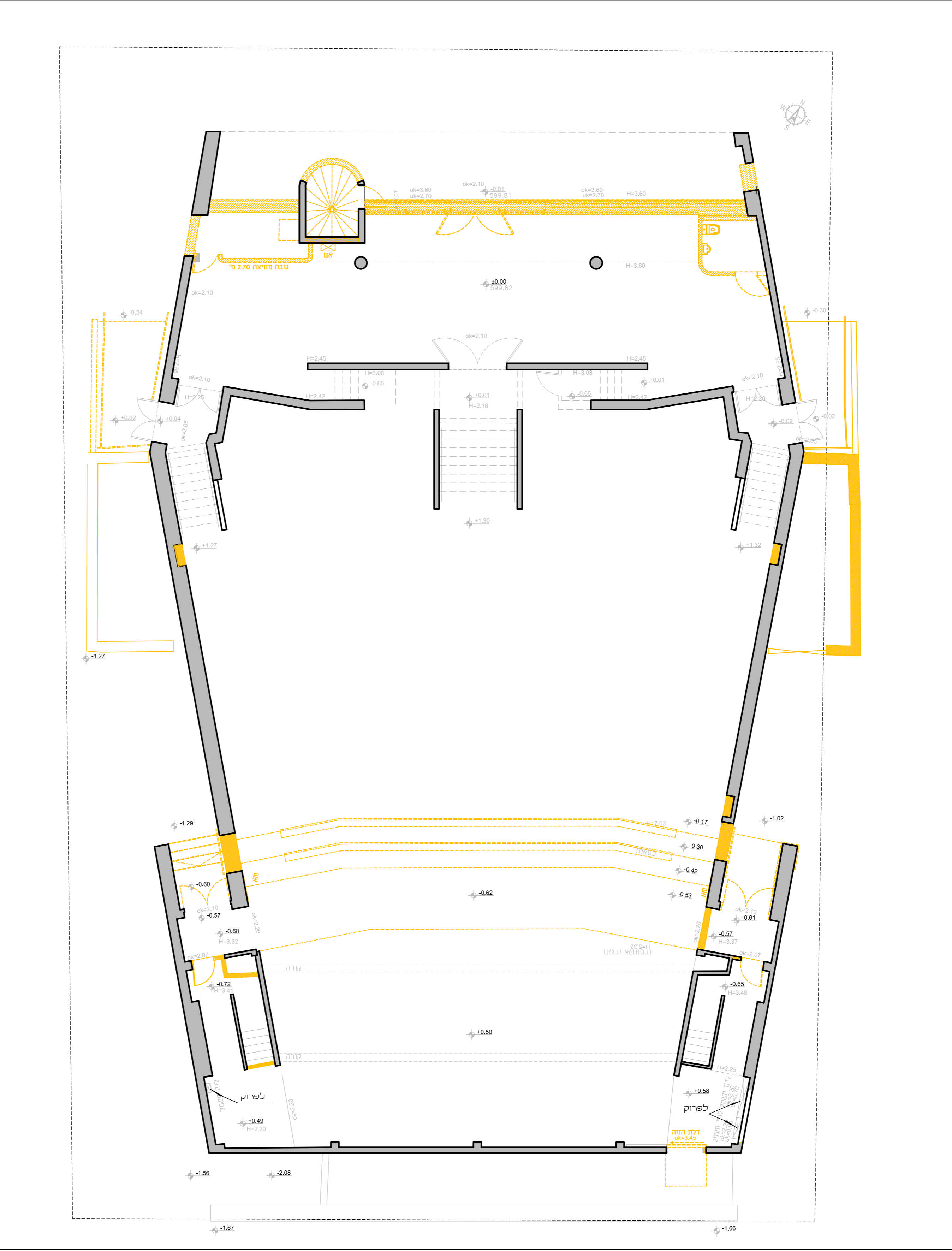

מספר חתוכי 599.65

מספר חתוכי 599.57

מספר חתוכי 599.66

מספר חתוכי 598.28

מספר חתוכי 598.11

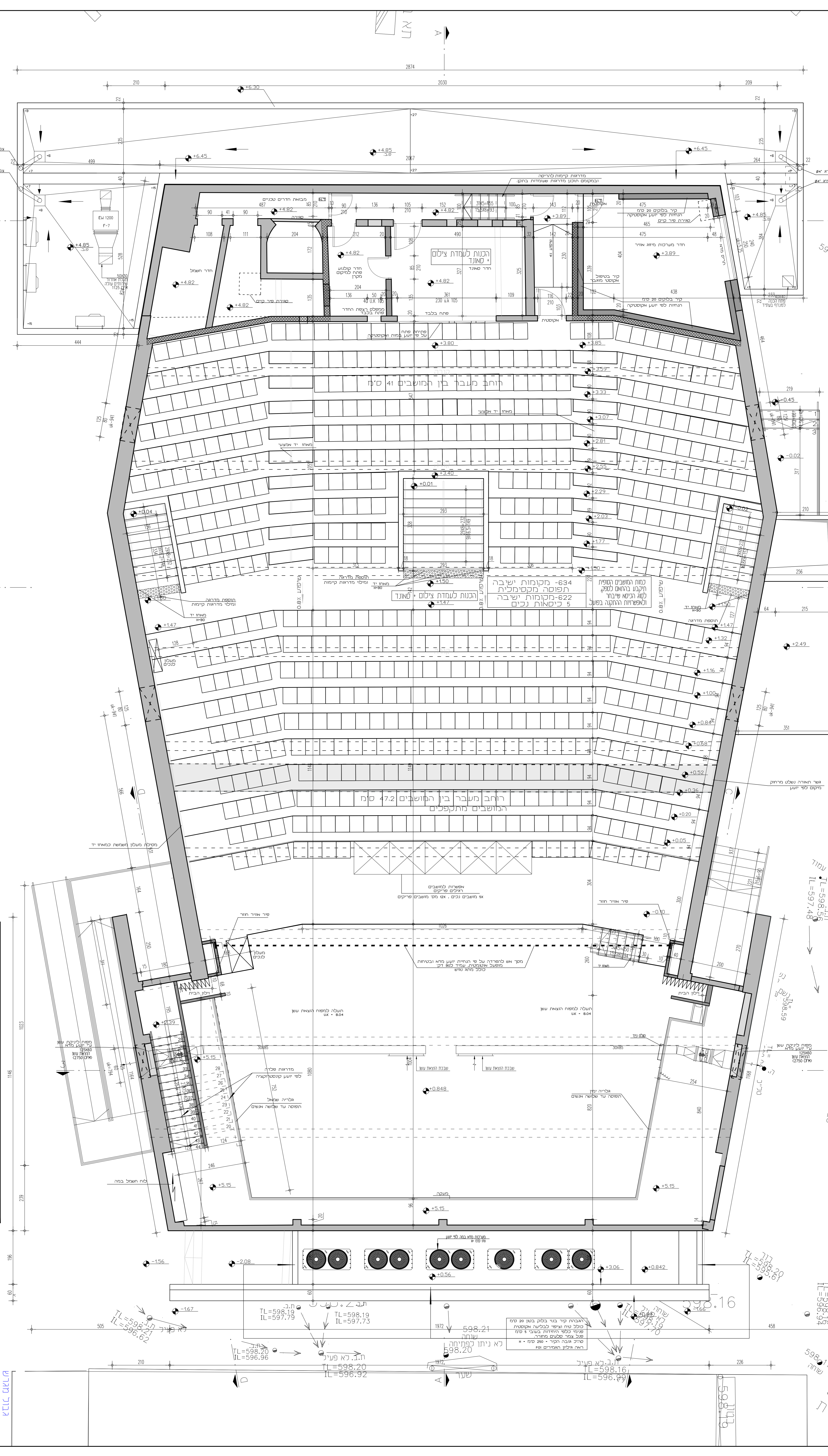

מס' תוכנית	תיאור	תאריך	סטטוס
1	תוכנית כללית	08/2022	מאשר
2	תוכנית פרטים	09/2022	מאשר
3	תוכנית מפרטים	10/2022	מאשר
4	תוכנית מפרטים	11/2022	מאשר
5	תוכנית מפרטים	12/2022	מאשר

מס' תוכנית	תיאור	תאריך	סטטוס
6	תוכנית מפרטים	01/2023	מאשר
7	תוכנית מפרטים	02/2023	מאשר
8	תוכנית מפרטים	03/2023	מאשר
9	תוכנית מפרטים	04/2023	מאשר
10	תוכנית מפרטים	05/2023	מאשר

מס' תוכנית	תיאור	תאריך	סטטוס
11	תוכנית מפרטים	06/2023	מאשר
12	תוכנית מפרטים	07/2023	מאשר
13	תוכנית מפרטים	08/2023	מאשר
14	תוכנית מפרטים	09/2023	מאשר
15	תוכנית מפרטים	10/2023	מאשר

מס' תוכנית	תיאור	תאריך	סטטוס
16	תוכנית מפרטים	11/2023	מאשר
17	תוכנית מפרטים	12/2023	מאשר
18	תוכנית מפרטים	01/2024	מאשר
19	תוכנית מפרטים	02/2024	מאשר
20	תוכנית מפרטים	03/2024	מאשר

מס' תוכנית	תיאור	תאריך	סטטוס
21	תוכנית מפרטים	04/2024	מאשר
22	תוכנית מפרטים	05/2024	מאשר
23	תוכנית מפרטים	06/2024	מאשר
24	תוכנית מפרטים	07/2024	מאשר
25	תוכנית מפרטים	08/2024	מאשר

**אנשים שהיבטת אמרתם**  
שדך

Project Number: **P0465A**

מס' תוכנית: **P0465A\_P02**

Scale: **1:50**

Revision: **01**

Approved by: [Signature]

Architect: **Architects**

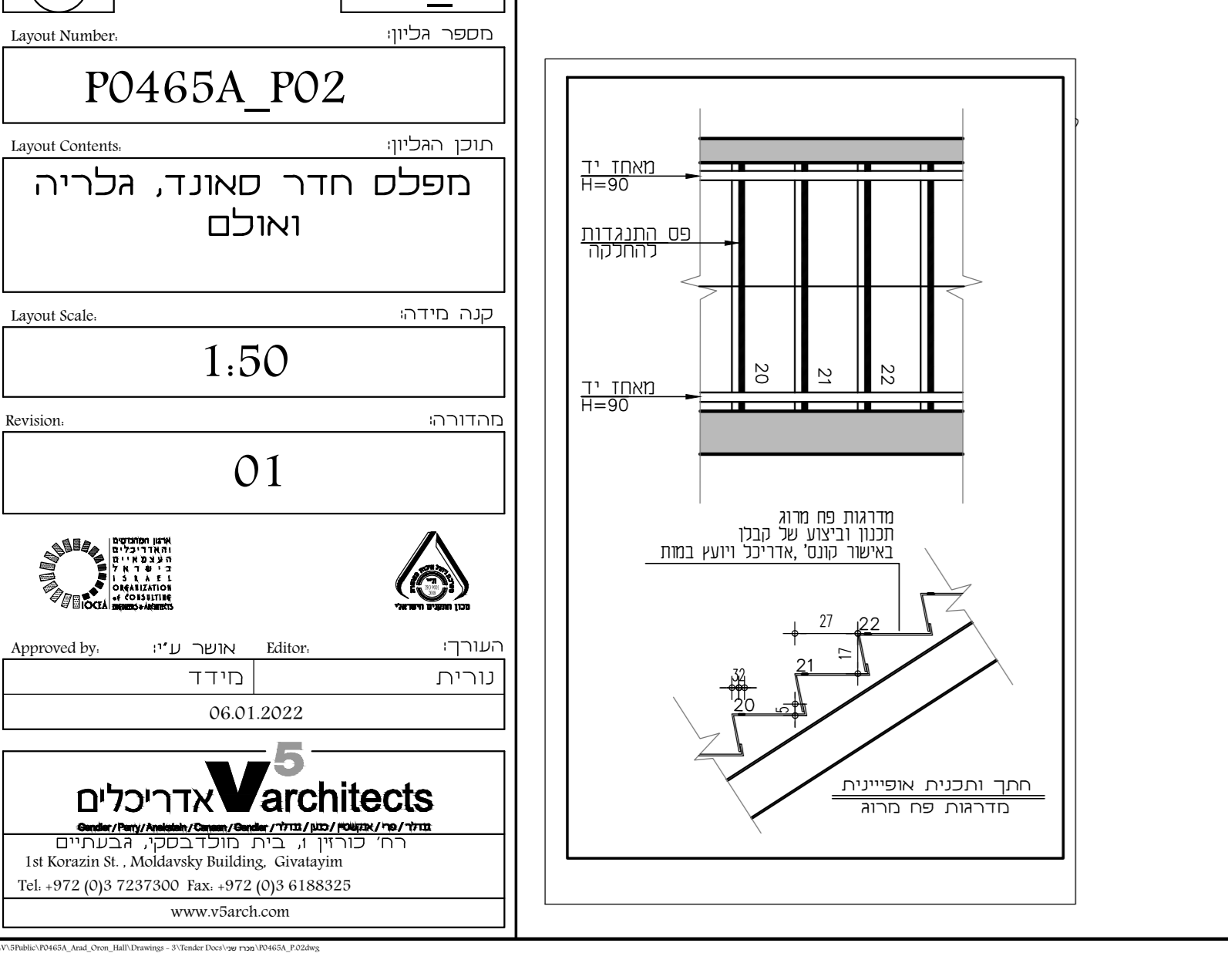
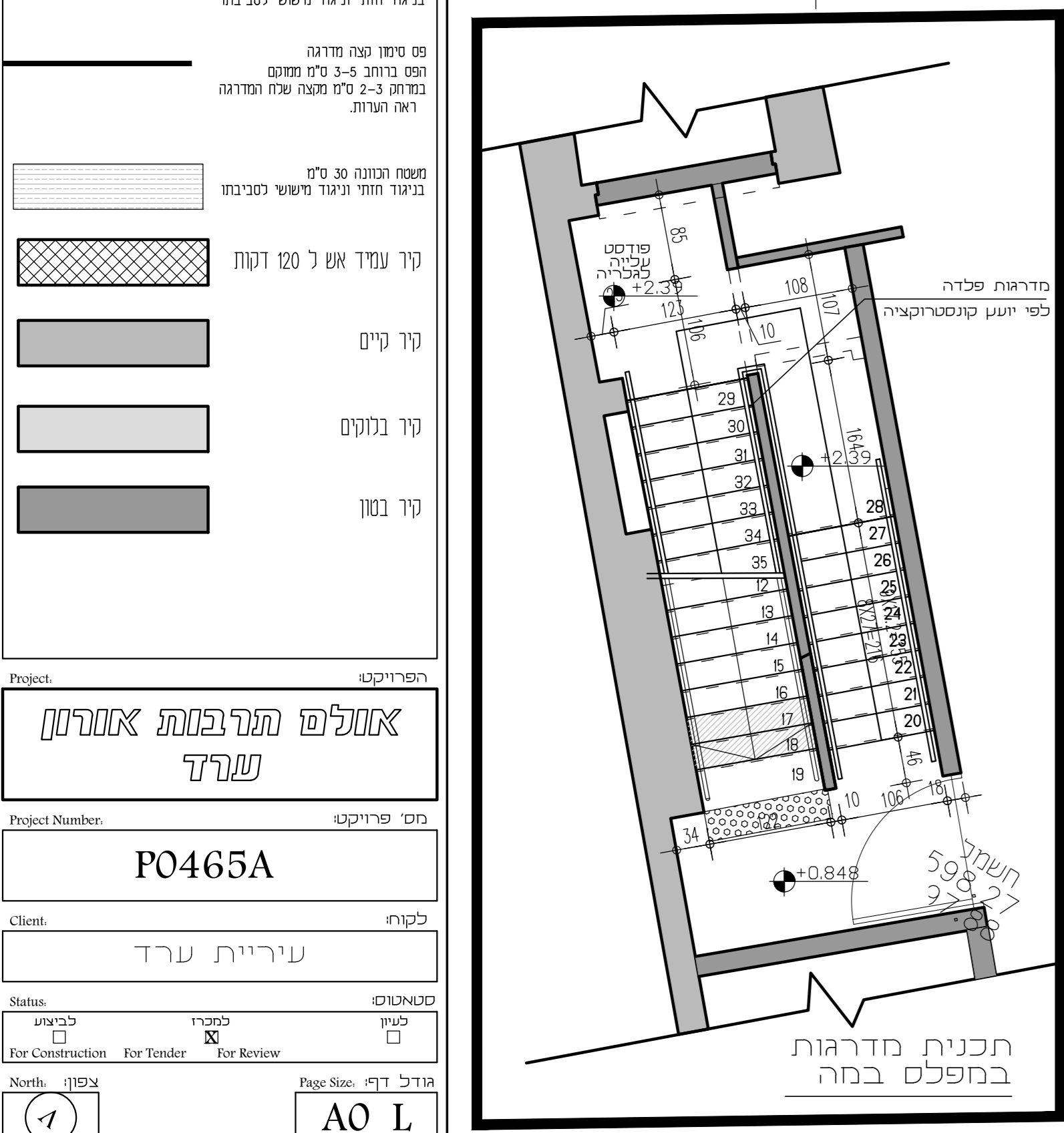

התכנון נעשה בהתאם לתוכנית היסודית ולתנאים שנקבעו על ידי הרשויות. כל שינוי או תוספת לתוכנית חייבת להיות מורידת וצריכה להיאושר על ידי הרשויות. כל שינוי או תוספת לתוכנית חייבת להיות מורידת וצריכה להיאושר על ידי הרשויות.

Distribution: תפוצה: c - תדפיס בלבד e - עותק אלקטרוני בלבד • - אלקטרוני • תדפיס

מספר	תיאור	יחיד	כמות
0000000000	טל		
0000000000	ק"מ		

עדכוני גליון: Layout Updates

מספר	תיאור	תאריך
0000000000	מרות השני והערות	

הדמייה: Visualization

הפרויקט: **אולם תרבות אורטון ערד**

מספר פרויקט: **P0465A**

לקוח: **עיריית ערד**

סטטוס:  לביצוע  לפרויקט

גודל דף: **AO\_L**

מספר גליון: **P0465A\_HP02**

תוכן הגליון: **תכנית הריסה קומה א'**

קנה מידה: **1:100**

מחזור: **01**

העורך: **אשר ע"י** Editor: **מייד**

**V5 Architects**  
 אדריכלים  
 רח' כורזין 7, בית מוסלביטקי, גבעתיים  
 1st Korzain St., Muslavsky Building, Givatayim  
 Tel. +972 (0)3 7237300 Fax. +972 (0)3 6188325  
 www.v5arch.com

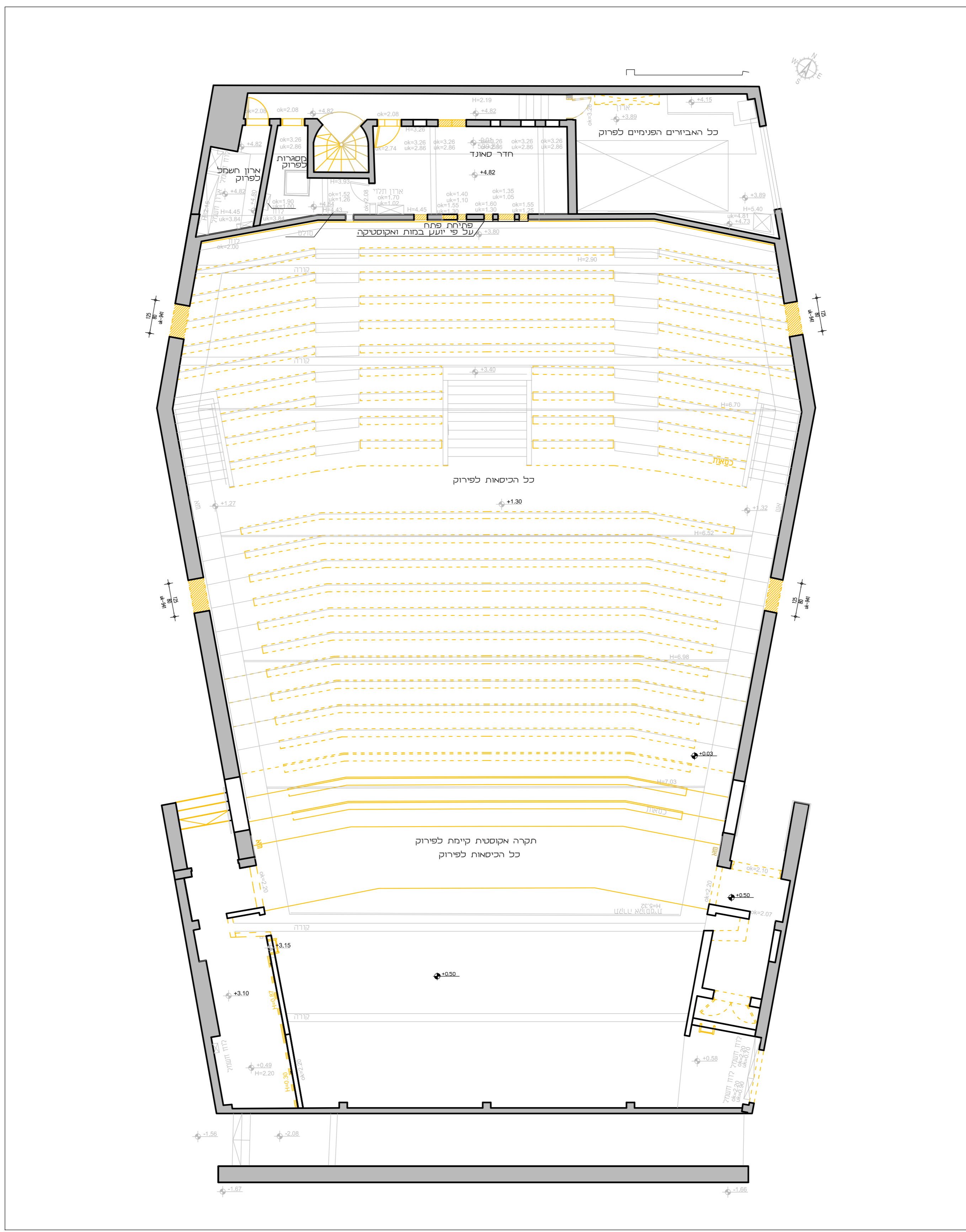

Small text at the bottom left corner, likely a file path or reference code.

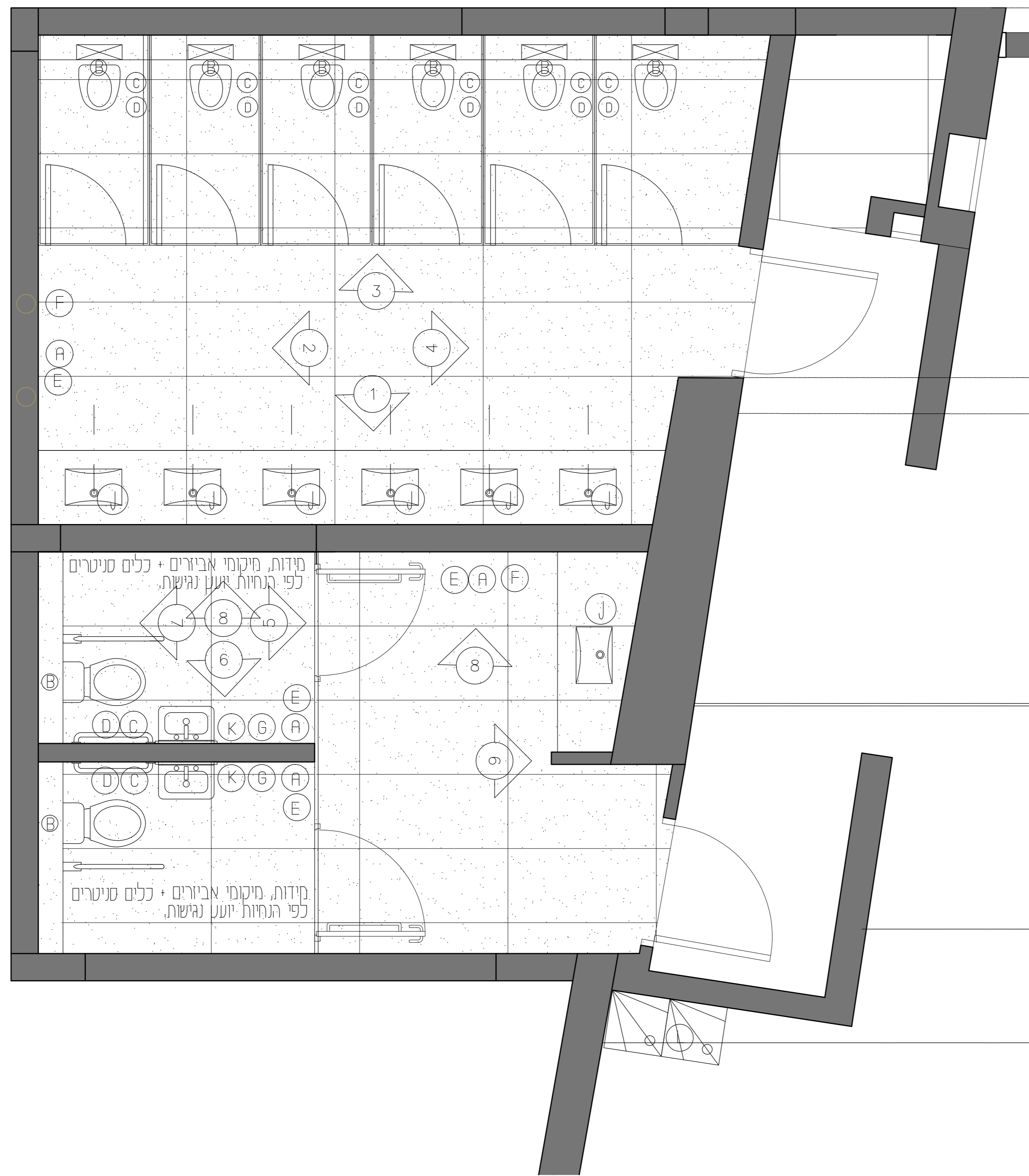

מספר	רשימת אביזרים	תמונה
A	מחנק לנייר נובל ידיים על קיר - עשוי נירוסטה 304 פונקט מרובות וצירים סמיים - 2020 תוצרת רסל מקיט 88000224 של י. שטרן או שועל	
B	מחנק לנייר אבקה רגועני נירוסטה סדרת R088 רסל דגם 2047784 מקיט 88000277 של י. שטרן או שועל	
C	מחנק לנייר נוזליים דו גלילי שקוע בקוטר 888 החלקה שקועה, נירוסטה ארומר סט, כולל משולב גלילי נייר אוניברסלי, מחאים לקיר 30 ס"מ, מידות 888000000 מקיט 88000000 של י. שטרן או שועל	
D	אשפתון 88 לנייר לחא שרזחים 20882 מקיט 88000279 של י. שטרן או שועל	
E	סוף דגם 0828 סוף לריפוף נייר רצועה, נירוסטה מג. 25.4 לטר, מידות ב מ"מ 888480385 מקיט 88000002 של י. שטרן או שועל	
F	מיובש ידיים סטילי תחלת כיווני סדרת 88800005 דגם 84000005 של י. שטרן או שועל	
G	מיובש ידיים סטילי עילי בעל חף נירוסטה. 888-8 מקיט 84000005 של י. שטרן או שועל	
H	מראה לשרזוח נכנס ופוי סם מסרת נירוסטה סדרת רסל דגם 08007 מקיט 88000007 של י. שטרן או שועל	
I	מראה פשוטותים מעל כיור ברוכה 80 ס"מ ברורב 80 ס"מ עם מסגרת כחומה מעק	
J	אם נחשו 4 שיש שחור 2940 טפולק רוב גבועי אקריליים סגור, מפועלם לא יש י. עם 200 ס"מ נחשו יעיל יעיל כולל נכנס י. לטר, אסנת מרזוחים שחור כגב או מ. אסנת יו ששנים מופעל עלו חף נחש. נחש נקבל אח ונחש - 4 אשנים שש, נחשות הורזל כחומה סחית	
K	מבניתו לרזוח אכית דגם 8847 מבניתו קיר אכית, עשויה פורסטר 204, כולל ענית חווי לנצב הכפון כביכל. בשרזוח רגבים מקיט 88000097 של י. שטרן או שועל	
L	קובי כסול ידני 2800 - 88 - 8847 מקיט 88000097 של י. שטרן או שועל	



דוגמא למוחצות טרספה בשרזוחים תאי שירותים עם חיבור לתקרה ו / או לרצפה.

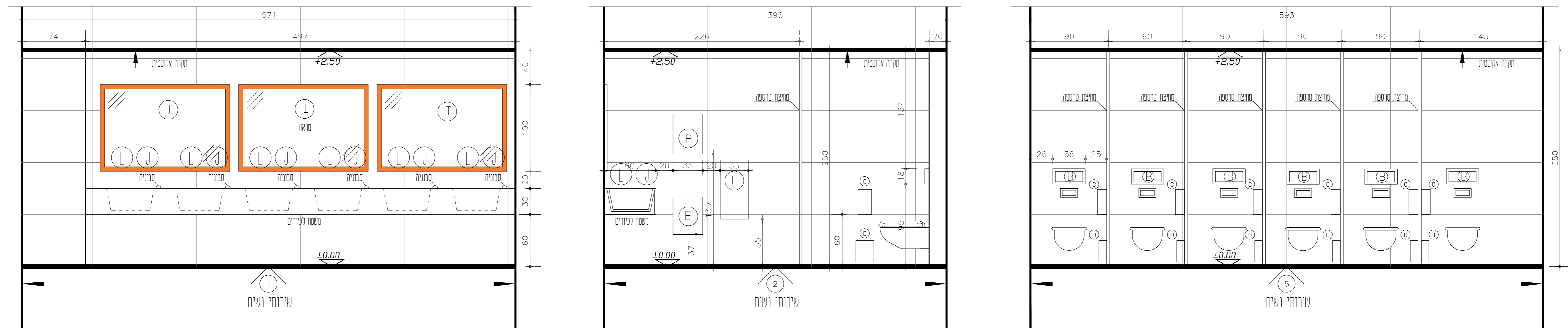
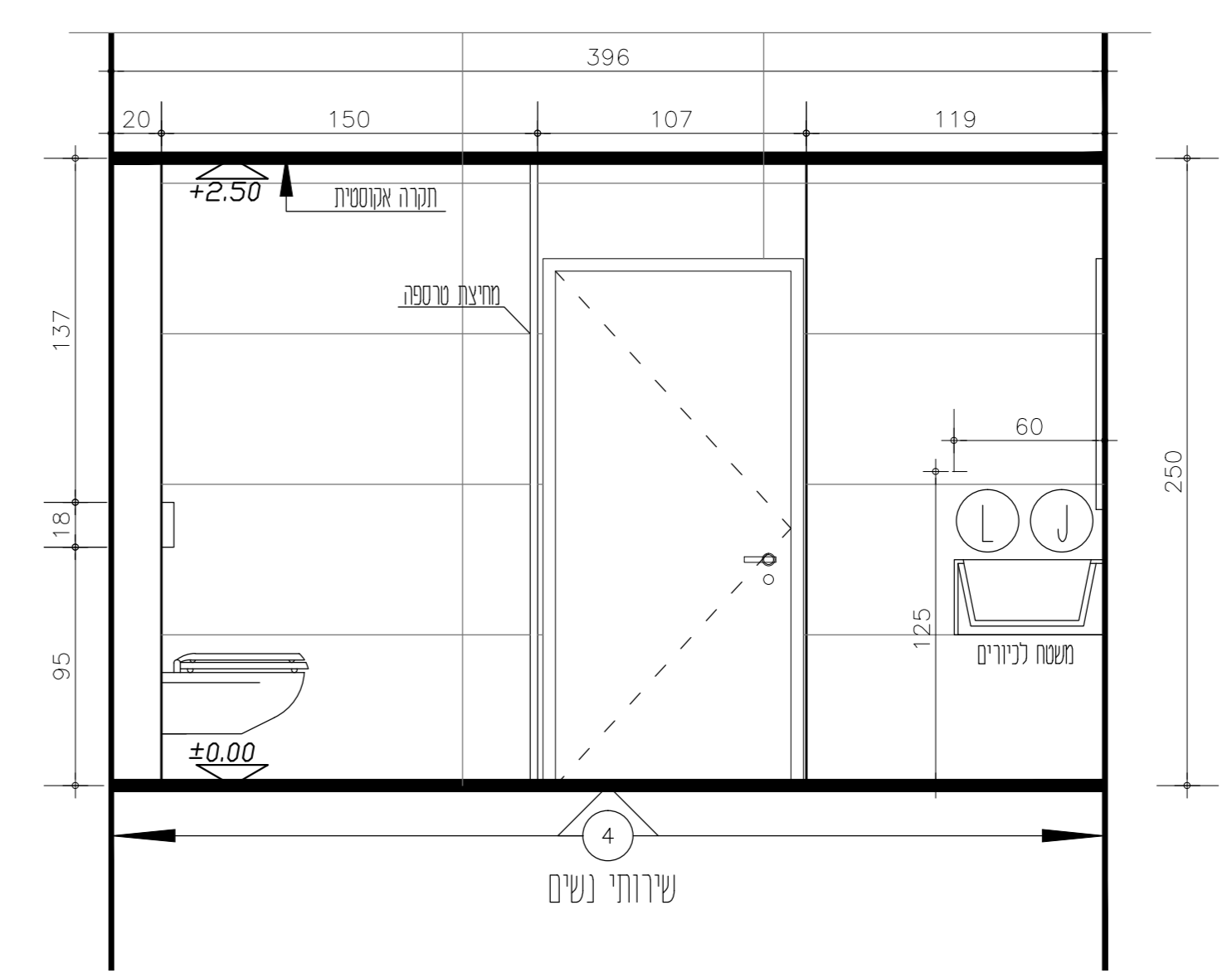

גוון ה-H.P.L. לבן מט 802 ש"ע. שג אמביו או ש"ע.

שירותות קהל נשנים קנ"ה 25:01

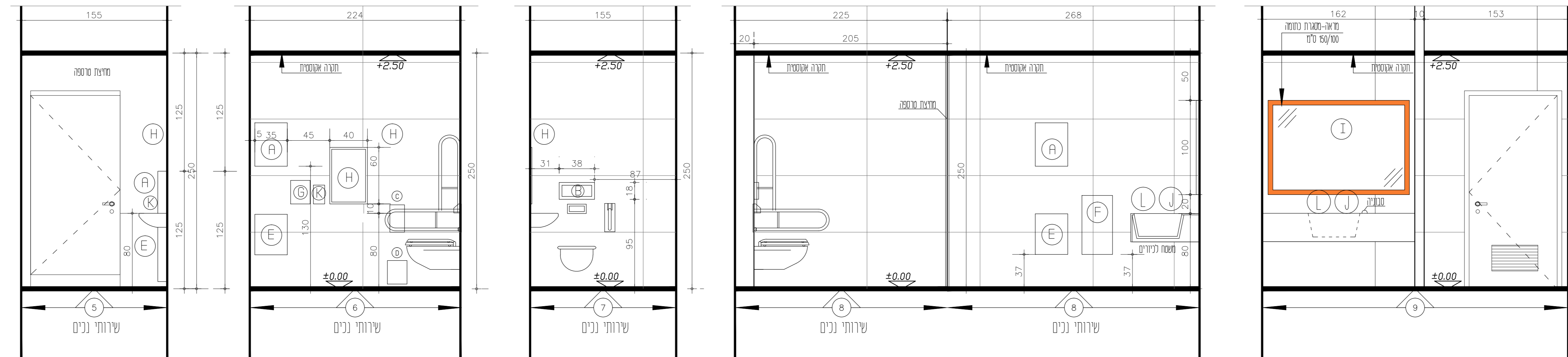

גוון ה-H.P.L. לבן מט 802 ש"ע. שג אמביו או ש"ע.

שירותות נכים קנ"ה 25:01

כל המידות הן מדידות פנימיות. מדידות חיצוניות יוצגו בפרט. מדידות חיצוניות יוצגו בפרט. מדידות חיצוניות יוצגו בפרט. מדידות חיצוניות יוצגו בפרט.

**Legend:**  
 - e: תדשים לבלבד  
 - f: עוקל אלקטרוני לבלבד  
 - g: אלקטרוני תדשים

**Material Legend:**  
 H.P.L. - High Pressure Laminate  
 Marble - מרמור  
 Granite - גרניט  
 Ceramic Tiles - פורצלן  
 Glass - זכוכית  
 Metal - מתכת  
 Paint - צבע

**Project Information:**  
 Project Name: **אנאלפ תרופות ארתון**  
 Project Number: **P0465A**  
 Client: **עיריית ערד**  
 Design Scale: **1:25**  
 Revision: **01**  
 Date: **06.01.2022**

**Architects:**  
 V5 Architects  
 1st Keren St. - Achikemy Building, Givatayim  
 Tel: 072-9164835

<p>הנדסה: <b>ארכיטקט אוריאל אורבך</b></p> <p>פרויקט: <b>P0465A</b></p> <p>שטח: <b>עיריית ערד</b></p> <p>מסלול: <b>AO.L</b></p> <p>פרויקט: <b>P0465A_E01</b></p> <p>חיתות: <b>1:50</b></p> <p>מספר: <b>00</b></p> <p><b>5 architects</b></p>	
<p>חוקי בנייה: <b>1000000000</b></p> <p>תאריך: <b>2023</b></p> <p>מיקום: <b>ערד</b></p> <p>סוג: <b>בניין</b></p> <p>מסלול: <b>AO.L</b></p> <p>פרויקט: <b>P0465A</b></p> <p>שטח: <b>עיריית ערד</b></p> <p>מסלול: <b>AO.L</b></p> <p>פרויקט: <b>P0465A_E01</b></p> <p>חיתות: <b>1:50</b></p> <p>מספר: <b>00</b></p> <p><b>5 architects</b></p>	

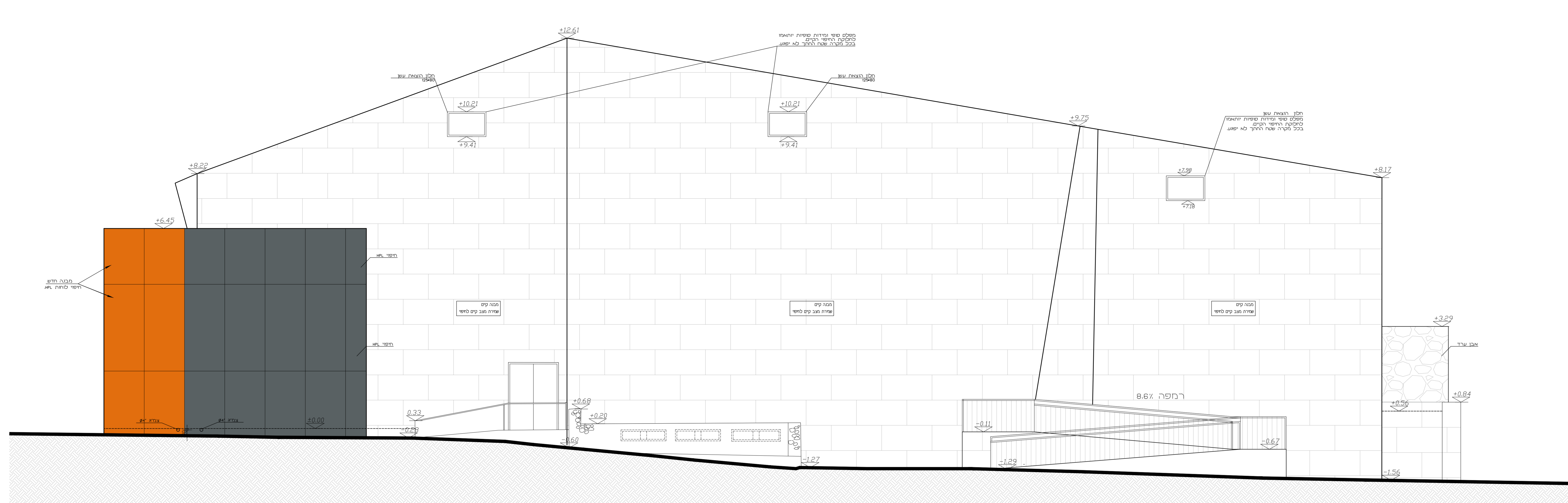

חזית מערב בית  
קני"מ 1:50

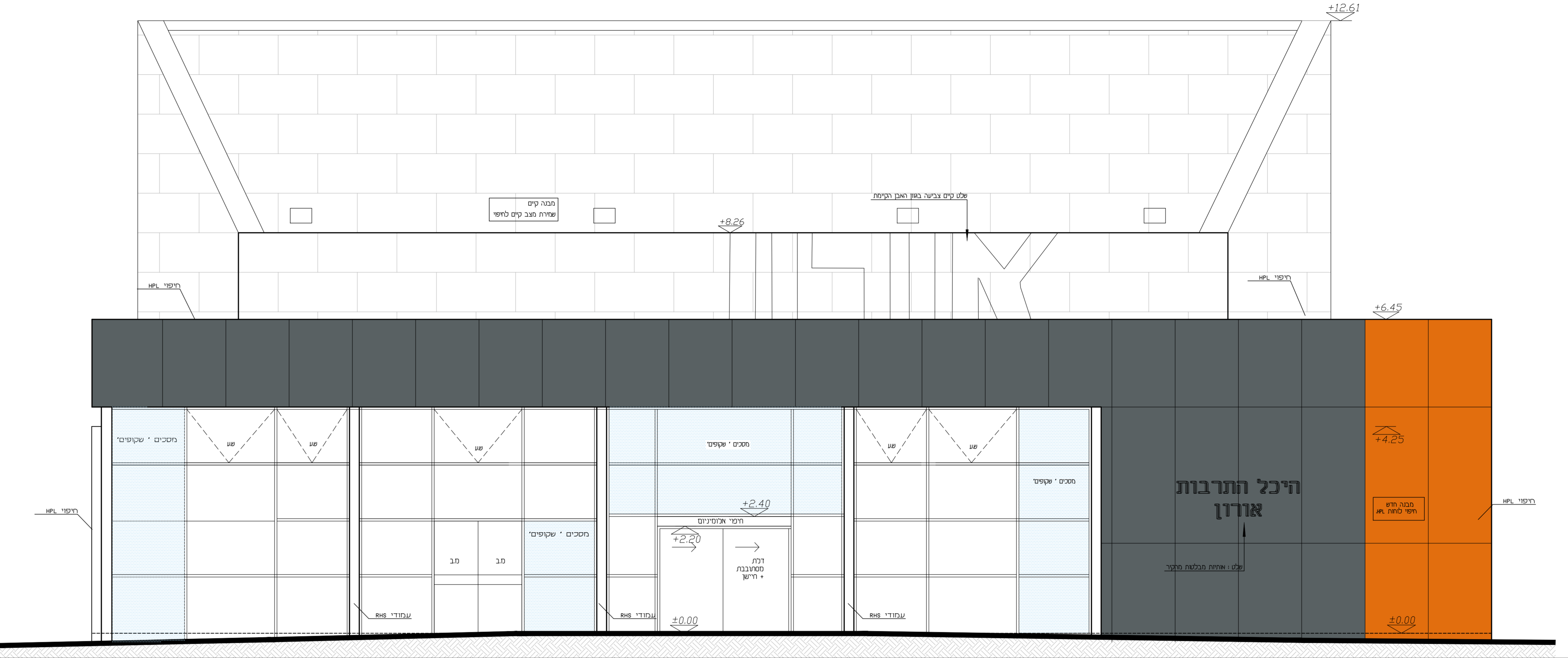

חזית צפונית  
קני"מ 1:50

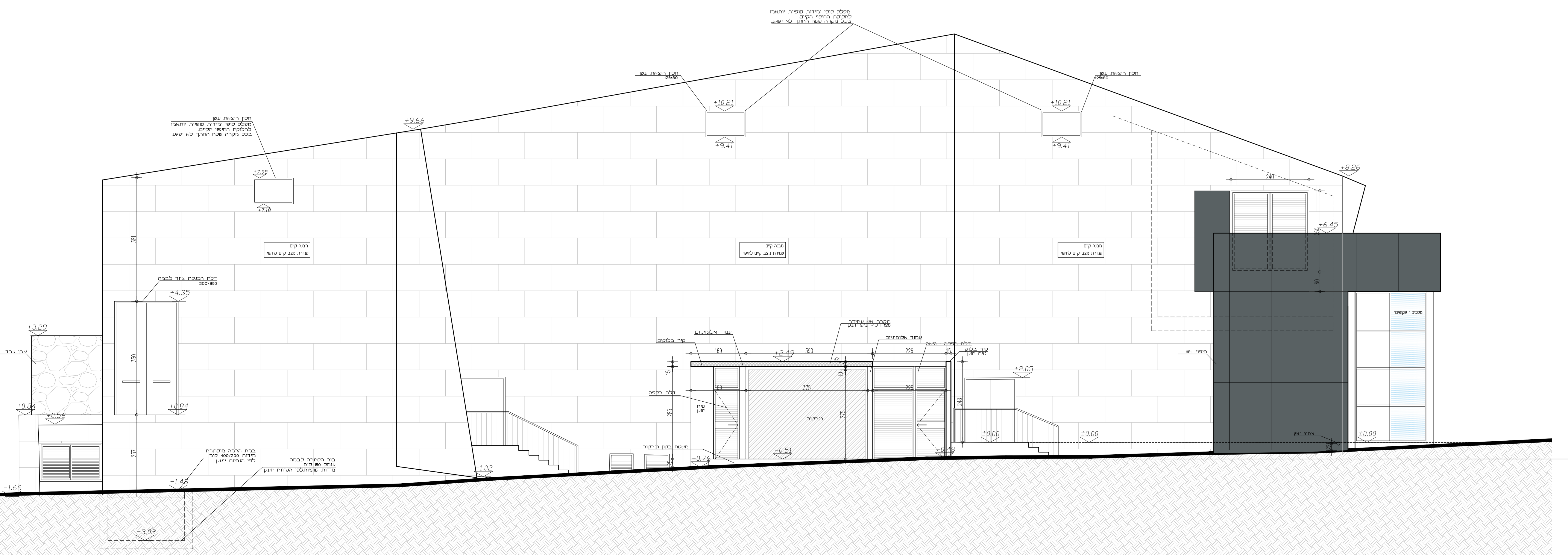

חזית מזרחית  
קני"מ 1:50

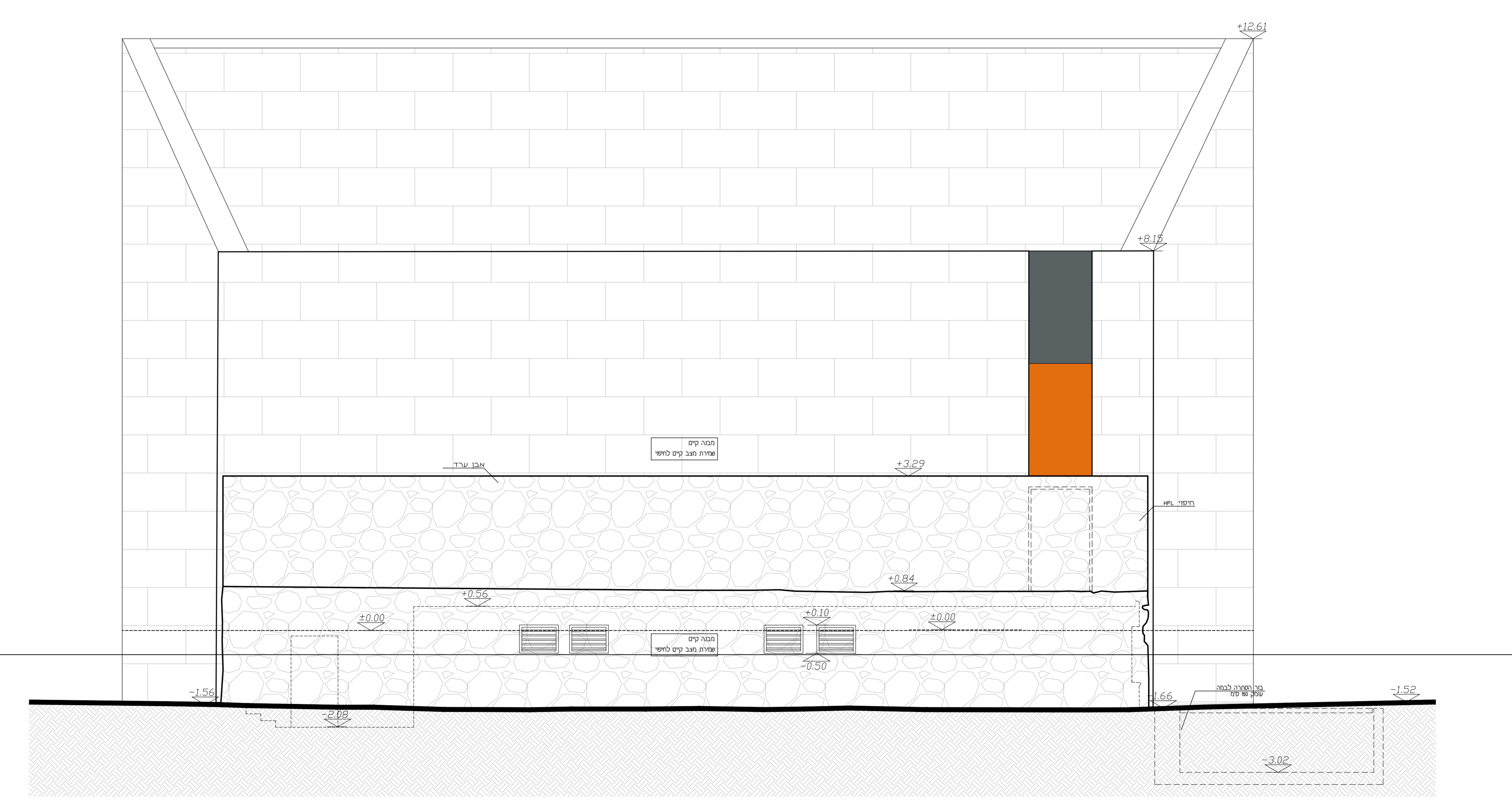

חזית דרומית  
קני"מ 1:50

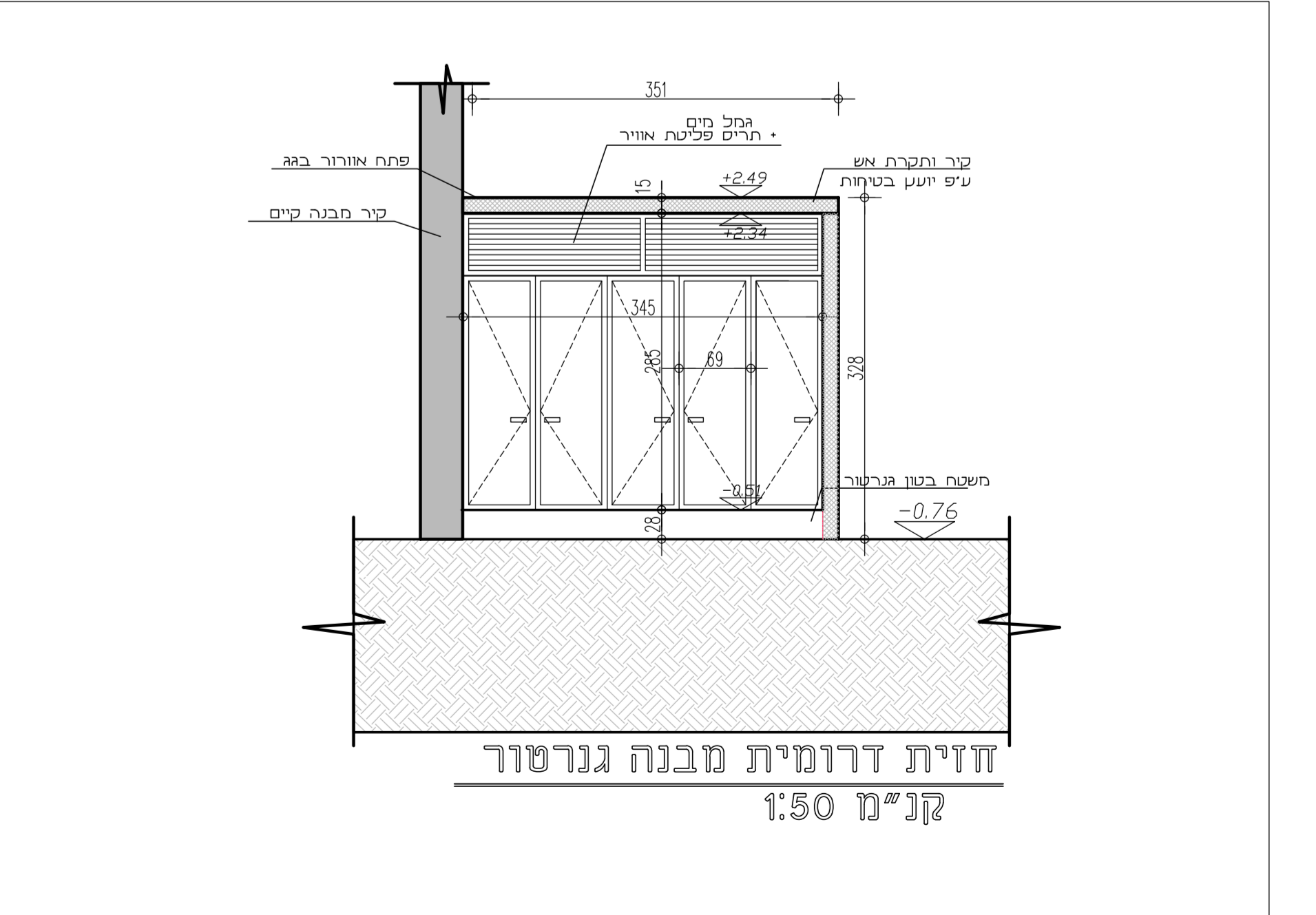



דוגמא לבמות הרמה  
דוגמא לבמות הרמה

	H	הקרת גבס לי חצות עשויה מרשתת גבס סטנדרטית 125x250x9.5 כצעד שבתת לכדי איטומטית גבס רפנט. חומרת אקראי א' שר"ט
	I	חומת ודנרית 60x60 ס"מ פונקטורית חרי' משועה דגם סיסטם אגד סיסטם עידוד קוון כבד של אדוונדו א' שר"ט מחזקת 0.8
	J	פארט פח מאלומיניום בעובי 0.8 מ"מ וזבנדו בעתוד בגודל 300x300 מ"מ המורכב מ-4 פרטים רוחב 30 ס"מ לא מצוידים ומלא צמד פנטיק פנטק עשידה בנצחת

	D	חומת אופוס סיסטם 8 - חומת ברזלית יעילה מורכבת מחומת אופוסית בגודל 400x400 מ"מ וזבנדו בעתוד בגודל 300x300 מ"מ המורכב מ-4 פרטים רוחב 30 ס"מ לא מצוידים ומלא צמד פנטיק פנטק עשידה בנצחת
	E	סיון 2+ שבתת חסימי אקוסט צמח בגודל 600x600
	F	חומת אפוס סיסטם 4 - זבנדו עשירי 100x100 מ"מ פנטק עשידה בנצחת וזבנדו אזוד רזנטי - זבנדו 100x100 מ"מ
	G	חומת פנפן אקוסטי 5 ס"מ כחומרת יעילה בגודל 600x600

**סוג החומר**

**A**  
אידוי רחל אקוסטוד 60/60 ס"מ כחומרת אקוסטוד 800 רגל  
בגודל 400x400 מ"מ המורכב מ-4 פרטים  
רוחב 30 ס"מ לא מצוידים ומלא צמד פנטיק  
פנטק עשידה בנצחת

**B**  
מאסטריאט - סיסטם מורכב  
מאסטריאט סיסטם מורכב מ-4 פרטים  
רוחב 30 ס"מ לא מצוידים ומלא צמד פנטיק  
פנטק עשידה בנצחת

**C**  
חומת אקוסטוד - ECHO SHAPE LINES  
בגודל 400x400 מ"מ המורכב מ-4 פרטים  
רוחב 30 ס"מ לא מצוידים ומלא צמד פנטיק  
פנטק עשידה בנצחת

**הערות**

1. חומרת אקוסטוד 800 רגל בגודל 400x400 מ"מ המורכב מ-4 פרטים רוחב 30 ס"מ לא מצוידים ומלא צמד פנטיק פנטק עשידה בנצחת

2. מאסטריאט סיסטם מורכב מ-4 פרטים רוחב 30 ס"מ לא מצוידים ומלא צמד פנטיק פנטק עשידה בנצחת

3. חומרת אקוסטוד - ECHO SHAPE LINES בגודל 400x400 מ"מ המורכב מ-4 פרטים רוחב 30 ס"מ לא מצוידים ומלא צמד פנטיק פנטק עשידה בנצחת

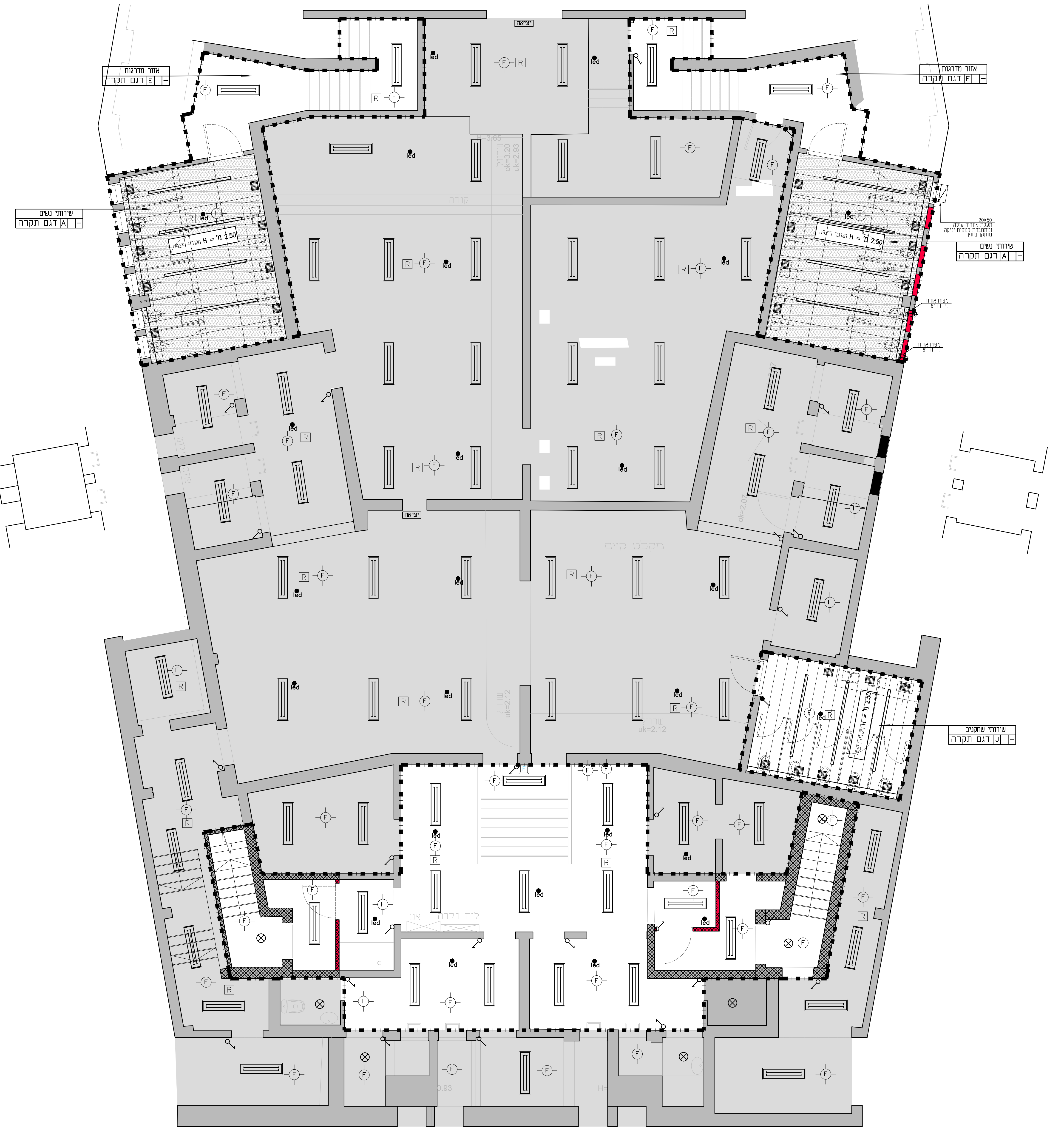

**שידור נשים**  
**אזור דגם תקרה**

**תפוצה**

Distribution:

- תדפיסים כלביב
- עותקים אלקטרוניים כלביב
- אלקטרוני + תדפיסים

מיקום	מיקום	מיקום	מיקום	מיקום	מיקום	מיקום	מיקום	מיקום	מיקום	מיקום
00	0000000000									

**עדכון תוכנית**

Layout Updates:

מיקום	מיקום	מיקום	מיקום	מיקום	מיקום	מיקום	מיקום	מיקום	מיקום	מיקום

**תפוסה**

Visualization:

אזור טיפול

**פרויקט**

**אולם תרבות אורח**  
**שרד**

**פרויקט**

**P0465A**

**לקוח**

**עיריית ערד**

**סטטוס**

מיון  **A0\_L**

**מספר תוכנית**

**P0465A\_C00**

**תוכן התוכנית**

**חכנית תקרה אקוסטית**  
**קומת מרתף**

**קנה מידה**

**1:50**

**מספר תוכנית**

**01**

**הורד**

אישור  **06.01.2022**

**Varchitects**  
Architects



<p>התכנון והשראת הפרויקט נעשו על ידי חברת האדריכלות "אורכיליס אדריכלים" בע"מ. כל הזכויות שמורות. אין להעתיק או לשכפל את התוכנית ללא אישור מפורש של החברה.</p>	
<p>תוכנית: <b>שירותים</b></p>	<p>מספר: <b>01</b></p>
<p>מחבר: <b>אורכיליס אדריכלים</b></p>	<p>תאריך: <b>06.01.2022</b></p>
<p>מיקום: <b>תל אביב</b></p>	<p>סקala: <b>1:25</b></p>
<p>מספר תוכנית: <b>P0465A</b></p>	<p>מספר תוכנית: <b>P0465A_PRO</b></p>
<p>מספר תוכנית: <b>01</b></p>	<p>מספר תוכנית: <b>01</b></p>

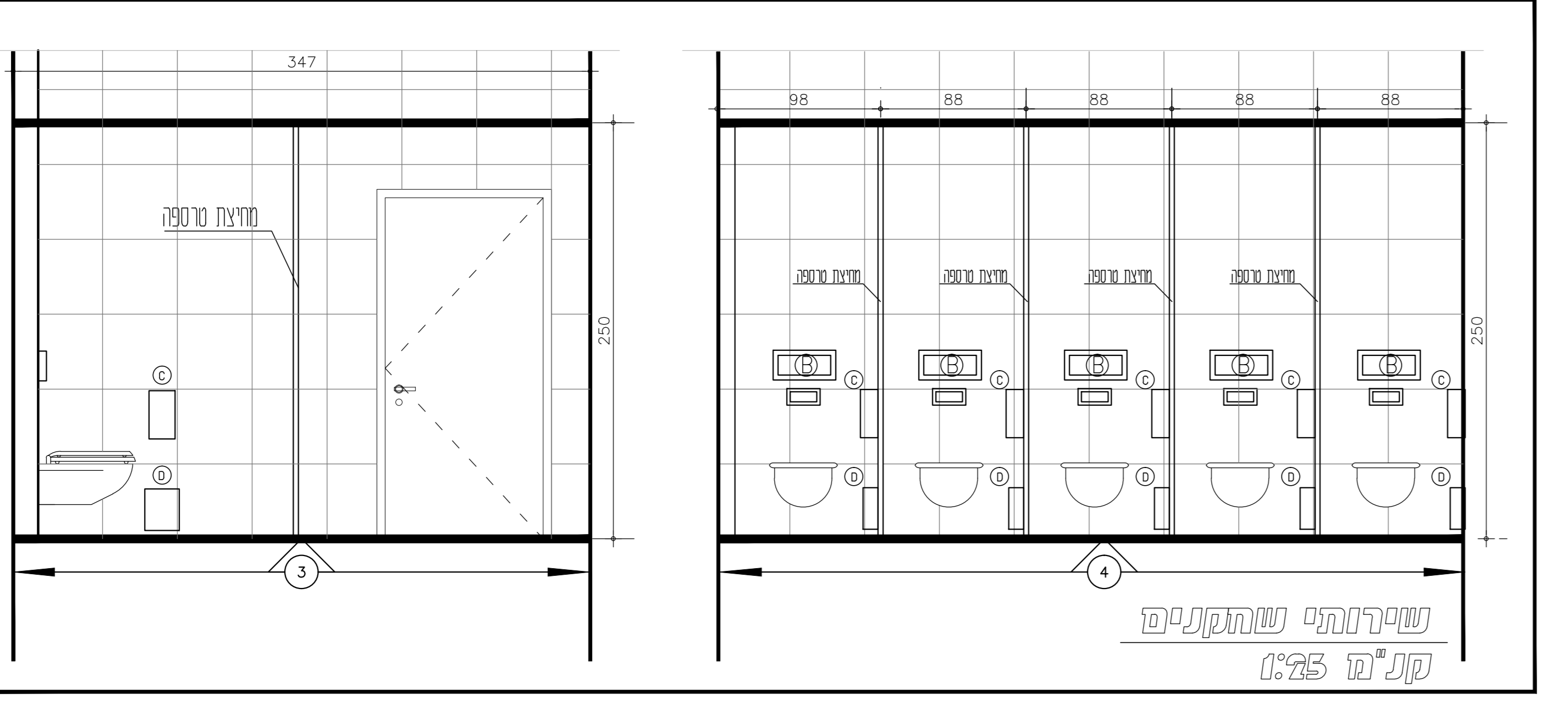
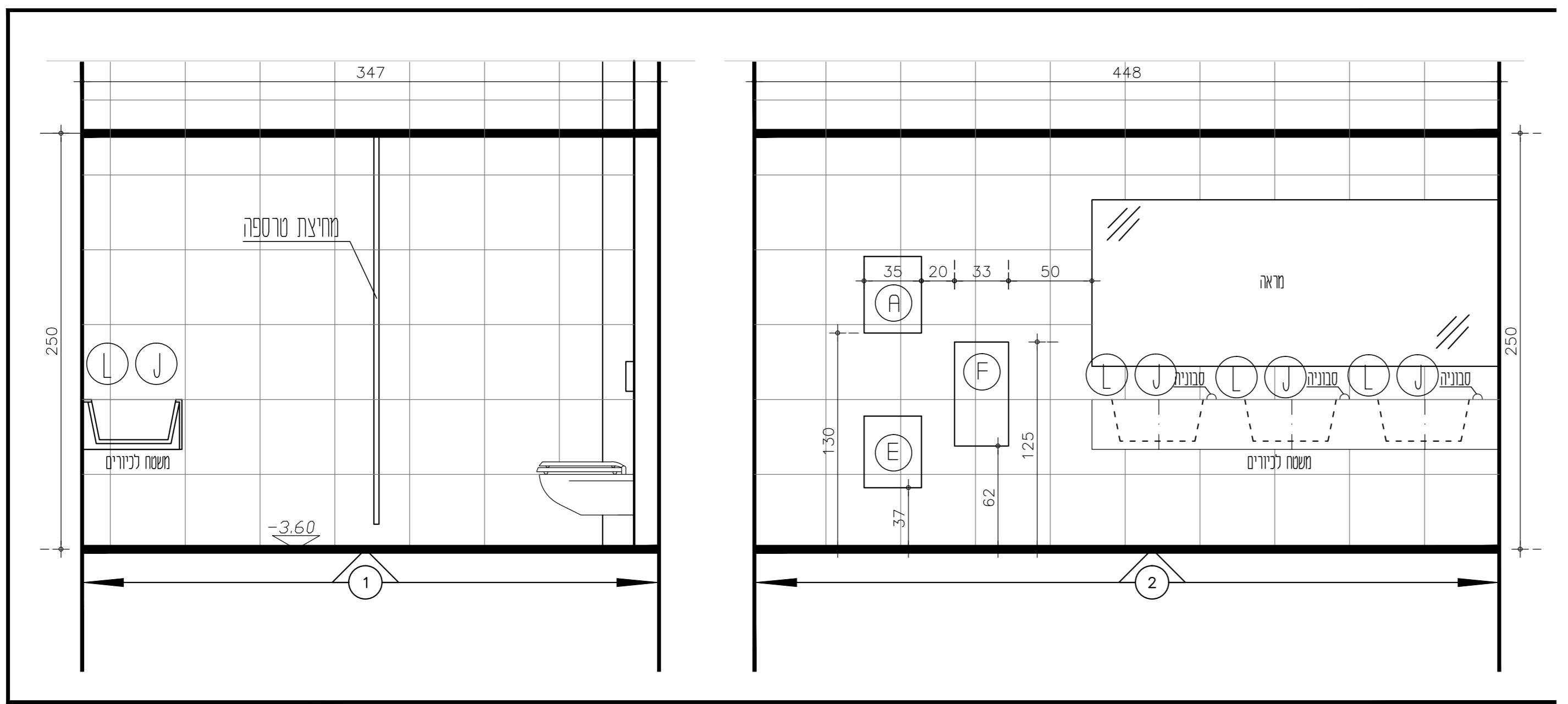

דוגמא למחיצות מרספה בשירותים תאי שירותים עם חיבור לתקרה 1 / או לרצפה.

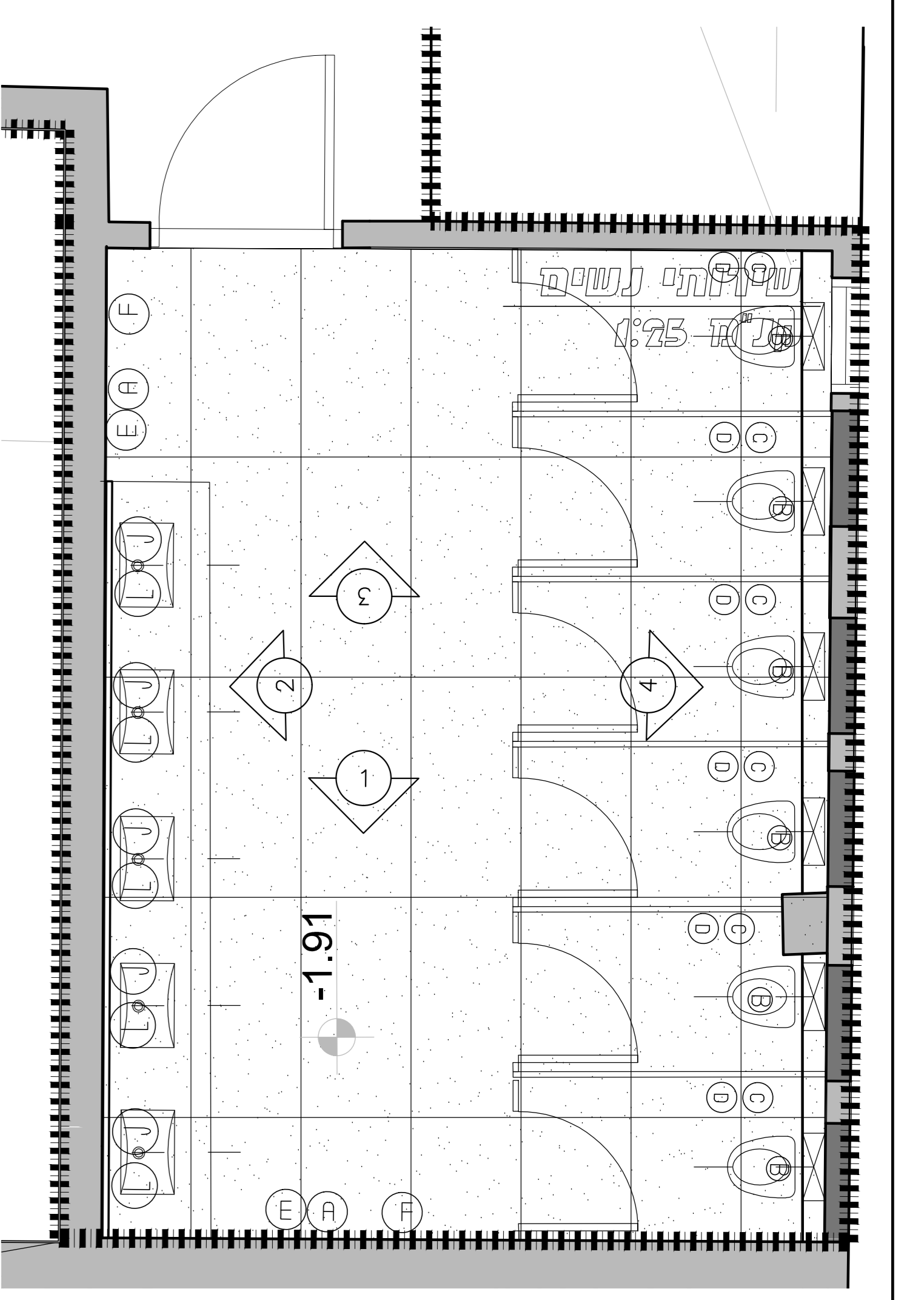
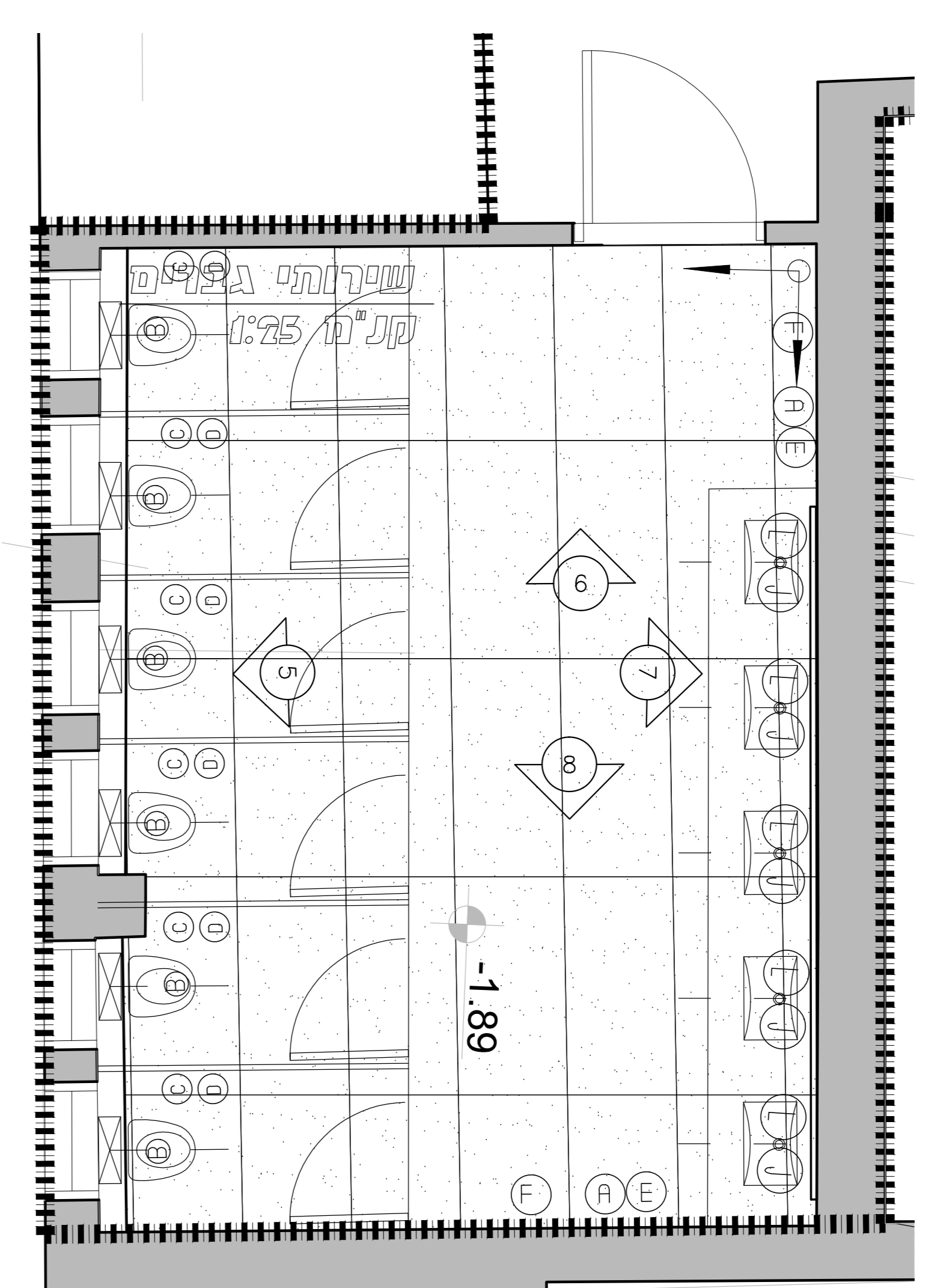
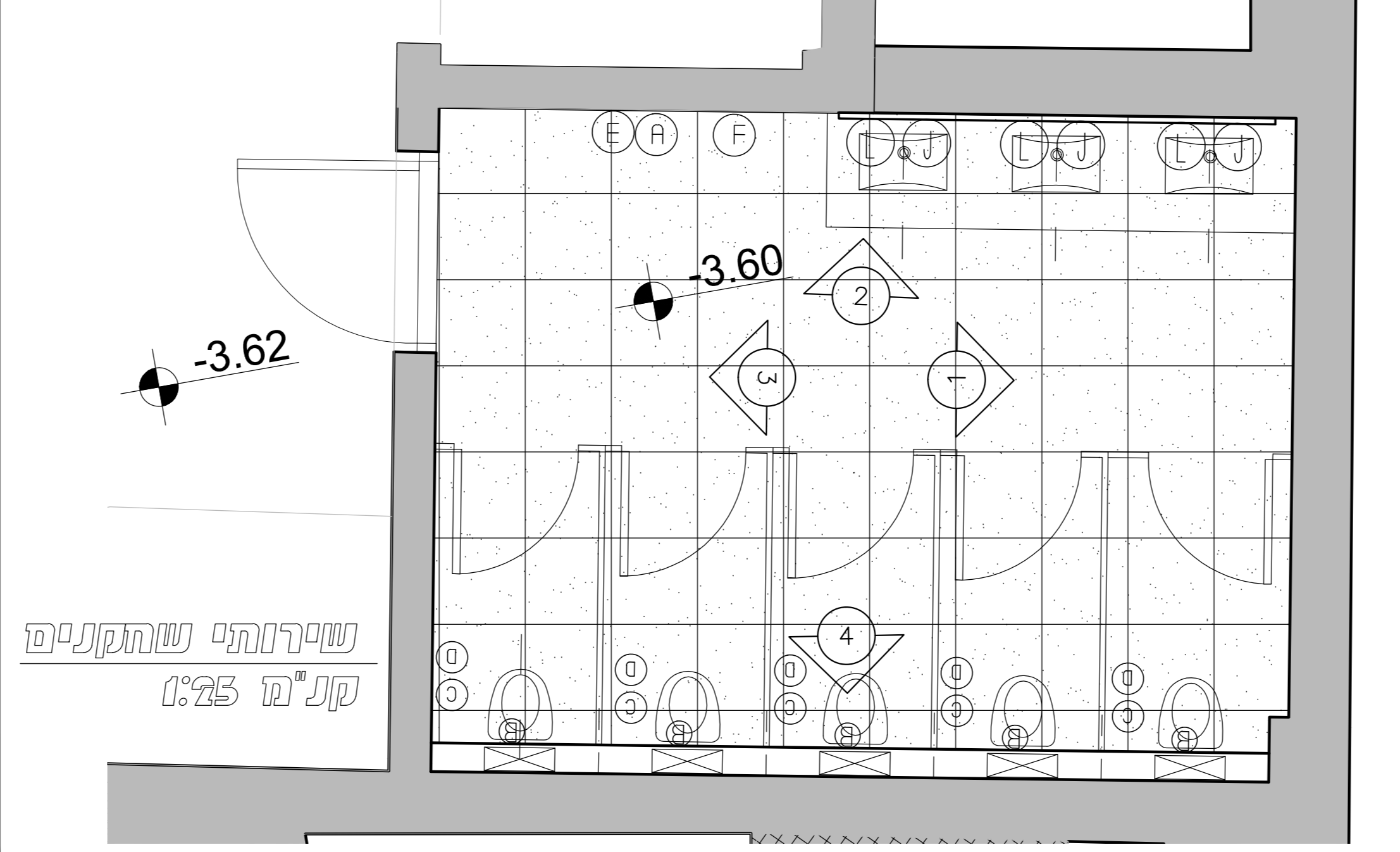

<p>תוכנית: <b>שירותים</b></p>	<p>מספר: <b>01</b></p>
<p>מחבר: <b>אורכיליס אדריכלים</b></p>	<p>תאריך: <b>06.01.2022</b></p>
<p>מיקום: <b>תל אביב</b></p>	<p>סקala: <b>1:25</b></p>
<p>מספר תוכנית: <b>P0465A</b></p>	<p>מספר תוכנית: <b>P0465A_PRO</b></p>
<p>מספר תוכנית: <b>01</b></p>	<p>מספר תוכנית: <b>01</b></p>

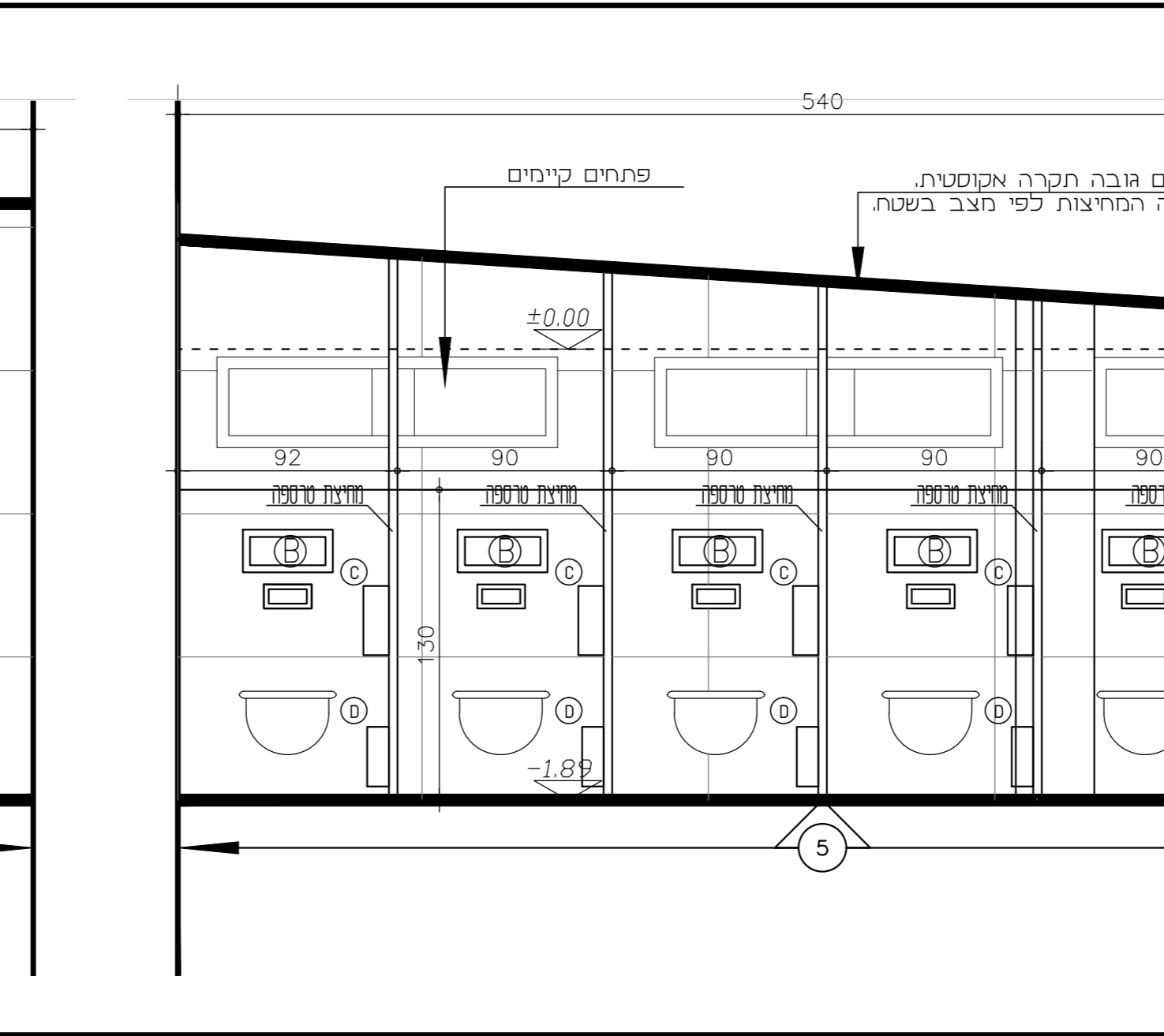
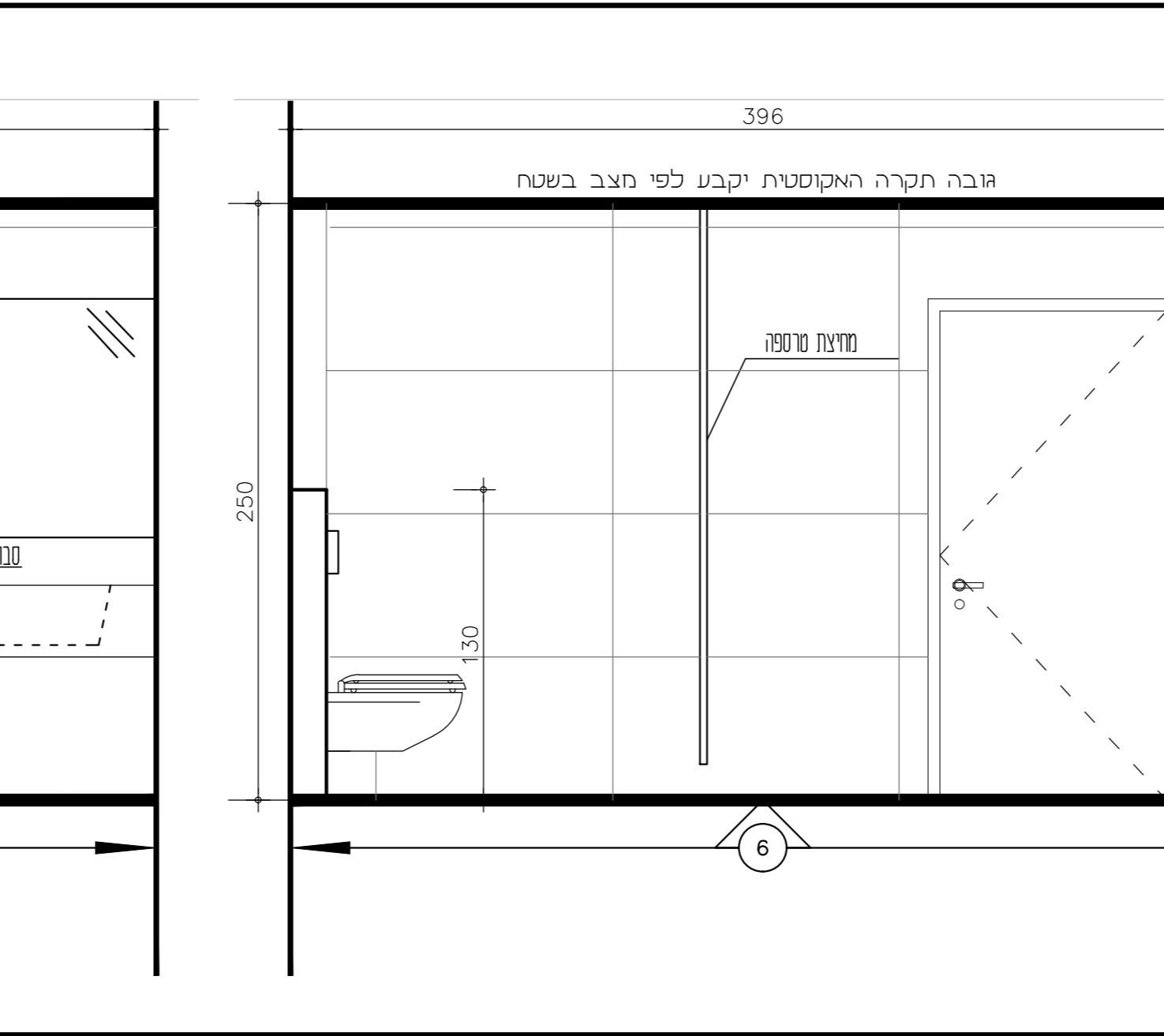
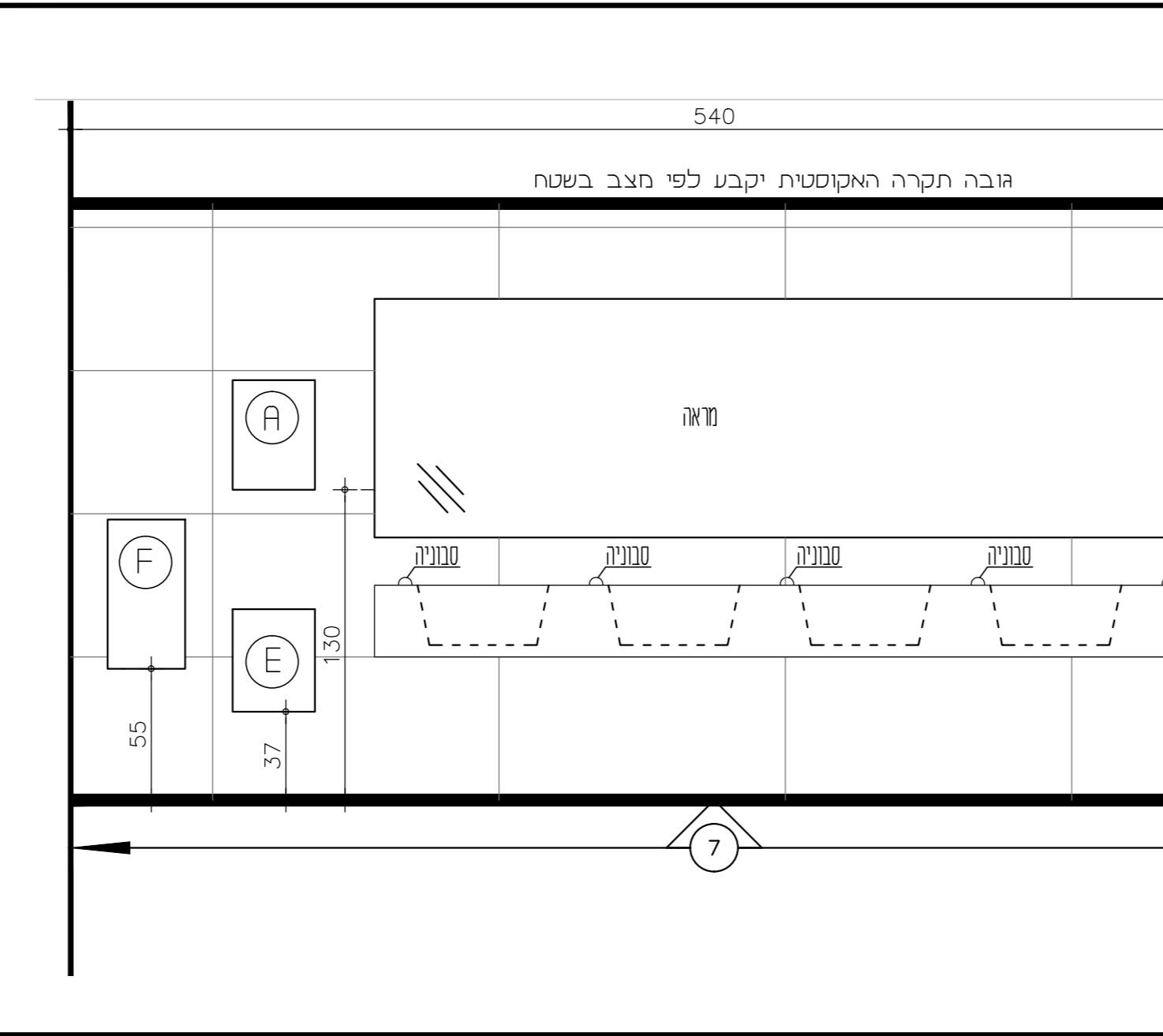
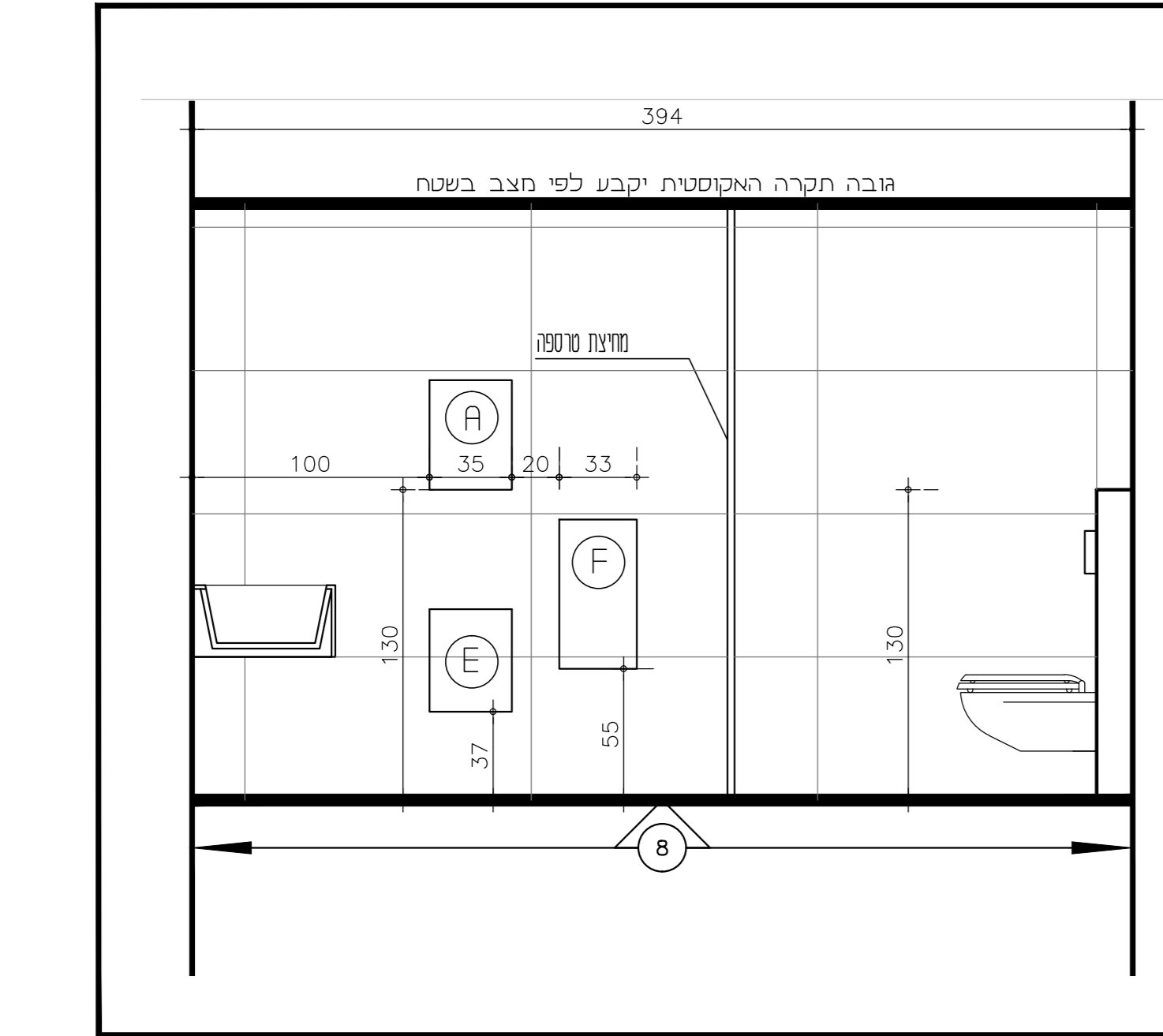

שירותים נשים קנ"ש 1:25

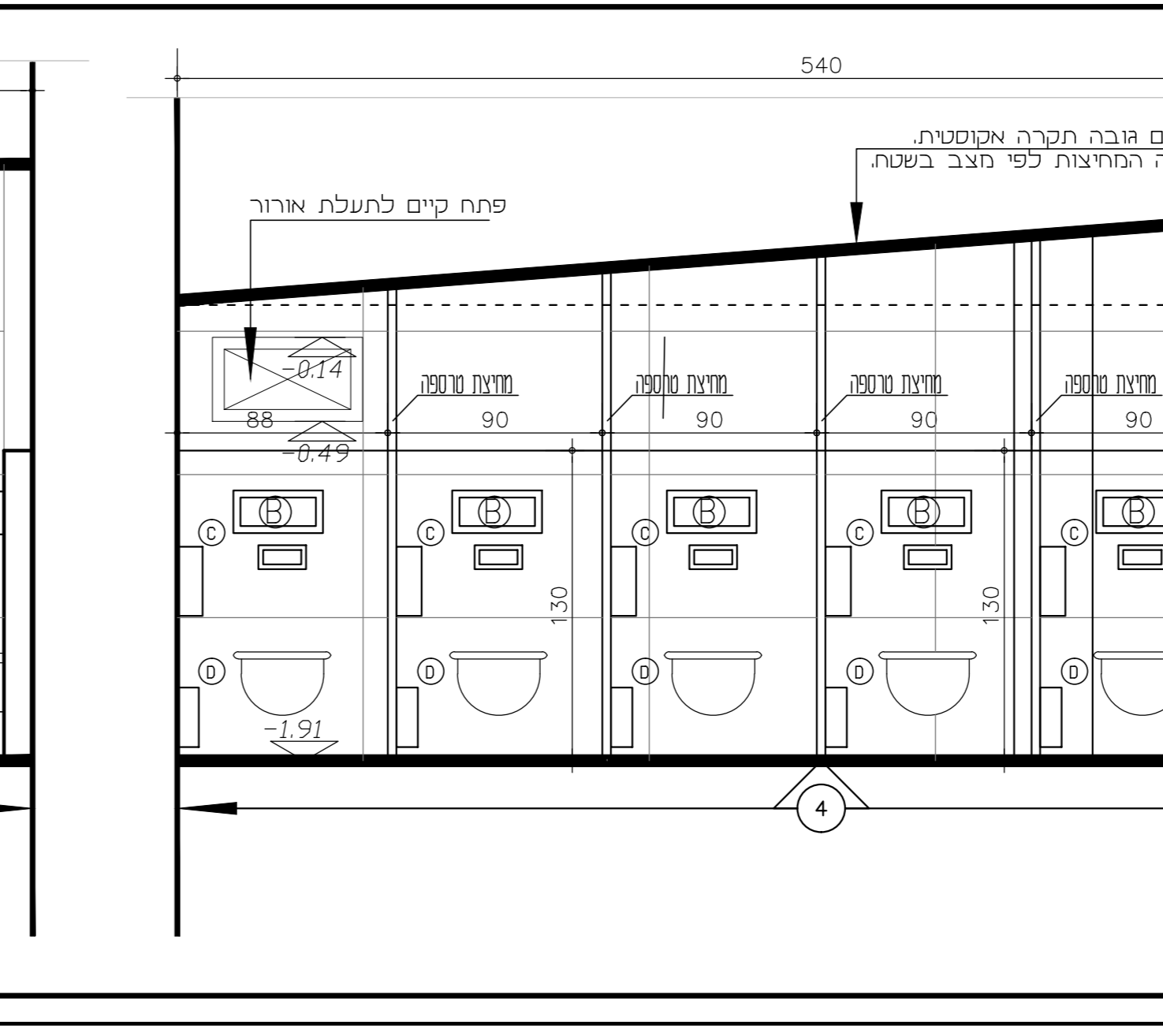
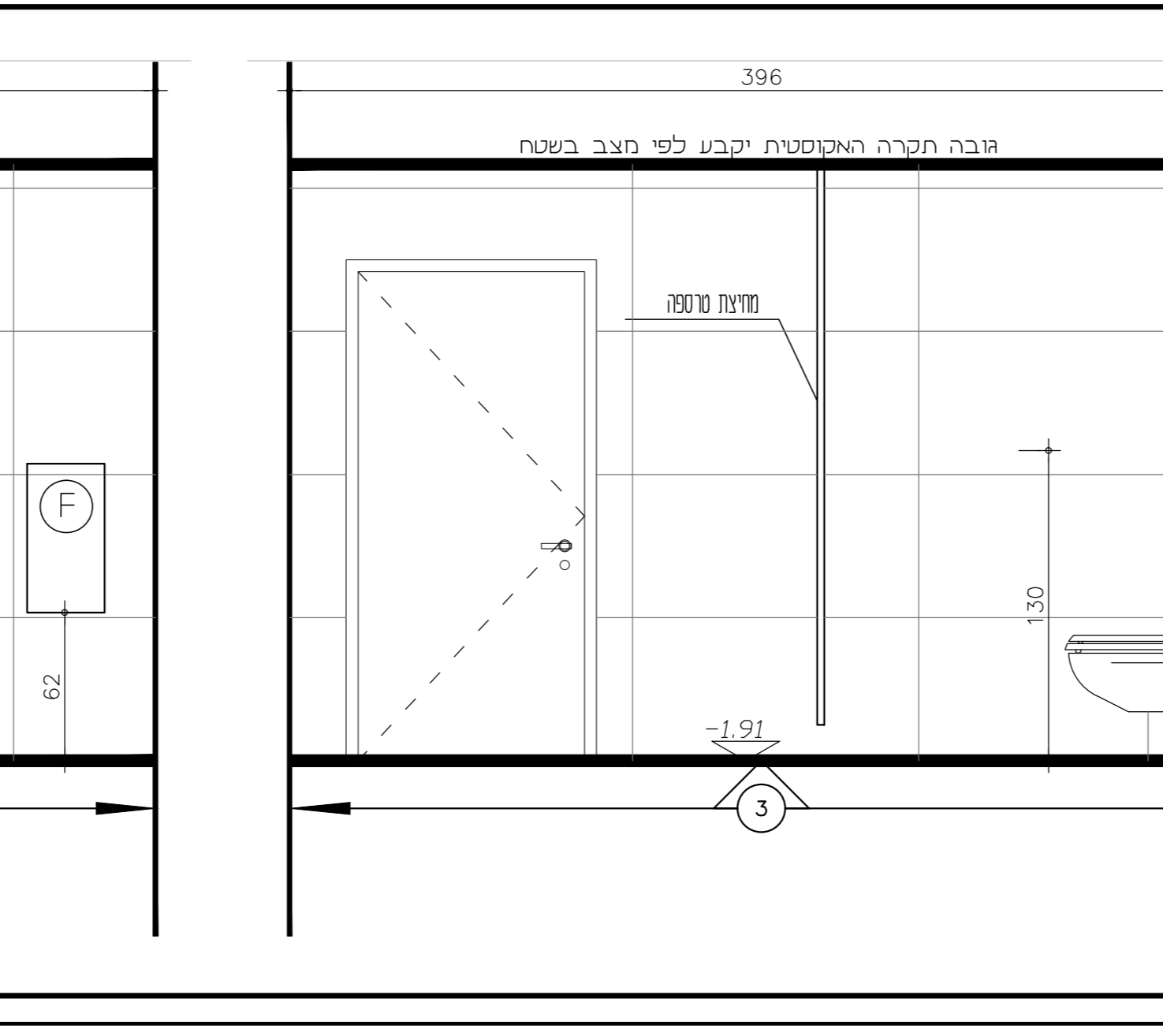
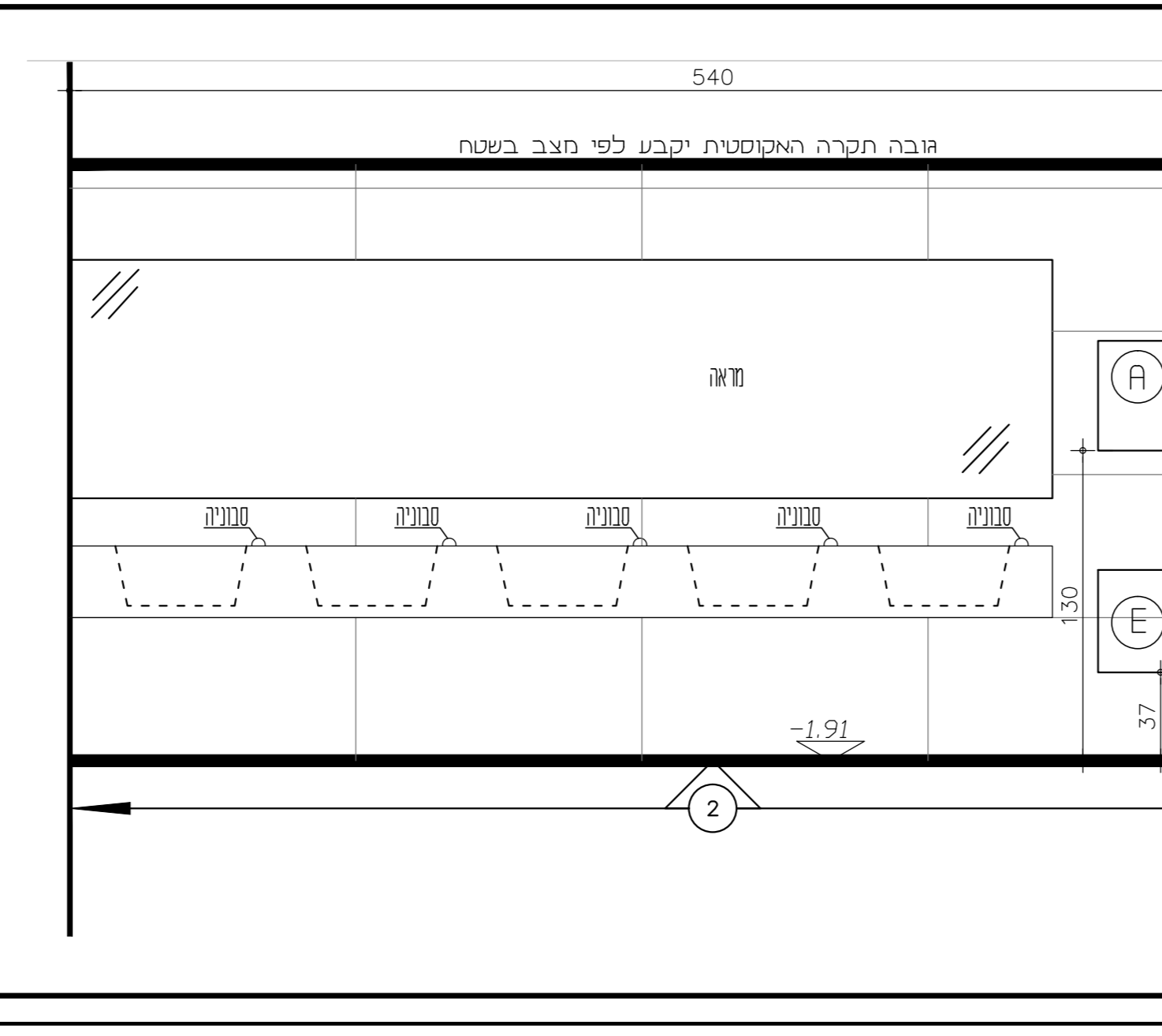
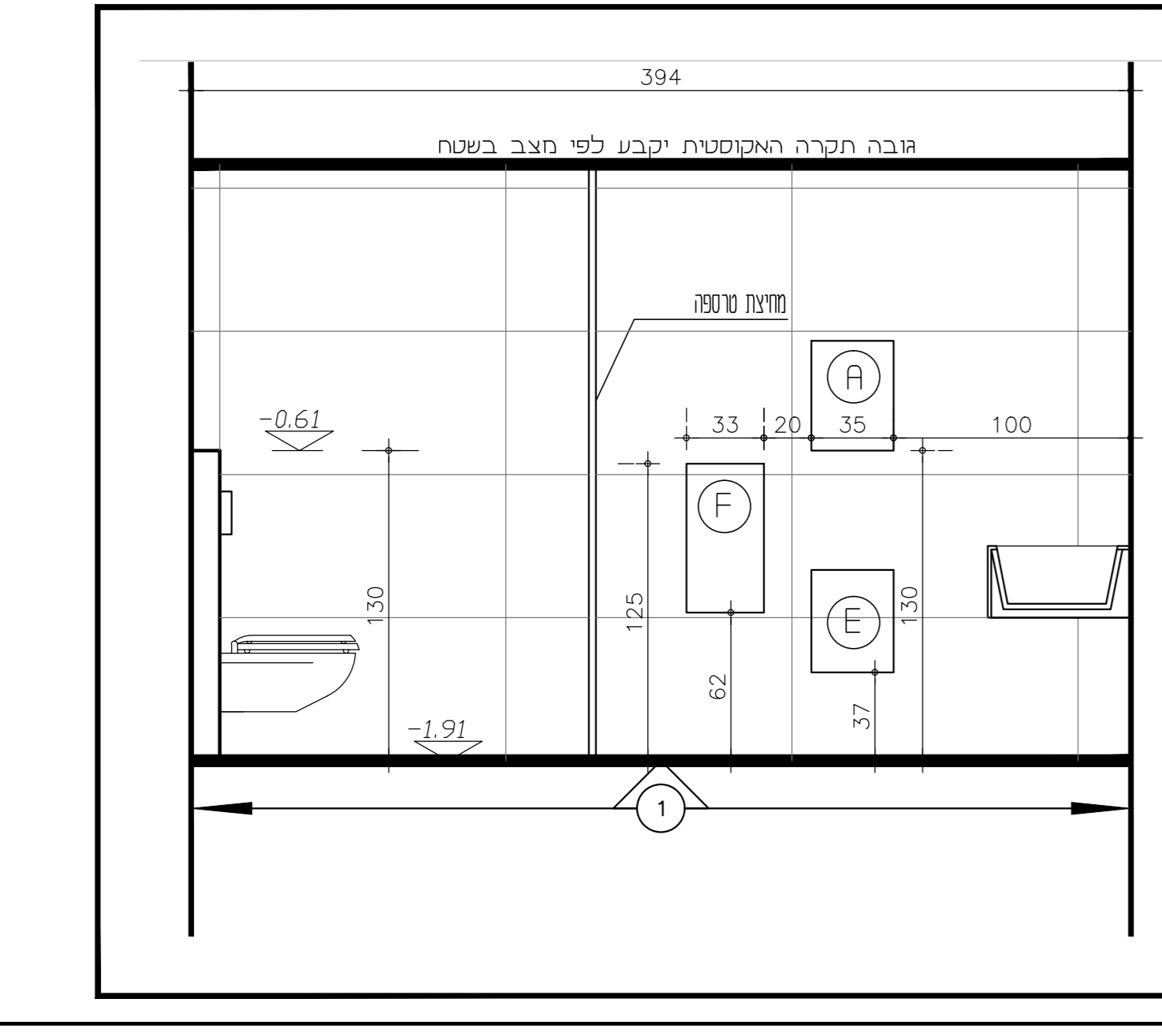

שירותים גברים קנ"ש 1:25

מספר	רשימת מוצרים	תמונה
A	חפץ כלייר נירוסטה 804 - עשוי נירוסטה 304 פנימה משובצת וצירים מחומים - 2020 תוצרת אירוב קרקט 86000224 קנ"ש או שול"ש	
B	חפץ כלייר נירוסטה 2047394 סדרת אסלה 852 דגם 2047394 קנ"ש או שול"ש	
C	חפץ כלייר נירוסטה 8081 - חפץ כלייר נירוסטה 8081 גלילי נירוסטה 8081 - חפץ כלייר נירוסטה 8081 חרות במתן לנחיתת קיר 8081 קנ"ש או שול"ש	
D	חפץ כלייר נירוסטה 20892 קנ"ש או שול"ש	
E	חפץ כלייר נירוסטה 0828 פח דגם 0828 חפץ כלייר נירוסטה 0828 חרות ב-1000 קנ"ש או שול"ש	
F	חפץ כלייר נירוסטה 84000008 קנ"ש או שול"ש	
G	חפץ כלייר נירוסטה 804-4 קנ"ש או שול"ש	
H	חפץ כלייר נירוסטה 804-4 קנ"ש או שול"ש	
I	חפץ כלייר נירוסטה 804-4 קנ"ש או שול"ש	
J	חפץ כלייר נירוסטה 804-4 קנ"ש או שול"ש	
K	חפץ כלייר נירוסטה 804-4 קנ"ש או שול"ש	
L	חפץ כלייר נירוסטה 804-4 קנ"ש או שול"ש	



השרה: **תוכנית**  
 תאריך: **01/01/2022**

שם	מיקום	תאריך	מחזור

שם	מיקום	תאריך	מחזור

תאריך: **01/01/2022**

**אנליס הרשתות אנטנה**  
**שרד**  
 P0465A  
 עריית שרד  
 AO\_L  
 P0465A

מבין מדרגות  
 מצב קיים + 2 מדרגות חדשות  
 תכניות חתכים ופרט  
 1:50  
 01  
**5 Architects**  
 רחוב מנחם פור, תל אביב  
 03-5237222

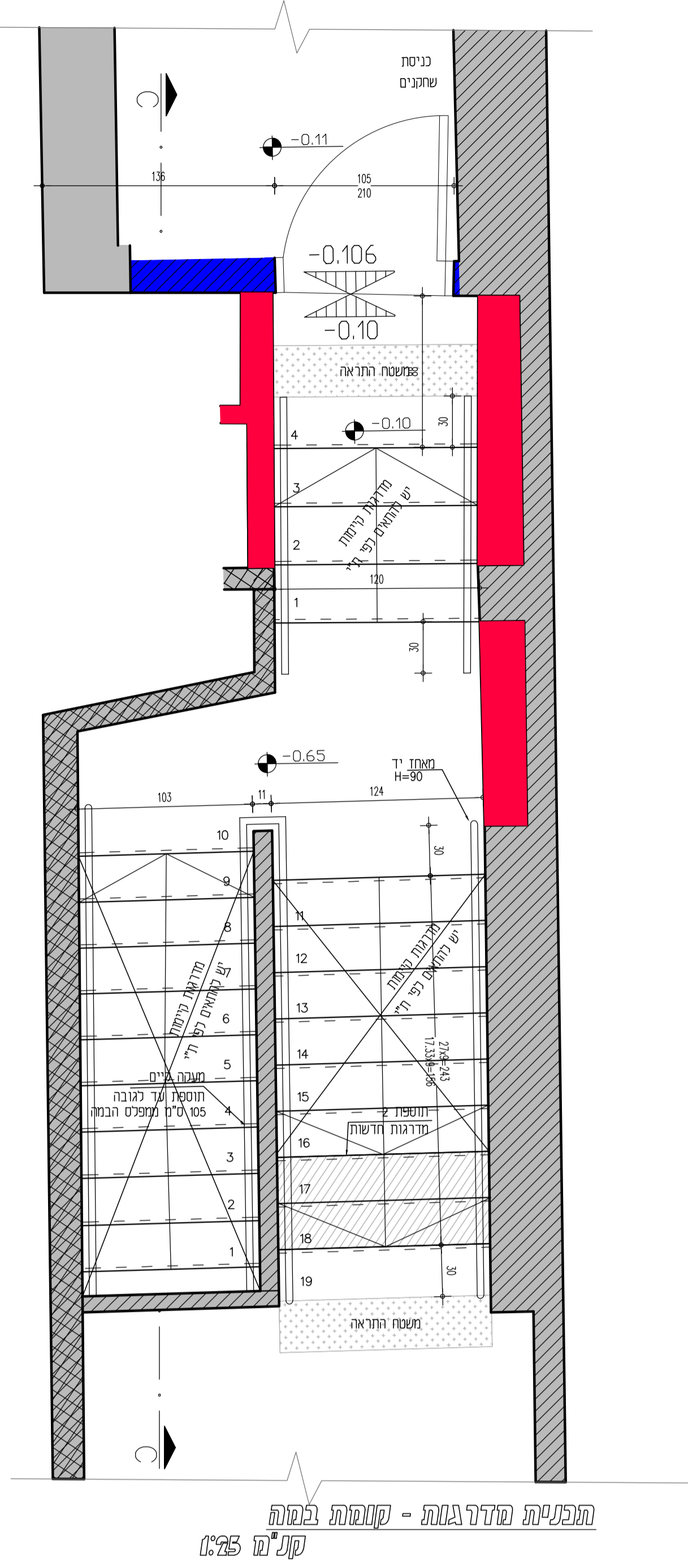

המבנית החדר המגורים - קטע חתך  
 קנה מידה 1:25

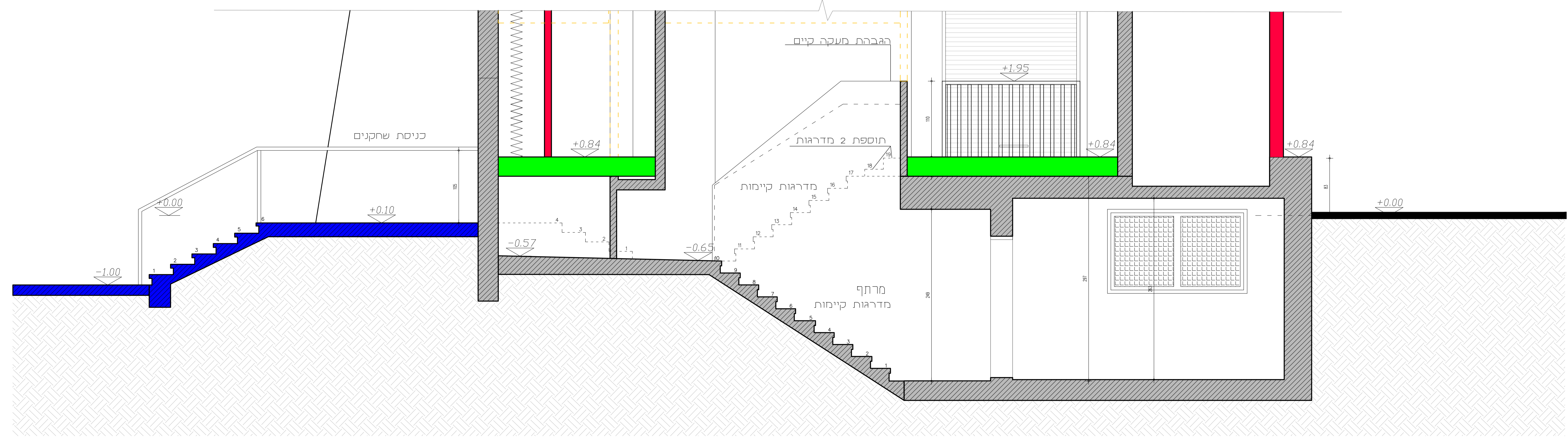

תמונה C-C

שולחן: **שולחן 01**

המבט אחרי לביקור הסיוח ולהחלטות נלקט על המבט לבקר את כל המידע ועל כל שטח או אר האספה לרדיו למתקן אין לחדד מידות מן השירות מתגס ווא יען אשר שש רשם מעל עם האורכל בהחנת ו. מש לכד באריות הקצעות והחוקת להכנת

כל הכחית והקצין הוחי בהספק או שמחית למשרד זו אורכלים וכן רשם הכלודי אין לשנת כל שישם בהספק או בהלקט מוטו בכל דרך שחא וכלל אמצע שחא קיסים או שחידים ללא אשר מראש ובכתב תמצה מוסק של המשרד.

הערות:



סמלזהדמיה

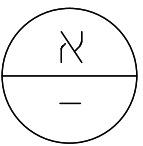

מזמין \ לקוח  
**עיריית  
 ערד**

שם הפרויקט  
**אולם תרבות  
 אורון**

תוכן גליון  
**מכרז-  
 אלומיניום**

מפלס התכנית  
 מספר פרויקט

**P0465A**

מספר גליון  
**L01-0**

צפון NORTH 1:50

אישור עיון  REVIEW  
 מכרז  BID  
 ביצוע  CONSTR.

תאריך ביקורת REVISION  
**01** 06.01.22

תאריך	שם
06.01.22	ערך - נורית
06.01.22	תכנון - מידד
06.01.22	בקר - מידד



בית מולדבסקי, רח' כורזין 1, גבתיים  
 Moldavsky Building, Korazin St. 1, Givatayim  
 Tet: (972-3) 723-7300 Fax: (972-3) 618-8325  
 www.v5arch.com

# עיריית ערד

## שיפוץ אולם תרבות אורון

# חוברת רשימות

# אלומיניום

# הוראות כלליות לעבודות אלומניום

## כללי :

כל חלונות ודלתות האלומניום יהיו בעלי תו תקן לפי התקן הישראלי לחלונות אלומניום (ת"י 1068) ותקן ישראלי שבתוקף בתוספות ובהיטייגויות דלהלן :

## חומרים וצפויים :

- א. צביעת פרופילי האלומניום תעשה בתהליך תעשייתי ולפי הוראות היצרן ותתאים בסוגה ובעוביה לסביבה הקורוזיבית של האתר .
- ב. השימוש בברגים יותר אך ורק לברגים העשויים מפלדת אל-חלד לא מגנטית, ראשי הברגים הגלויים יהיו בגוון זהה לגוון האלומניום .
- ג. כל הפירזול-צירים, נעילות, מספריים מקבילים ומגבילי פיחה בחלונות קיפ/דריי קיפ/קיפ וכו' יעשו מפלדת אל-חלד .
- ד. עובי הזכוכית בחלונות ובדלתות יתאים לדרישות התקן הישראלי ובכל מקרה לא ירד מ-4 מ"מ . סוג הזכוכית רגילה שקופה למעט הזכוכית בחלונות השרותים .
- ה. הזכוכית בחדרי השרותים והאמבטיות תהיה זכוכית אורנומנט יוטה בעובי שלא יפחת מ-3 מ"מ דגם הזכוכית יאושר ע"י האדריכל .
- ו. סוג זכוכית ביטחון (שכבות ו/או מחוסמות) יהיה על פי דרישות ת"י
- ז. כל אטמי החלונות והדלתות יהיו מ-EPDM בצבע שחור.

## עמידות בדרישת תפקוד :

- א. כל החלונות והדלתות יעמדו בבדיקות עמידות לחדירת מים , עמידות בעומס סטטי ועמידות בעומס שיא ברמה על פי ת"י 1068.
- ב. לאחר גמר ההתקנה והאיטום יבדקו החלונות והדלתות בבדיקות המטרה באתר במשך כ-120 ד': ההמטרה באתר תיעשה ע"י צינור מחורר אופקי ברוחב המתאים לרוחב החלון, ספיקת המים תהיה 300 ליטר לשעה למ"ר שטח חלון . לא יראו סימני מים מצידו הפנימי של החלון .
- ג. כל הבדיקות יבוצעו לפי ת"י 1476 חלק 2 .

## מבנה :

- א. זוית פתיחת החלונות הסובבים יורדים (קיפ) תהיה כזו שתאפשר ניקוי נח של החלון מ-2 צידיו החלון יהיה ניתן ליצוב לפחות במצב בניים אחד בין פתיחה מלאה לסגירה, בחלונות הזזה יש לאפשר את פרוק החלון מהמסילה לשם ניקוי, משקל הכנף לא יעלה על 20 ק"ג .
- ב. סף הדלת למרפסת יאפשר ניקוז וניקוי של חול ולכלוך המצטברים בו .
- ג. ההלבשות יהיו מחוברות למקומן באופן שהברגים לחיבורן יהיו סמויים, במידה וההלבשות אינן חתוכות ב-45 מעלות החיתוכים הגלויים יהיו אנכיים .
- ד. פרופיל המסילה התחתון יאפשר ניקוז מים דרך חורים מתאימים, החורים ינוקבו בצורה נקיה ואסטטית ויוגנו ב"גגון" או תריס מתאים למניעת חדירת מי הגשם .
- ה. משני צידי החלון , בדופן החיצוני , תבוצע סגירת המלכו ע"י הלבשה אחידה מפרופיל אלומניום שיאושר ע"י המפקח .

המבצע אחראי לבדיקת הידוק ולהתאמתו למקום על המבצע לבקר את כל הידוקים ועל כל שטח או אר האמנה לדריש למתקן אין לחדוד פחות מן השרטוט מתגום ואו יקום אשר שם מעל עם האדריכל בחומרתו, ושם לבדו באחריות המבצעת והרוקח להוכיח.

הערות:



סמל הזהמיה

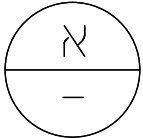

חזמין \ לקוח

עיריית  
ערד

שם הפרויקט

אולם תרבות  
אורון

תוכן גליון

מכרז-  
אלומניום

מפלס התכנית

מספר פרויקט

P0465A

מספר גליון

L01-1

צפון NORTH 1:50

אישור עיון REVIEW	מכרז BID	ביצוע CONSTR.
-------------------------	-------------	------------------

תאריך ביקורת REVISION  
01 06.01.22

תאריך	שם
06.01.22	ערך - נורית
06.01.22	תכנון - מידד
06.01.22	בקר - מידד

V5 Architects  
אדריכלים

בית מולדבסקי, רח' כורזין 1, גבעתיים  
Moldavsky Building, Korazin St. 1, Givatayim  
Tel: (972-3) 723-7300 Fax: (972-3) 618-8325

www.v5arch.com

הוראות כלליות לעבודות אלומניום

פרזול ואביזרים :

- א. הקבלו ישתמש בפרזול המיועד לסוג ודגם החלון, הדלת ולפרופילי האלומניום המיועדים לשם ביצוע הפרויקט בהתאם להנחיות היצרן.
- ב. הקבלו יציג לאישור המפקח את פרטי הפרזול בהם יש לדעתו להשתמש .
- ג. גוון פרטי הפרזול יהיה ע"פ בחירת אדריכל.
- ד. אין להשתמש בסגרים מסוג סגרי פין .
- ה. האביזרים יחוברו למקומם בעזרת ברגים ולא ע"י מסמרות .
- הגלגלים בחלונות ההזזה יהיו בעלי מיסב כדורי,הגלגליו יהיה בר החלפה וזאת מבלי שיהיה צורך לפרק את מסגרות האגף .
- ו. הבורג יחדור לתוך דופן פרופיל האלומניום כ-3 מ"מ לפחות , הברגים יהיו ברגי נירוסטה .
- ז. באותם המקומות בהם יעשה שימוש במברשות שעירות , יש להשתמש במברשת בעלת סנפירי פלסטי (מסוג "FINSIL" או בדומה לו)כאשר גובה המברשת מתאים במדויק למרווח אותו על המברשת לאטום בהתאם לשרטוטים .
- ח. התקנת החלון במלכו הסמוי תיעשה בעזרת אביזר ויסוט (מרחקיה מתכווננת) במזוזות המשקוף .
- נקודות העיגון של מלכו האלומניום אל המלכו הסמוי יהיו במרווחים שלא יעלו על 40 מ"מ .
- ט. כל אביזרי הפירזול וכל התוספות יהיו בהתאם להפניה של קבוצות הפרזול המצויינת בכל הפרטים הרלוונטים.

איטום :

- א. האיטום יעשה כך שלא יהיו כתמים ושאריות של חומר איטום על חלקי האלומניום או על חלקי הבנין בתוך הדירה לחייב איטום בין ההלבשות לקיר הפנים ע"י מיסתור אקרילי לבן .
- ב. יש להשתמש בחומר איטום מסוג "סיליקון" , במקומות בהם הוא בא במגע עם חומרי בניה . יש להשתמש בסיליקון אשר אינו על בסיס אצטי .
- ג. על פי דרישת האדריכל ו/או מנה"פ יבוצע האיטום ע"י מריחת חומר איטום כדוגמת Sika.

מלבנים סמויים:

- א. המלבנים הסמויים יהיו עשויים מפח פלדה מגולוון בעובי של 1.5 מ"מ לפחות
- ב. על הקבלו לבטן היטב את המלבנים הסמויים ע"י מלט עשיר צמנט ועם ערב , אשר יבטיח הדבקות טובה של המלכו הסמוי אל הבנין .
- ג. לאחר התקנת החלון ואיטומו לא יראו לעין חלקים של המלכו הסמוי .
- ד. המלכו הסמוי יותקן אל הקיר ע"י ברגים או ע"י פינים מרותכים , אך לא ע"י מסמרי יריה
- ה. התקנת המלבנים תבוצע לפי ההנחיות של תקן ישראלי 4068 .

אישור היצרן , התכנית וקבלת העבודה .

- א. עבודות האלומניום יבוצעו אך ורק ע"י יצרן אשר הוכיח את כושרו המקצועי להנחת דעתו של המפקח .
- ב. על היצרן להגיש תכניות עבודה מפורטות לפני התקנת המלבנים הסמויים , לאישור המפקח והאדריכל . לאחר אישור התכניות יכין היצרן אב טיפוס של כל פריט אשר ייוצר במדויק על כל פרטיו בהתאם לתכניות המושרות , כולל פרטי פרזול שאושרו תחילה ע"י המפקח .
- ג. על היצרן לבדוק את עמידות החלונות והדלתות בדרישות מפרט זה במעבדות מכון התקנים או במעבדה אחרת שתאושר ע"י המפקח .
- ד. לאחר יצור אב טיפוס והכנסת שינויים בתכניות , במידה שידרשו כאלו , ולאחר אישורו ע"י המפקח , יוכל היצרן לגשת לייצור הסידרתי .
- ה. תוך כדי ביצוע העבודה יטול המפקח מפעם לפעם חלון לדוגמה מהאתר וישלח אותו לבדיקה במעבדה של מכון התקנים הישראלי או כל מעבדה אחרת שאושרה על ידו .
- ו. את אבות הטיפוס המאושרים יתקין הקבלן בחדר לדוגמה , אופן ההתקנה של החלון לאחר שיאושר ע"י המפקח , יהווה דגם להתקנה נכונה של החלונות בפרויקט כולו .

הערות נגישות:

- א. על כל דלתות וויטרינת הזכוכית בכניסה למבנה יש למקם מדבקות התראה על התקרבות. המדבקה תהיה בשני צבעים מנוגדים זה לזה ובקוטר מזערי של 14ס"מ. את המדבקות יש למקם בשני גבהים - 100 ס"מ - 150 ס"מ.
- ב. ידיות ומשקופי הדלתות יהיו בגוון ניגודי לגוון הכנף או הקיר בה נמצאת הדלת. כל ידיות הדלתות תהיינה ידיות מנוף ולא תפוח.
- ג. מחזירי השמן בדלתות הכניסה למבנה יכווננו כך שכת ההפעלה לפתיחה לא יעלה על 30 ניטון.

הוראות כלליות לעבודות אלומניום

הוכנו אחרי לביקור היחיד ולהתאמת למוקם על המבצע לכך את כל היחידות ועל כל שטח או א האמור לרדוף למתקן אין לחדד מידות מן השרטוט מתגום ואו יוקם אשר שש מול עם האדריכל בחובותו .  
משל לבדו באחריות המקצועית והחוקית להובנת.

הערות:

סמל הזהמיה

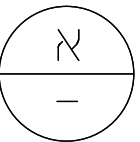

מזמין \ לקוח

**עיריית ערד**

שם הפרויקט

**אולם תרבות אורון**

תוכן גליון

**מכרז- אלומיניום**

מפלס התכנית

מספר פרויקט

**P0465A**

מספר גליון

**L01-2**

צפון NORTH

**1:50**

אישור עיון

ביצוע

CONSTR.    BID    REVIEW

תאריך ביקורת

REVISION

**01**    06.01.22

תאריך	שם
06.01.22	ערך - נורית
06.01.22	תכנון - מידד
06.01.22	בקר - מידד

**V5 Architects**

**אדריכלים**

בית מולדבסקי, רח' כורזין 1, גבעתיים  
Moldavsky Building, Korazin St. 1, Givatayim  
Tel: (972-3) 723-7300 Fax: (972-3) 618-8325

www.v5arch.com



**הנדסן : משה סמני - דלת מסתובבת ידנית**

**דגם - GS-COLOR חוצרת GRUPSA, ספרד**  
 מספר כנפית - 3  
 קוטר - 2600 מ"מ  
 גובה מעבר - 2400 מ"מ  
 גובה חופה - 200 מ"מ  
 גובה כולל - 2600 מ"מ

**מטרת העבודה**  
 ידנית.

**כנפיים**  
 3 כנפיים מסוגיות מחוסמת שקופה 8 מ"מ, מונגת בפרופילי אלומיניום מיוחדים, ידיות נירוסטה אנכיות על הכנפיים הנשטות, מברשת אטימה רחבת ככל כנף ומגנעל צילינדר על אחת הכנפיים לעילה מכפיים.

**עירות קבועים**  
 מסוגיות מחוסמת שקופה מסופה 8 מ"מ מונגת בפרופילי אלומיניום מיוחדים.

**חופה**  
 קונסטרוקציה אלומיניום עם בידוד אינסולציה, החזית מפל אלומיניום טכופי, החלק התחתון (תקרה) מסיגנטיים של אלומיניום בגוון RAL 9010, גג - כיסי אבק סטנדרטי.

**התקנה**  
 על גבי ריצוף, יש צורך בפילוס מלא של המשטח ע"י הנדחיתו.

**גוון**  
 צבע בגוון RAL, צבעים אחרים שאינם בטבלת RAL או גמר אנודיזי - בחוסת מחיר.

**התקפות ע"י דרישה**

- גזרות תאורה אינסטליות בתקרת הדלת
- 1/2 היצוי נג טונון מים, כיסוי PVC אפור (במידה ומצויה הדלת חשופה לגשם)
- 1/2 היצוי נג טונון מים סולל מערכת ניקוח מנירוסטה

מיקום	חזית ראשית לבניין - כניסה מאזור הכיכר המרכזית
מידות	חלוקה לפי שרטוט
כמות	1
תיאור	דלת כניסה מסתובבת (2400\2800) עם חישון חוצרת סממי מערבות (ראה מפרט) + דלת צרית דו כנפית עם מעועלי בהכה + חלונות קיפ ציר עליון חשמליים לשחרור עשן, קורות זכוכית עם מסכי לד משובצים בתפוזות מיקום לפי חזית. המסכים בתפוזות חזרת טר, תאורה בע"מ או ש"ע. מערכת A - קליב מנהטן 8300R, מערכת B - חלונות 8300 סמוי, מערכת C - דלתות ציר קליב אופיס 4900. כל המערכות של קליב או ש"ע עם ידיות בהכה של קליב או שור"ע. שילוב מדבקות 21 גוונים מנוגדים בגובה 100 ו 150 ס"מ ע"פ הנחיות גישות הכלי בסרגלי זיגוג של קליב או שור"ע.
פירוט	ע"פ קבוצת פירוט - A2-514-PQ-60-M-OAR
זיגוג	טריפלקס, עובי על פי ת"י, מקדם הצלכה 0.35 בגוון שקוף -בחזית האדריכלי -מסכי לד חוצרת חברת טר, תאורה בע"מ צמוד לזכוכית בחלק הפנימי.
גמר	כל חלקי הפלדה ממלונים וצבועים בצבע סופר לוק או שור"ע גוון לפי בחירת האדרי
ככלי	<ul style="list-style-type: none"> <li>• על הקבלה להכין תכנית ופרטי ביצוע לכאומניום אשר יוגשו לבדיקה ולאישור האדריכל לפני הייצור.</li> <li>• במקרה של אי התאמה/סחירה בין התאור בתוכנו, הקובע הוא התוכן. באחריות הקבלה לעמוד בכל התקנים הנדרשים.</li> <li>• כל מידות הפתחים הן מידות פתח בניה.</li> <li>• עובי וסוג הדוכנית יהיה עלפי שטח הזיגוג ובהתאם לתוכן ישראלי מספר 1099 ומספר ת"י 938 וכל חלקיהם.</li> <li>• בכל הדלתות הממוגגות וביטרינות יש להוסיף מדבקות בגבהים 100 ו 150 ס"מ מפני הריצוף.</li> </ul>

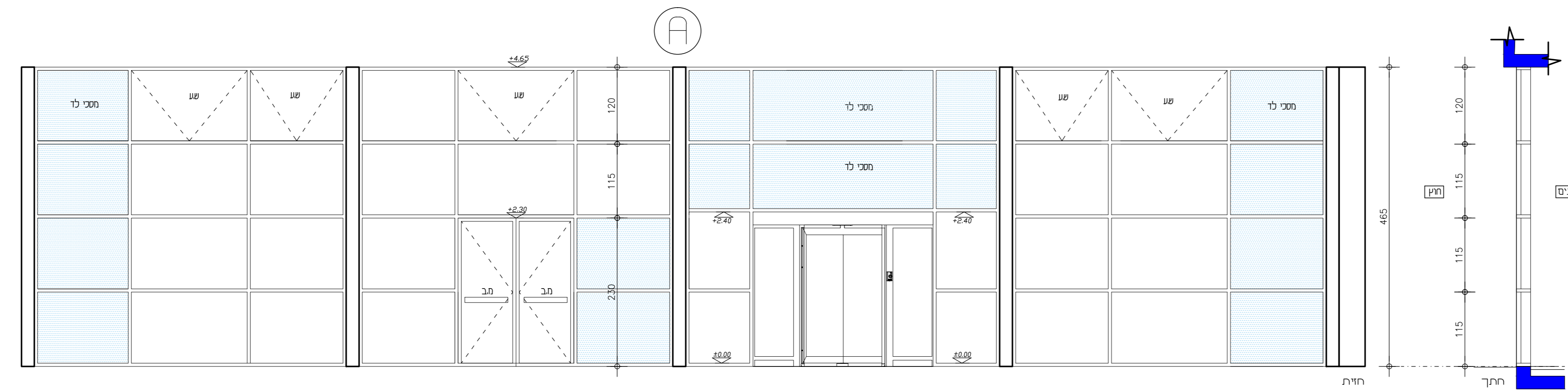
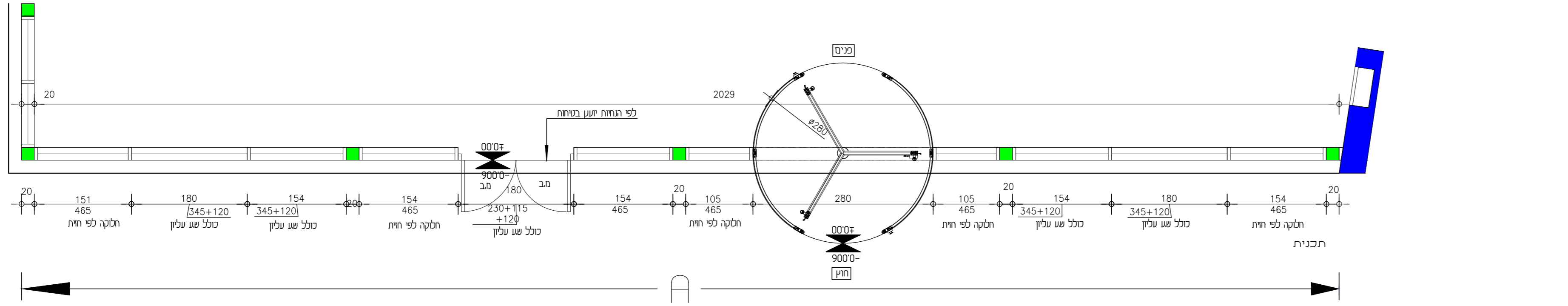

המסמך מיועד לשימוש בלבד ולפי תנאי השימוש. כל שינוי או תוספת לפרטים המופיעים בו עלולה לגרום לטעויות ולגביעם. אין להשתמש במסמך זה ללא אישור מפורש מהנדס/אדריכל/ארכיטקט.

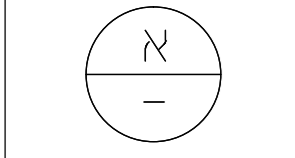
מחנך: א. כקוח  
 עריכת: ערד  
 שם הפרויקט: אולם תרבות אורון

תוכן אכילון  
**מכרז - אלומיניום**  
 מסמך התכנית  
**P0465A**  
 מספר גיליון  
**L01-4**  
 צפון 1:50  
 אישור: מוכר, ביצוע  
 עיון: מוכר, בדיקה  
 תאריך ביקורת: 06.01.22  
 רישום: 01

שם	תאריך
ערד - נורית	06.01.22
חכמי - מידד	06.01.22
בקר - מידד	06.01.22

**V5 Architects**  
 בית מולדבסקי, רח' כירון 7, גבעתיים  
 Molodtsov Building, Kiryat 7, Givatayim  
 Tel: (072-3) 723-7300 Fax: (072-3) 618-4325  
 www.v5arch.com

כל מדבקה תהיה משני צבעים מנוגדים זה לזה האחת בחזית השני.  
 • בכל הדלתות הממוגגות וביטרינות שאינן ממוגגות המיועדות לכיכר הרוב, יש להקפיד על משקוף יודית במגוון צבעים כחף הדלת.  
 • בכל הדלתות המשולבות בפתחים מיוחדים, המימדים הסופיים יקבעו בהתאם למצב בפועל. במקרה של סטייה גדולה במידות בין המתכנן למצב בפועל (מעל 2%) יש לעדכן את האדריכל לפני ביצוע.



א  
3

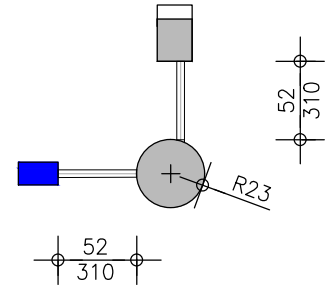

קורה

קבוע  
עמוד

תיאור גרפי

מיקום

מבואת כניסה - חדר קופות

מידות

כללי: 310\52

כמות

2

תיאור

ויטרינה קבועה - זכוכית מותזת חול עד תחתית הקורה פרופיל קליל 4900, או שו"ע.

פירוט

זיגוג

טריפלקס, עובי על פי ת"י, זכוכית מותזת

גמר

כללי

- \* על הקבלן להכין תכניות ופרטי ביצוע לאלומיניום אשר יוגשו לבדיקה ולאישור האדריכל לפני הייצור.
- \* במקרה של אי התאמה/סתירה בין התאור לתקו, הקובע הוא התקו. באחריות הקבלן לעמוד בכל התקנים הנדרשים
- \* כל מידות הפתחים הן מידות פתח בניה.
- \* עובי וסוג הזכוכית יהיה עלפי שטח הזיגוג ובהתאם לתקו ישראלי מספר 1099 ומספר ת"י 938 וכל חלקיהם
- \* בכל הדלתות המזוגות ובפתחים קיימים, המימדים הסופיים יקבעו בהתאם למצב בפועל.
- \* במקרה של סטייה גדולה במידות בין המתכנן למצב בפועל (מעל 2%) יש לעדכן את האדריכל לפני ביצוע

הנבצע אחרי לברוק הפוחח ולהשמתו לטקס על הנבצע לבק אי כל  
המידות ועל כל טעם או אי התאמה לנודע להמתק אין לחדד מידות מן  
השירות מתנס ואז יועק אשר שש רישם טעל עם האורכלל במסגרת זו.  
טעם לבדו באחריות המקצועית והתוקפת לשוכנת.

הערות:



סמל אהמיה

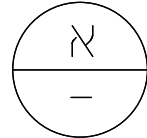

מזמין \ לקוח

עיריית  
ערד

שם הפרויקט

אולם תרבות  
אורון

תוכן גליון

מכרז-  
אלומיניום

מפלס התכנית

מספר פרויקט

P0465A

מספר גליון

L01-6

צפון NORTH 1:50









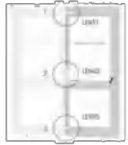

אישר עיין ביצוע  
REVIEW BID CONSTR.

תאריך ביקורת  
01 06.01.22

תאריך	שם
06.01.22	ערך - נורית
06.01.22	תכנון - מידד
06.01.22	בקר - מידד

**V5 Architects**  
בית מולדבסקי, רח' כורזין 1, גבעתיים  
Moldavsky Building, Korazin St. 1, Givatayim  
Tel: (972-3) 723-7300 Fax: (972-3) 618-8325  
www.v5arch.com

**SET A2-514-PQ-60-M-OAR** דלת אלומיניום דו כנפית- מנעול סקנדינבי נטרק ננעל ממונע עם דוגינג, 2 ידיות פנימיות בהלה, חיצונית קבועה, מחזירי דלת

תמונה ייצוגית	מותג	קוד פריט	גימור	כמות	יחידה
צירים ע"י יצרן	OTHER	98101883	8	8	יח
	Mul-T-Lock	98101907	צילינדר זמני-סקנדינבי + צילינדר קבוע במערכת מאסטר מבוקרת שכפול-Mul-T-Lock מדגם MT5	1	יח
	Abloy	89103630	ידית משיכה-Abloy דגם INOXI חד כיוונית דגם 400/138-25-גימור US32D	1	יח
	Abloy	89103385	מערכת נעילה סטנד. סקנדינבי בכנף פסיבית-Abloy-דגם PE900- מתאימה למנעול אלקטרומכאני בכנף הניידת-כולל מנעולים עליון-מרכזי ותחתון	1	יח
	Abloy	89100694	סרט נגדי-Abloy-דגם 4613	1	יח
	Abloy	89103383	מנעול צר נטרק ננעל לשונית-Abloy-EL490-במידות 8/115/35 הפיך-בהלה-מבוקר ממונע	1	יח
	Abloy	89103695	זוג רזטות מלבניות לצילינדר-Abloy-דגם LH075 PZPZ	1	יח
	Abloy	89100290	מוביל כבל לדלת-Abloy-דגם EA281-עם משקוף חבוי (ארוך)	1	יח
	Abloy	89100752	כבל-Abloy-דגם EA219-באורך 10 מ'	1	יח
	Abloy	89103393	ידית בהלה-Abloy-דגם PB003	2	יח
	ASSA ABLOY	89102282	סגר הידראולי-ASSA ABLOY-DC700-ללא זרוע-אפור	2	יח

A2-514-PQ-60-M-OAR

המבט איור לביקור הידוע והאישון לוקם על המבט לכך את כל הידועות על כל טעות או אי השמרה לרדיוע למתקן אין לחדוד חיות מן הארשת, מרענו או זמן אחר שבו רשם מעל ע"ה הודיעל בחשבתו ג. נמש לבדו באחריות המקצועית והתקנה להכנתו.

כל היותו והקנין רחוקי במסגך זה שורות למשרד או אוריסלם וכן רשם הבלעדי וכן לעשות כל שמש במסגך או בהלקם משט בכל דרך שאי ובכל אמצעי שמש קיסום או עזיזים לא אשר מראש ובכתב מניע מסגך של המשרד.

הערות:



סמלדהמיה



חזמין \ לקוח  
עיריית  
ערד  
שם הפרויקט  
אולם תרבות  
אורון

תוכן גליון  
מכרז-  
אלומיניום  
מפלט התכנית  
מספר פרויקט

P0465A  
מספר גליון  
L01-7

צפון NORTH  
1:50  
ביצוע  
מכרז  
אישור עיון  
CONSTR. BID REVIEW

תאריך ביקורת  
REVISION  
01 06.01.22

תאריך	שם
06.01.22	ערך - נורית
06.01.22	תכנון - מייד
06.01.22	בקרה - מייד

**V5** Architects אדריכלים  
בית מולדבסקי, רח' כורזין 1, גיבתיים  
Moldavsky Building, Korazin St. 1, Givatayim  
Tel: (972-3) 723-7300 Fax: (972-3) 618-8325  
www.v5arch.com

הסמך אינו לבידוק הסתם ולחשיפת לקיחה על המבנה לפני או כל  
הכרחי נוהג כל שנה או אף התאמה לשינוי המבנה או למחזור חידוש  
השירות. מטרתו היא ויזון אשר ישי שיהיה מוגן עם האדריכל במסגרת ג.  
יש להבין באחריות המקצועית והחוקית למסגרת.

כל הסמך והקצין הרוחי בתוספת זה שומרת למטרות או אחרים  
אין רשות הבלעדי ואין לשנות כל שינוי בתוספת או בהקצין  
מטו בכל דרך שאינה נכללת אצלנו. קיימת או עתידית ללא אשר  
מראש ובכתב. תגובה מוסדר על המשרד.

הערות:

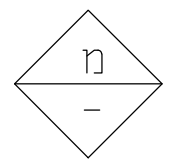

מזמין / לקוח
עיריית ערד
שם הפרויקט
אולם תרבות אורון

תוכן גליון  
מכרז-  
מסגרות

מספר התכנית

מספר פרויקט

מספר גליון  
**P0465A**  
**L01-0**

צפון NORTH 1:50

אישור עיון	מכרז	ביצוע
<input type="checkbox"/>	<input checked="" type="checkbox"/>	<input type="checkbox"/>
REVIEW	BID	CONSTR.

תאריך ביקורת REVISION 01 06.01.22

תאריך	שם
06.01.22	ערך - נורית
06.01.22	תכנון - חידד
06.01.22	בקרה - חידד

**V5architects**  
אדריכלים  
משרד / Office / Архитектурное бюро / 052 / 052 / 052 / 052 / 052 / 052

בית מולדבסקי, רח' כורזין 1, גבעתיים  
Moldavsky Building, Korazin St. 1, Givatayim  
Tel: (972-3) 723-7300 Fax: (972-3) 618-8325

www.v5arch.com

# עיריית ערד

## שיפוץ אולם תרבות אורון

# חוברת רשימות

# מסגרות

## הוראות כלליות לעבודות מסגרות.

1. עבודות המסגרות תבוצענה בהתאם למפרט הכללי הבינמשרדי לעבודות בנין (הספר הכחול) ולפי התקן הישראלי .
2. כל החומרים והציוד בהם ישתמש הקבלן יעמדו בדרישת המפרט הכללי הבינמשרדי לעבודות בנין (הספר הכחול) ולפי התקן הישראלי .
3. הקבלן ישתמש בפרופילים ובפחים חדשים ללא פגמים וללא חלודה .
4. כל הריתוכים יושחזו וינוקו לפני תחילת תהליך הצביעה .
5. כל פרטי הברזל שיסופקו (פחים, פרופילים, ברגים, אומים וכו') יהיו מגולונים .
6. כל חלקי הברזל יעברו גילווץ חם במפעל ויצבעו באתר בשכבת WASH-PRIMER ולאחר מכן בשתי שכבות "סופרק" של חברת טמבור או שו"ע בגוון שיבחר ע"י האדריכל .
7. כל חלקי מסגרות הממ"ד לפי קובץ תקנות הג"א מפרטים לבניית מרחבים מוגנים במבני מגורים בישובים עורפיים .
8. הקבלן יכין לכל פריט אב טיפוס לשם קבלת אישור סופי של המפקח .
9. כל הארונות עבור המערכות בבנין יהיו לפי תקן ישראלי 4376 .

## פרזול ואביזרים :

ט. כל אביזרי הפירזול וכל התוספות יהיו בהתאם להפניה של קבוצות הפרזול המצויינת בכל הפרטים הרלוונטים.

המבצע אחראי לבידוק הסדור וההתאמה לקבץ על המבצע לבקר את כל הרישומים הנלווים לכל שטח או אף המבצע לרישומים למתן אף למודד מידות מן הרישומים מתחום ואף יזום אשר שם חתום עלם האדריכל בתאריך 01.01.22 ושם לבדו בארצות המוקדמות והתקנות למבצע.

כל הסדור והתקן הרישומים במסגרת זו שמוחל למודד או אדריכלים וכן רשם הבולטו ואין לשנות כל שום דבר במסגרת או בהתאמה מוטו בכל דרך שהיא אלא אצבע שהיא קיימת או עתידיה ללא אישור מראש ובכתב מנהל המסגרת של המפרט.

הערות:



סמל הזהירה

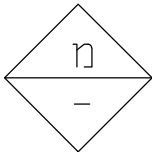

מזמין \ לקוח

עיריית  
ערד

שם הפרויקט

אולם תרבות  
אורון

תוכן גליון

מכרז-  
מסגרות

מפלס התכנית

מספר פרויקט

**P0465A**

מספר גליון

**L01-1**

צפון NORTH 1:50

ביצוע <input type="checkbox"/>	מכרז <input checked="" type="checkbox"/>	אישור עיון <input type="checkbox"/>
CONSTR.	BID	REVIEW

תאריך ביקורת REVISION  
**01** 06.01.22

תאריך	שם	
06.01.22	ערך - נורית	
06.01.22	תכנון - מידד	
06.01.22	בקר - מידד	



בית מולדבסקי, רח' קורזין 1, גבעתיים  
Moldavsky Building, Korazin St. 1, Givatayim  
Tel: (972-3) 723-7300 Fax: (972-3) 618-8325

www.v5arch.com

מספר פרט	תיאור כללי	מספר פרט	תיאור כללי
	דלתות		שונות
מ-1	דלת דו כנפית ד.א.צ. , מ.ב. - כניסה ממבואה לאולם	מ-71	הידרנט במה
מ-2	דלת דו כנפית ד.א.צ. - כניסה צדדית ממבואה לאולם	מ-72	אביזרי שרותי נכים
מ-3	דלת מילוט מ.ב.	מ-73	בוטל
מ-4	דלת מילוט מ.ב.	מ-74	שער למניעת נפילה
מ-5	דלת כניסת שחקנים - ד.א. , מ.ב.	מ-75	מעלון אנכי לבמת הרמה
מ-6	דלת מחדר מדרגות מוגן אש - ד.א. , מ.ב.	מ-76	מעלון משטח - אולם - במה
מ-7	דלת מאזור מחסה נכים במה - ד.א.	מ-77	מעלון בשיפוע -מדרגות עליה מהמבואה ולצד הטריבוונות
מ-8	דלת אקוסטית	מ-78	בוטל
מ-9	דלת למבואה חדרים טכניים	מ-79	מעקה יוצא מרצפה - מדרגות מפלס מבואה צד ימין
מ-10	דלת חדר מערכות מיזוג אוויר - ד.א.	מ-80	מעקה יוצא מרצפה - רמפה מפלס מבואה צד שמאל
מ-11	דלת כניסה לאזור תפעול סאונד	מ-81	מעקה יוצא מרצפה - רמפה מפלס מבואה צד שמאל
מ-12	דלת למבואת חדרים טכניים - ד.א.	מ-82	מעקה יוצא מרצפה -אמצע - מדרגות עלייה לאולם דרך מבואה
מ-13	דלת לחדר סאונד	מ-83	מעקה יוצא מרצפה -אמצע - מדרגות בין טריבוונות ימין ושמאל
מ-14	דלת רפפה לגישה כולל תריס צמוד לשחרור עשן - חדר גנרטור	מ-84	מעקה יוצא מרצפה -אמצע - רמפה ארוכה כניסה מבחוץ למפלס אולם
מ-15	דלת רפפה לגישה - חדר גנרטור	מ-85	מאחז יד חוג -קיר
מ-16	דלת אש עם צוהר - בית קפה מפלס מבואה	מ-86	סולם עלייה לגלריה
מ-17	דלת חדר קולנוע	מ-87	מעקה גלריה
מ-18	תריס רפפה נפתח - חדר מז"א	מ-88	מאחז יד פנים -קיר
מ-19	דלת אחורית בבמה - לאזור יחידות מז"א	מ-89	
		מ-90	
	שחרור עשן	מ-91	
מ-31	חזית מזרחית ומערבית - חלון פינוי עשן ממנוע אקוסטי	מ-92	
מ-32	חזית מזרחית ומערבית - חלון פינוי עשן ממנוע אקוסטי	מ-93	
מ-33	מטבחון בית הקפה - תריס שחרור עשן	מ-94	
מ-34		מ-95	
מ-35		מ-96	
	ארונות		
מ-51	ארון גמל מים + חלון רפפה קבוע לאורור		
מ-52	ארון הידרנט - מבואה , אולם		
מ-53	ארון הידרנט - במה		
מ-54	ארון פנל כבאים		
מ-55			
מ-56			
מ-57			
מ-58			
מ-59			
מ-60			

הכנת תוכנית ורישום תוכנית להגשת בקשה על תכנון לבנין אי כל  
הידות נ"ל כל שנת או א האמה לדתי למתן או למוד טוח  
הרישום מתבסס ואו ימון אש שש מ"ל עם האריכל במלזות 0  
נשא לבדו באריות המקומות ורוקח למונות

כל המסות והקנין הרוחי במסך או שמות למסד או אורכלם  
אין רשש הבולטו אין לששת כל שמוש במסך או בולטם  
מסו בכל ד"ך שיהא נבלל אפעה שהא קיטום א שחייים לא אשר  
מראש ובכחב מעגה מסך על המסד.

הערות:



סמל אדמה

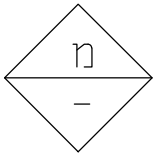

מומין \ לקוח

עיריית  
ערד

שם הפרויקט

אולם תרבות  
אורון

תוכן גליון

מכרז-

מסגרות

מפלס התכנית

מספר פרויקט

**P0465A**

מספר גליון

**L01-2**

צפון  
NORTH

1:50

אישור  
עיין

מכרז  
ביצוע

REVIEW  
BID  
CONSTR.

תאריך ביקורת  
REVISION

01 06.01.22

תאריך	שם	
06.01.22	ערך - נורית	
06.01.22	תכנן - מידד	
06.01.22	בקר - מידד	



בית מולדבסקי, רח' כורזין 1, גבעתיים  
Moldavsky Building, Korazin St. 1, Givatayim  
Tel: (972-3) 723-7300 Fax: (972-3) 618-8325  
www.v5arch.com

המבנה יבנה לפי תוכנית המידות וההתקנות לקבוע על המבנה לבנין את כל המידות וכל כלל שנתן או או המבנה לרבות למבנה או למודד מודת מן הישגים מתחום ואי יועם אשר שם רשם חתום עם האדריכל בתאריך 06.01.22  
 נשמר לבדו באחריות המקצועית והחוקית למערכת.

כל המידות והתקנים יהיו בהתאם או שנתן למודד או אדריכלים וכן רשם הבלתי ניתן לשנות כל שינוי בהתאם או בהתאם ומטו בכל דרך שיהא בכלל אצבעו שהיא קיימת או עתידית ללא אשר מראש ובכתב. תמצא מתאריך של המודד.

הערות:

סמל להדמיה

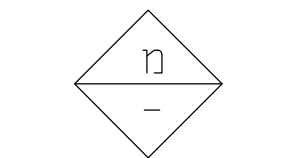

מומין ו לקוח  
 עיריית  
 ערד  
 שם הפרויקט  
 אולם תרבות  
 אורון

תוכן גליון  
 מכרז-  
 מסגרות  
 מפלס התכנית  
 מספר פרויקט

P0465A  
 מספר גליון  
 L01-3

צפון NORTH  
 1:50  
 אישור עיין  
 מכרז ביצוע  
 REVIEW BID CONSTR.

תאריך ביקורת  
 REVISION  
 01 06.01.22

תאריך	שם	
06.01.22	ערך - נורית	
06.01.22	תכנון - מידד	
06.01.22	בקר - מידד	

**V5 Architects**  
 אדריכלים  
 בית מולדבסקי, רח' כורזין 1, גבעתיים  
 Moldavsky Building, Korazin St. 1, Givatayim  
 Tel: (972-3) 723-7300 Fax: (972-3) 618-8325  
 www.v5arch.com

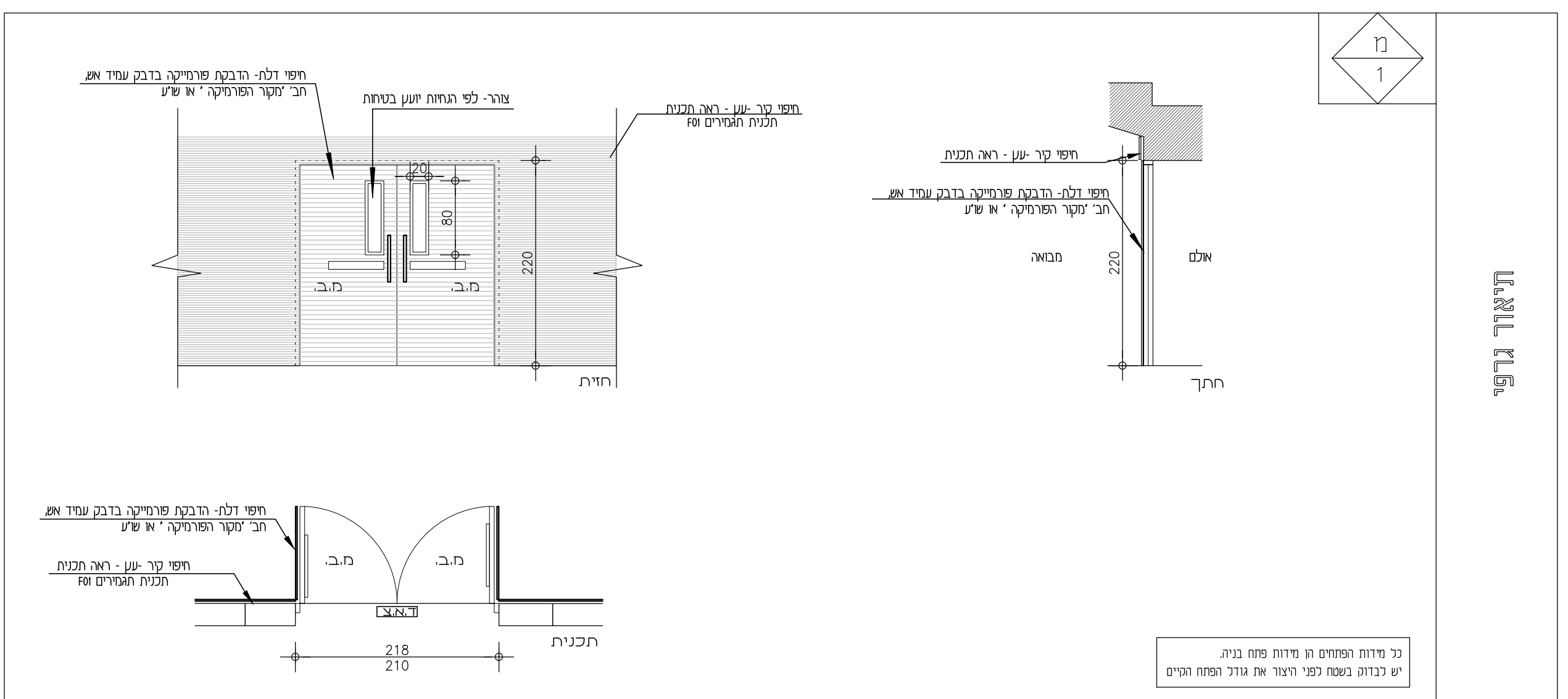

מיקום	מבואת כניסה - דלת כניסה מרכזית לאולם
מידות	218\220
כמות	1
תיאור	דלת אש אקוסטית דו-כנפית + צוהר, תוצרת "שהר בני" או שו"ע פח 2 מ"מ מגולוון וצבוע בגוון לבחירת האדריכל * דלת אש אקוסטית (ראה דוח אקוסטי). * גמר הדלת - הדבקת פורמיקה עמידת אש מחברת "מקור הקרמיקה" או שו"ע בטקסטורת עץ לפי בחירת האדריכל, ההדבקה בדבק עמיד אש
משקוף	המשקוף עשוי מפח מגולוון בעובי 2 מ"מ. 3 צירי מתכת בעובי 3 מ"מ וגובה 100 מ"מ.
פרזול	ע"פ קבוצת פירזול - F2-010-PH-05-N-OAR
גמר	כל חלקי הפלדה מגולוונים וצבועים בצבע סופר לק או שו"ע גוון לפי בחירת האדר' מיושם לפי מפרט היצור.
כללי	* על הקבלן להכין תכניות ופרטי ביצוע אשר יוגשו לבדיקה ולאישור יועץ הנגישות והאדריכל לפני הייצור. * כללי: במקרה של אי התאמה/סתירה בין התאור לתקן, הקובע הוא התקן. * כל מידות הפתחים הן מידות פתח בניה. * כל האלמנטים המוגדרים נירוטטה יהיו עשויים נירוטטה 316

מ  
2

תיאור גרפי

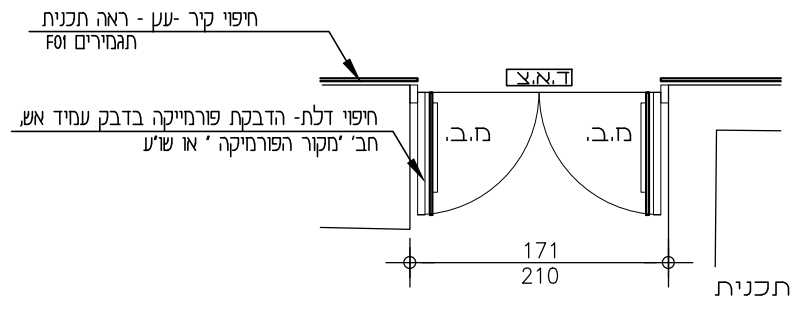
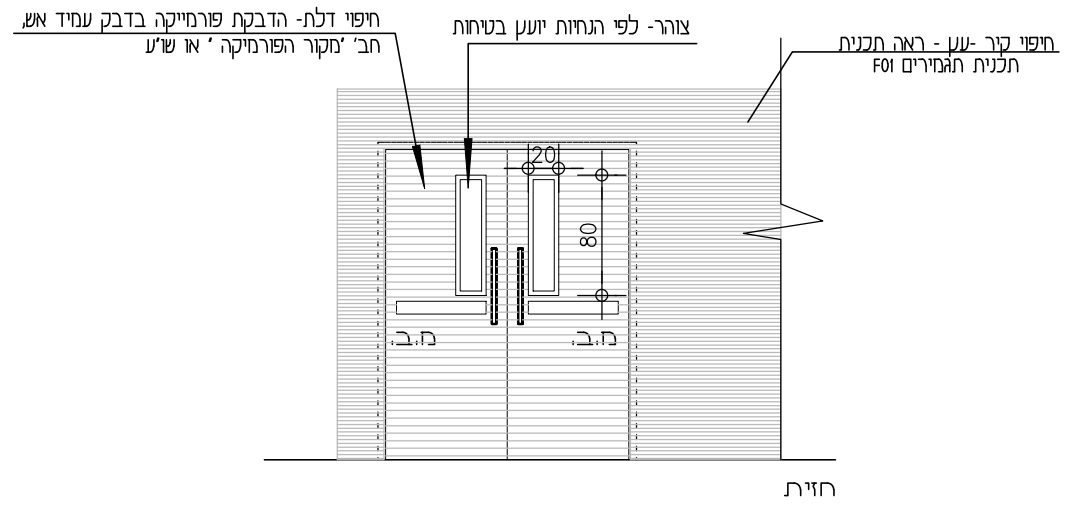
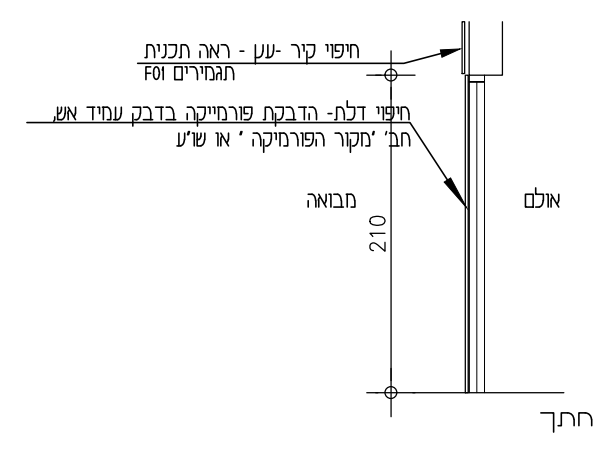

כל מידות הפתחים הן מידות פתח בניה.  
יש לבדוק בשטח לפני היצור את גודל הפתח הקיים

מיקום	מבואת כניסה - דלת כניסה צדדית לאולם
מידות	210\171
כמות	2
תיאור	דלת אש אקוסטית דו-כנפית + צוהר, תוצרת "שהרבני" או שו"ע פח 2 מ"מ מגולוון וצבוע בגווון לבחירת האדריכל * דלת אש אקוסטית (ראה דוח אקוסטי). * גמר הדלת - הדבקת פורמיקה עמידת אש מחברת "מקור הקרמיקה" או שו"ע בטקסטורת עץ לפי בחירת האדריכל, ההדבקה בדבק עמיד אש
משקוף	המשקוף עשוי מפח מגולוון בעובי 2 מ"מ. 3 צירי מתכת בעובי 3 מ"מ וגובה 100 מ"מ.
פרזול	ע"פ קבוצת פירזול - F2-010-PH-05-N-OAR
גמר	כל חלקי הפלדה מגולוונים וצבועים בצבע סופר לק או שו"ע גוון לפי בחירת האדריכל מיושם לפי מפרט היצור.
כללי	* על הקבלה להכין תכניות ופרטי ביצוע אשר יוגשו לבדיקה ולאישור יועץ הנגישות והאדריכל לפני הייצור. * כללי: במקרה של אי התאמה/סתירה בין התאור לתקן, הקובע הוא התקן. * כל מידות הפתחים הן מידות פתח בניה. * כל האלמנטים המוגדרים נירוטטה יהיו עשויים נירוטטה 316

המבצע אישר לבדיקה הסודת להראותו למקום על המבצע לבקר את כל הרישום וכל כל נשוא או היתאם לרישום למתקן או למודד מודת מן הרישום מתחום ואו יועץ אש של רשם מולל עם האדריכל בתכלית זו נשוא לבדד באחריות התקמטות וחיובות למובנות.

כל הסודות והעניין הרוחי בתכנית זו שמורות לחפוד זו ואדריכלים וין רשום הבלעדי וין לשנות כל שישום בתכנית או בחלקים משו בכל דרך שאם ובכל אמצעי שהוא קיימים או עתידיים ללא אישור מראש ובכתיב תמצית מתקן על הפשור.

הערות:

סמל להדמיה

מ  
-

מזמין \ לקוח  
עיריית ערד  
שם הפרויקט  
אולם תרבות אורון

תוכן גליון  
מכרז- מסגרות  
מפלס התכנית  
מספר פרויקט

**P0465A**  
מספר גליון  
**L01-4**

צפון NORTH 1:50

אישור עיין	מכרז	ביצוע
<input type="checkbox"/>	<input checked="" type="checkbox"/>	<input type="checkbox"/>
REVIEW	BID	CONSTR.

תאריך ביקורת 06.01.22  
REVISION 01

שם	תאריך
ערך - נורית	06.01.22
תכנון - מידד	06.01.22
בקר - מידד	06.01.22

**V5 Varchitects**  
אדריכלים

בית מולדבסקי, רח' כורזין 1, גבעתיים  
Moldavsky Building, Korazin St. 1, Givatayim  
Tel: (972-3) 723-7300 Fax: (972-3) 618-8325  
www.v5arch.com

המבנה ייבנה לפי חוקי הבנייה והתקנות למבנים על המבנים לבנין או כל  
הפרטים הנ"ל כל שטח או א"א המיועד לשימוש למתן או למודד מודד  
השימוש מתאים ואין יועץ אש"ש רשום מול ע"מ האדריכל בתל אביב  
יש לבדוק באמצעות התקנות והחוקים למבנים  
כל המידות והקצין הרוחי במסגרת זו שמויות למודד או אדריכלים  
אין רשום הבלגיון אין לשנות כל שינוי במסגרת או בהתקן  
מטו בכל דרך שאינה נכללת אצבע שהיא קיימת או שנויים ללא אשר  
מראש ובכתב תמצא מסגרת על המודד.

הערות:

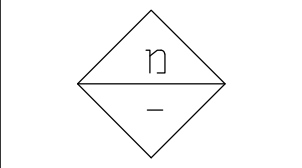
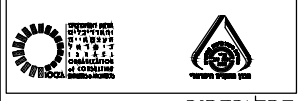

מוזכין / לקוח  
עיריית  
ערד  
שם הפרויקט  
אולם תרבות  
אורון

תוכן גליון  
מכרז-  
מסגרות

מפלס התכנית  
מספר פרויקט

**P0465A**

מספר גליון  
**L01-5**

צפון NORTH  
**1:50**

אישור עיון  
מכרז  
ביצוע  
REVIEW  
BID  
CONSTR.

תאריך ביקורת  
REVISION  
**01**  
06.01.22

תאריך	שם
06.01.22	ערך - נורית
06.01.22	תכנון - מידד
06.01.22	בקור - מידד

**V5 Architects**  
**אדריכלים**  
מולדבסקי / מולדבסקי / מולדבסקי / מולדבסקי / מולדבסקי / מולדבסקי / מולדבסקי / מולדבסקי  
בית מולדבסקי, רח' כורזין 1, גבעתיים  
Moldavsky Building, Korazin St. 1, Givatayim  
Tel: (972-3) 723-7300 Fax: (972-3) 618-8325  
www.v5arch.com

מיקום	מידות	כמות	תיאור	משקוף	פרזול	גמר	כללי
חזית מזרחית ומערבית יציאת חירום מאולם אזור במה.	145\210	2	דלת חד-כנפית אקוסטית , תוצרת "שהרבני" או שוו"ע פח 2 מ"מ מגולוון וצבוע בגווון לבחירת האדריכל * דלת אקוסטית (ראה דוח אקוסטי). * גמר הדלת - הדבקת פורמיקה עמידת אש מחברת " מקור הקרמיקה" או שו"ע בטקסטור עץ לפי בחירת האדריכל, ההדבקה בדבק עמיד אש	ע"פ קבוצת פירזול S1-130-PH-05-N-01-OAR	ע"פ קבוצת פירזול S2-528-PQ-15-E-OAR	כל חלקי הפלדה מגולוונים וצבועים בצבע סופר לק או שוו"ע גוון לפי בחירת האדריכל מיושם לפי מפרט היצרן.	* על הקבלן להכין תכניות ופרטי ביצוע אשר יוגשו לבדיקה ולאישור יועץ הנגישות והאדריכל לפני הייצור. * כללי: במקרה של אי התאמה/סתירה בין התאור לתקן, הקובע הוא התקן. * כל מידות הפתחים הן מידות פתח בניה. * כל האלמנטים המוגדרים נירוסטה יהיו עשיים נירוסטה 316
חזית מזרחית וחזית מערבית - יציאות חירום מאולם אזור מבואה.	151\210	2	דלת דו-כנפית אקוסטית , תוצרת "שהרבני" או שוו"ע פח 2 מ"מ מגולוון וצבוע בגווון לבחירת האדריכל * דלת אקוסטית (ראה דוח אקוסטי). * גמר הדלת - הדבקת פורמיקה עמידת אש מחברת " מקור הקרמיקה" או שו"ע בטקסטור עץ לפי בחירת האדריכל, ההדבקה בדבק עמיד אש המשקוף עשוי מפח מגולוון בעובי 2 מ"מ. 3 צירי מתכת בעובי 3 מ"מ וגובה 100 מ"מ,	ע"פ קבוצת פירזול S1-130-PH-05-N-01-OAR	ע"פ קבוצת פירזול S2-528-PQ-15-E-OAR	כל חלקי הפלדה מגולוונים וצבועים בצבע סופר לק או שוו"ע גוון לפי בחירת האדריכל מיושם לפי מפרט היצרן.	* על הקבלן להכין תכניות ופרטי ביצוע אשר יוגשו לבדיקה ולאישור יועץ הנגישות והאדריכל לפני הייצור. * כללי: במקרה של אי התאמה/סתירה בין התאור לתקן, הקובע הוא התקן. * כל מידות הפתחים הן מידות פתח בניה. * כל האלמנטים המוגדרים נירוסטה יהיו עשיים נירוסטה 316

תיאור גרפי

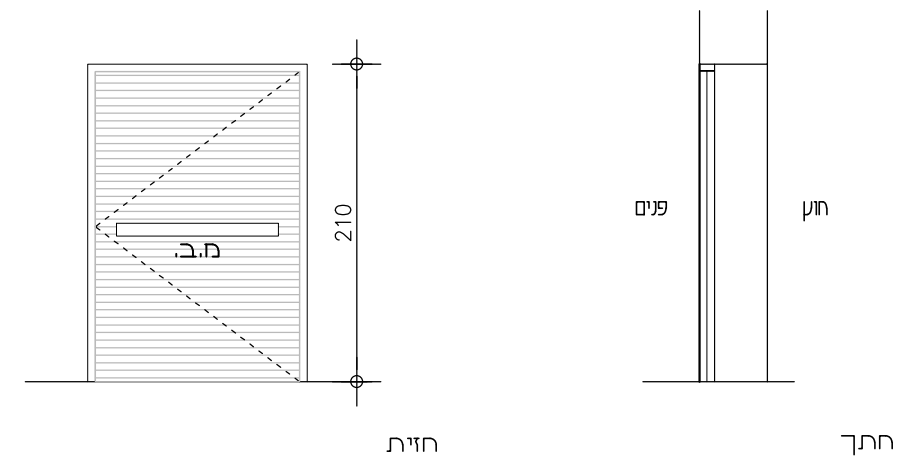
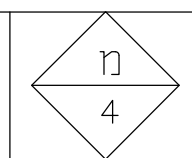
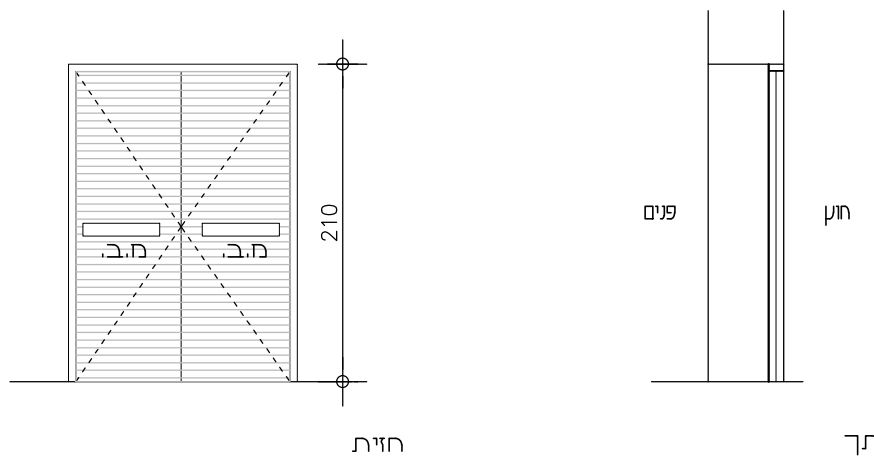
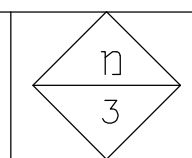

כל מידות הפתחים הן מידות פתח בניה.  
יש לבדוק בשטח לפני היצור את גודל הפתח הקיים

כל מידות הפתחים הן מידות פתח בניה.  
יש לבדוק בשטח לפני היצור את גודל הפתח הקיים

תיאור גרפי

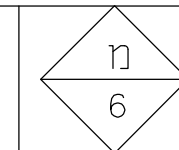

חתך  
חזית

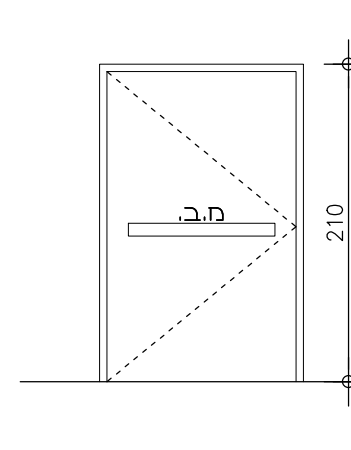

חזית

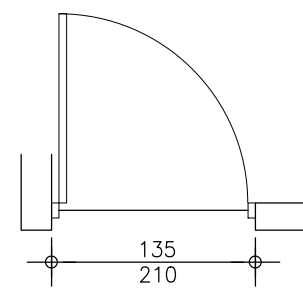

תכנית

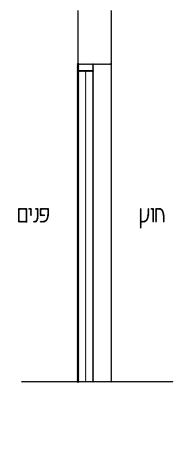
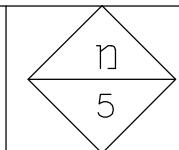

חתך

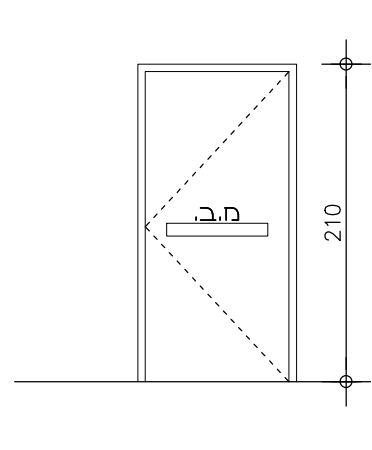

חזית

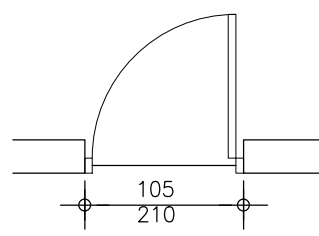

תכנית

כל מידות הפתיחים הן מידות פתח בניה.  
יש לבדוק בשטח לפני היצור את גודל הפתח הקיים

מיקום מפלס במה - חדר מדרגות מוגן אש

מידות 210\135

כמות 1

תיאור דלת חד-כנפית, תוצרת "שהרבני" או שו"ע פח 2 מ"מ מגולוון וצבוע בגוון לבחירת האדריכל

משקוף המשקוף עשוי מפח מגולוון בעובי 2 מ"מ. 3 צירי מתכת בעובי 3 מ"מ וגובה 100 מ"מ.

פרזול ע"פ קבוצת פירזול S1-130-PH-05-N-OAR

גמר כל חלקי הפלדה מגולוונים וצבועים בצבע סופר לק או שו"ע גוון לפי בחירת האדריכל מיושם לפי מפרט היצור.

כרטי \* על הקבלן להכין תכניות ופרטי ביצוע אשר יוגשו לבדיקה ולאישור יועץ הנגישות והאדריכל לפני הייצור.  
\* כללי: במקרה של אי התאמה/סתירה בין התאור לתקן, הקובע הוא התקן.  
\* כל מידות הפתיחים הן מידות פתח בניה.  
\* כל האלמנטים המוגדרים נירוסטה יהיו עשויים נירוסטה 316

כניסת שתקנים, חזית מזרחית

מידות 210\105

כמות 2

תיאור דלת חד-כנפית, תוצרת "שהרבני" או שו"ע פח 2 מ"מ מגולוון וצבוע בגוון לבחירת האדריכל

משקוף המשקוף עשוי מפח מגולוון בעובי 2 מ"מ. 3 צירי מתכת בעובי 3 מ"מ וגובה 100 מ"מ.

פרזול ע"פ קבוצת פירזול S1-130-PH-05-N-OAR

גמר כל חלקי הפלדה מגולוונים וצבועים בצבע סופר לק או שו"ע גוון לפי בחירת האדריכל מיושם לפי מפרט היצור.

כרטי \* על הקבלן להכין תכניות ופרטי ביצוע אשר יוגשו לבדיקה ולאישור יועץ הנגישות והאדריכל לפני הייצור.  
\* כללי: במקרה של אי התאמה/סתירה בין התאור לתקן, הקובע הוא התקן.  
\* כל מידות הפתיחים הן מידות פתח בניה.  
\* כל האלמנטים המוגדרים נירוסטה יהיו עשויים נירוסטה 316

המבצע אחראי לבדיקה היסודית ולהימנעות מלקוח על המבצע לבצע את כל הבדיקות הנדרשות.  
כל התיקונים והתקן הרווחי בהתאם זה שמותח למחיר ו/או אחרים.  
אין רישום הבעלות ואין לשתף כל שינוש בהתאם או בהתאם.  
נא להגיש את כל הנתונים הנדרשים לפני הייצור.  
מחירי המבצע יתאמת עם המחיר על המבצע.

הערות:

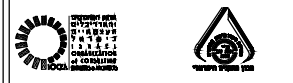

סמל אהודת

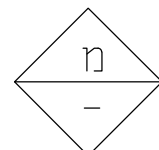

מוזין ו לקוח

עיריית ערד

שם הפרויקט

אולם תרבות אורון

תוכן גליון

מכרז- מסגרות

מפלס התכנית

מספר פרויקט

P0465A

מספר גליון

L01-6

צפון NORTH 1:50

אישר עיין ביצוע  
REVIEW BID CONSTR.

תאריך ביקורת REVISION  
06.01.22 01

תאריך	שם	
06.01.22	ערך - נורית	
06.01.22	תכנון - מידד	
06.01.22	בקר - מידד	

**V5 Architects**  
מאדריכלים / Architects / אדריכלים / Architects / אדריכלים / Architects  
בית מולדבסקי, רח' קורזין 1, גבעתיים  
Moldavsky Building, Korazin St. 1, Givatayim  
Tel: (972-3) 723-7300 Fax: (972-3) 618-8325  
www.v5arch.com

# תיאור גרפי

<p>מיקום</p>	<p>דלת הכנסת ציוד לבמה - מפלט במה</p>
<p>מידות</p>	<p>200\350</p>
<p>כמות</p>	<p>1</p>
<p>תיאור</p>	<p>דלת דו כנפית, אקוסטית פתיחה של 180 מעלות להכנסת ציוד לבמה ראה דוח אקוסטי</p>
<p>משקוף</p>	<p>המשקוף עשוי מפח מגולוון בעובי 2 מ"מ. 3 צירי מתכת בעובי 3 מ"מ וגובה 100 מ"מ.</p>
<p>פרזול</p>	<p>ע"פ קבוצת פירזול - S2-124-NP-01-N-01-OAR</p>
<p>גמר</p>	<p>כל חלקי הפלדה מגולוונים וצבועים בצבע סופר לק או שו"ע גוון לפי בחירת האדר' מיושם לפי מפרט היצרן.</p>
<p>כללי</p>	<p>* על הקבלן להכין תכניות ופרטי ביצוע אשר יוגשו לבדיקה ולאישור יועץ הנגישות והאדריכל לפני הייצור. * כללי: במקרה של אי התאמה/סתירה בין התאור לתקן, הקובע הוא התקן. * כל מידות הפתחים הן מידות פתח בניה. * כל האלמנטים המוגדרים נירוסטה יהיו עשויים נירוסטה 316</p>
<p>מ 7</p>	<p>מפלס במה - אזור מחסה נכים</p> <p>135\210</p> <p>1</p> <p>דלת חד-כנפית, תוצרת "שהרבני" או שו"ע פח 2 מ"מ מגולוון וצבוע בגוון לבחירת האדריכל</p> <p>המשקוף עשוי מפח מגולוון בעובי 2 מ"מ. 3 צירי מתכת בעובי 3 מ"מ וגובה 100 מ"מ.</p> <p>ע"פ קבוצת פירזול - S1-124-NP-01-N-OAR</p> <p>כל חלקי הפלדה מגולוונים וצבועים בצבע סופר לק או שו"ע גוון לפי בחירת האדר' מיושם לפי מפרט היצרן.</p> <p>* על הקבלן להכין תכניות ופרטי ביצוע אשר יוגשו לבדיקה ולאישור יועץ הנגישות והאדריכל לפני הייצור. * כללי: במקרה של אי התאמה/סתירה בין התאור לתקן, הקובע הוא התקן. * כל מידות הפתחים הן מידות פתח בניה. * כל האלמנטים המוגדרים נירוסטה יהיו עשויים נירוסטה 316</p>

המבצע אחראי לבדיקת הסדנה ולהישתתף לסקרם על הכנתו לכתב את כל הבדיקות וכל שטח או אי התאמה לבדיקה להכנתו את המפרט מידת מן הפרטים מתבטא ומו יועץ אשר שם רשם חתום על האדריכל בתולדות, ושם לבדו באחריות המקצועית והחוקת למוכנות.

כל הסדנה והעקף הרוחני בהספקן זה שמורות למפרט זו אדריכלים וכן רשם הבלעדי ואת לשנת כל שינוש בהספקן או בהלקטם ומטו בכל דרך שהיא ובכל אמצעי שהיא, קיימים או עתידים ללא אשר מפרטם ובכתיב תמצית הספקן של המפרט.

הערות:



סמלהדמיה

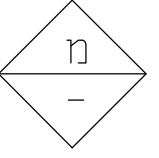

מוזמין י לקוח  
עיריית  
ערד  
שם הפרויקט  
אולם תרבות  
אורון

תוכן גליון  
מכרז-  
מסגרות

מפלס התכנית  
מספר פרויקט

P0465A  
מספר גליון  
L01-7

צפון NORTH  
1:50

אישור עיון  
ביצוע  
CONSTR.  
MCRZ  
BID  
REVIEW

תאריך ביקורת  
REVISION  
01  
06.01.22

תאריך	שם
06.01.22	שרך - נורית
06.01.22	תכנון - מידד
06.01.22	בקר - מידד

**V5 Architects**  
מאדריכלים  
בית מולדבסקי, רח' כורזין 1, גבעתיים  
Moldavsky Building, Korazin St. 1, Givatayim  
Tel: (972-3) 723-7300 Fax: (972-3) 618-8325  
www.v5arch.com

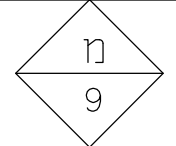

תיאור גרפי

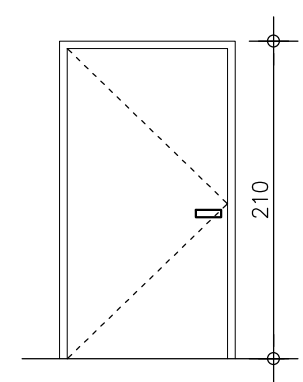

חזית

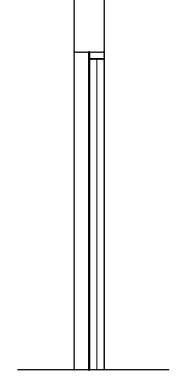

חתך

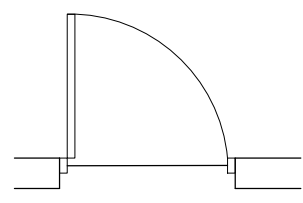

תכנית

כל מידות הפתחים הן מידות פתח בניה.  
יש לבדוק בשטח לפני היצור את גודל הפתח הקיים

מיקום דלת למבואה חדרים טכניים

מידות 210 \ 116

כמות 1

תיאור דלת חד-כנפית, תוצרת "שהר בני" או שוו"ע פח 2 מ"מ מגולוון וצבוע בגוון לבחירת האדריכל \*דלת אקוסטית (ראה דוח אקוסטי). \* גמר הדלת - הדבקת פורמיקה עמידת אש מחברת "מקור הקרמיקה" או שוו"ע במקטרת עץ לפי בחירת האדריכל, ההדבקה בדבק עמיד אש (בצד האולם).

משקוף המשקוף עשוי מפח מגולוון בעובי 2 מ"מ. 3 צירי מתכת בעובי 3 מ"מ וגובה 100 מ"מ.

פרזול ע"פ קבוצת פירזול - S1-132-QR-01-N-OAR

גמר כל תלמי הפלדה מגלוונים וצבועים בצבע סופר לק או שוו"ע גוון לפי בחירת האדריכל מיושם לפי מפרט היצור.

כללי \* על הקבלן להכין תכניות ופרטי ביצוע אשר יוגשו לבדיקה ולאישור יועץ הנגישות והאדריכל לפני הייצור. \* כללי: במקרה של אי התאמה/סתירה בין התאור לתקן, הקובע הוא התקן. \* כל מידות הפתחים הן מידות פתח בניה. \* כל האלמנטים המוגדרים נירוסטה יהיו עשויים נירוסטה 316

המבצע אישר לנדיר המידות ולהתאמתן לתקום על המבצע לבקר את כל היבטים ונ"ל כל נטע או אי התאמה לנדרש להמתין את למודר מידות מן השירות. מתחום ואי יועץ אשר שם חותם חותם מן האדריכל בתעודת זו. שיש לבדד באחריות המקצועית והחוקית למובנית.

הערות:

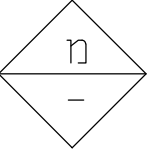

מזמין \ לקוח  
עיריית  
ערד  
שם הפרויקט  
אולם תרבות  
אורון

תוכן גליון  
מכרז -  
מסגרות

מפלס התכנית  
מספר פרויקט

P0465A

מספר גליון

L01-8

צפון  
NORTH  
1:50

אישור עינין  
מכרז ביצוע  
REVIEW  
CONSTR.



תאריך ביקורת  
REVISION  
01  
06.01.22

תאריך	שם	
06.01.22	ערך - נורית	
06.01.22	תכנן - מיידד	
06.01.22	בקר - מיידד	

**v5architects**  
Architects  
מארי/פיזי/ארכיטקט/מקשר/נדב/דפד/פד/דפד/פד/דפד/פד/דפד  
בית מולדבסקי, רח' כורזין 1, גבעתיים  
Moldavsky Building, Korazin St. 1, Givatayim  
Tel: (972-3) 723-7300 Fax: (972-3) 618-8325  
www.v5arch.com

המבט אחרי לבדיקה הישירה והמחוקק לסקום על המבט לפניו או כל  
 הדיקות הנ"ל כל שטח או אי המבט לרדיוס למתקן או למודד מודד מן  
 הישירות מתוך רוח או עומק אשר עשוי רוחם מול עי האדריכל במבט  
 נמש לבדו בארצות המקצועית והרשות למוכנות.

כל השמות והצגות הרוחיות בהסכם זה שמורות למשרד או אדריכלים  
 ואין רשש והבלעדי ואין לשנות כל שום בחסותך או בהצטרף  
 נמש בכל דרך שהוא ובכל אמצעי שהיא קיימים או עתידים ללא אשר  
 מראש ובכתב תמצא מתקן על המשרד.

הערות:			
 			
סמל ההדמיה			

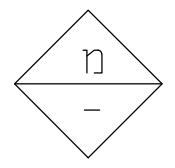

מוחין ו לקוח  
 עיריית  
 ערד  
 שם הפרויקט  
 אולם תרבות  
 אורון

תוכן גליון  
 מכרז-  
 מסגרות

מפלס התכנית  
 מספר פרויקט

**P0465A**  
 מספר גליון

**L01-9**

צפון  
 NORTH 1:50

אישר עיין	מכרז	ביצוע
REVIEW	BID	CONSTR.

תאריך ביקורת  
 REVISION 01  
 06.01.22

תאריך	שם	
06.01.22	ערך - נורית	
06.01.22	תכנון - מידד	
06.01.22	בקר - מידד	

**V5architects**  
 אדריכלים  
 בית מולדבסקי, רח' כורזין 1, גבעתיים  
 Moldavsky Building, Korazin St. 1, Givatayim  
 Tel: (972-3) 723-7300 Fax: (972-3) 618-8325  
 www.v5arch.com

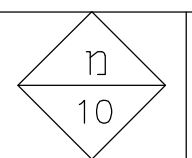
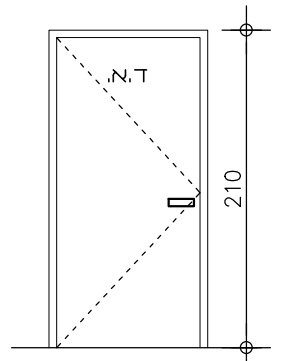
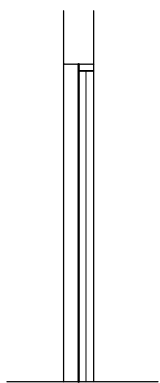
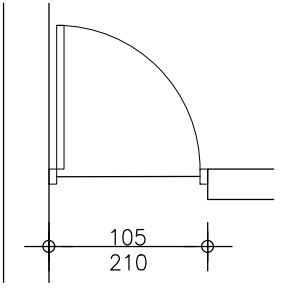
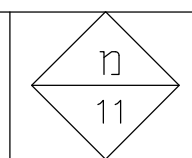
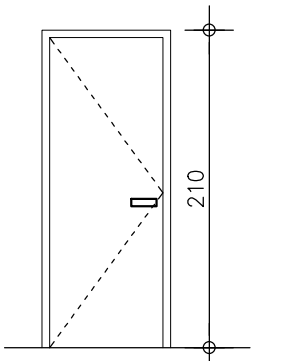
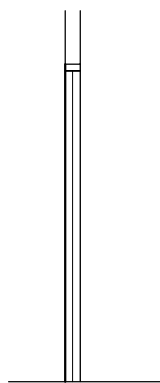
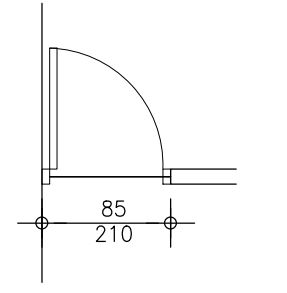
	 <p>חזית</p>  <p>חתך</p>  <p>תכנית</p>		 <p>חזית</p>  <p>חתך</p>  <p>תכנית</p>	<b>תיאור גרפי</b>
חדרים טכניים - דלת לחדר מערכות מיזוג אוויר	105\210	כניסה למסדרון חדרים טכניים ומעבר בין חדר סאונד לחדר קולנוע.	85\210	מיקום
1	2	1	2	מידות
דלת אש אקוסטית חד-כנפית , תוצרת "שהרבני" או שוו"ע פח 2 מ"מ מגולוון וצבוע בגוון לבחירת האדריכל * דלת אש אקוסטית (ראה דוח אקוסטי).	דלת חד-כנפית , תוצרת "שהרבני" או שוו"ע פח 2 מ"מ מגולוון וצבוע בגוון לבחירת האדריכל	המשקוף עשוי מפח מגולוון בעובי 2 מ"מ, 3 צירי מתכת בעובי 3 מ"מ וגובה 100 מ"מ,	המשקוף עשוי מפח מגולוון בעובי 2 מ"מ, 3 צירי מתכת בעובי 3 מ"מ וגובה 100 מ"מ,	תיאור
E"פ קבוצת פירזול - F1-015-QR-01-N-01-OAR	E"פ קבוצת פירזול - S1-130-QR-01-N-OAR	E"פ קבוצת פירזול - S1-124-NP-01-N-OAR	E"פ קבוצת פירזול - S1-130-QR-01-N-OAR	פרזול
כך חלקי הפלדה מגולוונים וצבועים בצבע סופר לק או שוו"ע גוון לפי בחירת האדריכל מיושם לפי מפרט היצרן.	כך חלקי הפלדה מגולוונים וצבועים בצבע סופר לק או שוו"ע גוון לפי בחירת האדריכל מיושם לפי מפרט היצרן.	כך חלקי הפלדה מגולוונים וצבועים בצבע סופר לק או שוו"ע גוון לפי בחירת האדריכל מיושם לפי מפרט היצרן.	כך חלקי הפלדה מגולוונים וצבועים בצבע סופר לק או שוו"ע גוון לפי בחירת האדריכל מיושם לפי מפרט היצרן.	גמר
* על הקבלו להכין תכניות ופרטי ביצוע אשר יוגשו לבדיקה ולאישור יועץ הנגישות והאדריכל לפני הייצור. * כללי: במקרה של אי התאמה/סתירה בין התאור לתקן, הקובע הוא התקן. * כל מידות הפתחים הן מידות פתח בניה. * כל האלמנטים המוגדרים נירוסטה יהיו עשויים נירוסטה 316	* על הקבלו להכין תכניות ופרטי ביצוע אשר יוגשו לבדיקה ולאישור יועץ הנגישות והאדריכל לפני הייצור. * כללי: במקרה של אי התאמה/סתירה בין התאור לתקן, הקובע הוא התקן. * כל מידות הפתחים הן מידות פתח בניה. * כל האלמנטים המוגדרים נירוסטה יהיו עשויים נירוסטה 316	* על הקבלו להכין תכניות ופרטי ביצוע אשר יוגשו לבדיקה ולאישור יועץ הנגישות והאדריכל לפני הייצור. * כללי: במקרה של אי התאמה/סתירה בין התאור לתקן, הקובע הוא התקן. * כל מידות הפתחים הן מידות פתח בניה. * כל האלמנטים המוגדרים נירוסטה יהיו עשויים נירוסטה 316	* על הקבלו להכין תכניות ופרטי ביצוע אשר יוגשו לבדיקה ולאישור יועץ הנגישות והאדריכל לפני הייצור. * כללי: במקרה של אי התאמה/סתירה בין התאור לתקן, הקובע הוא התקן. * כל מידות הפתחים הן מידות פתח בניה. * כל האלמנטים המוגדרים נירוסטה יהיו עשויים נירוסטה 316	כללי

המבט אחרי לבדיקה הישירה להחלטות לקבוע על הכמות לבקר את כל הבדיקות הנ"ל כל שנה או אף התאמה לרשימת המבט או למודד מודד מן הישירות מתחם ואף יועץ אשר שם חול על האדריכל בתחום ג. נשמ לבדו באחריות המקצועית והחוקית למסוכנת.

כל הסחות והקצין היחיד במסגרת זו שמות למסדד או אדריכלים וכן רישוי הבולטו וכן לשנות כל שינוש במסגרת או בחלקים משום בכל דרך שיא ובכל אמצעי שהיא קיימת או עתידים ללא אשר מראש ובכתב תמצא מסגרת של המסדד.

הערות:



סמל הזהמיה

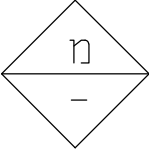

מזמין ו לקוח

עיריית  
ערד

שם הפרויקט

אולם תרבות  
אורון

תוכן גליון

מכרז-  
מסגרות

מפלס התכנית

מספר פרויקט

**P0465A**

מספר גליון

**L01-10**

צפון NORTH  
1:50

אישור עיון  
REVIEW

מכרז  
BID

ביצוע  
CONSTR.

תאריך ביקורת  
REVISION  
01 06.01.22

תאריך	שם	
06.01.22	ערך - נורית	
06.01.22	תכנון - מידד	
06.01.22	בקר - מידד	

**V5 Architects**  
אדריכלים

בית מולדבסקי, רח' כורזין 1, גבעתיים  
Moldavsky Building, Korazin St. 1, Givatayim  
Tel: (972-3) 723-7300 Fax: (972-3) 618-8325  
www.v5arch.com

		<p>תיאור גרפי</p>
<p>מסדרון חדרים טכניים - כניסה לחדר חשמל.</p>	<p>מסדרון חדרים טכניים - כניסה לחדר סאונד</p>	<p>מיקום</p>
<p>85\210</p>	<p>105\210</p>	<p>מידות</p>
<p>1</p>	<p>1</p>	<p>כמות</p>
<p>דלת אש חד-כנפית, תוצרת "שהרבני" או שוו"ע פח 2 מ"מ מגולוון וצבוע בגווון לבחירת האדריכל</p>	<p>דלת חד-כנפית, תוצרת "שהרבני" או שוו"ע פח 2 מ"מ מגולוון וצבוע בגווון לבחירת האדריכל</p>	<p>תיאור</p>
<p>המשקוף עשוי מפח מגולוון בעובי 2 מ"מ, 3 צירי מתכת בעובי 3 מ"מ וגובה 100 מ"מ,</p>	<p>המשקוף עשוי מפח מגולוון בעובי 2 מ"מ, 3 צירי מתכת בעובי 3 מ"מ וגובה 100 מ"מ,</p>	<p>משקוף</p>
<p>ע"פ קבוצת פירוזול - F1-010-QR-01-N-OAR</p>	<p>ע"פ קבוצת פירוזול - S1-124-NP-01-N-OAR</p>	<p>פרזול</p>
<p>כל חלקי הפלדה מגולוונים וצבועים בצבע סופר לק או שוו"ע גוון לפי בחירת האדריכל מיושם לפי מפרט היצרן.</p>	<p>כל חלקי הפלדה מגולוונים וצבועים בצבע סופר לק או שוו"ע גוון לפי בחירת האדריכל מיושם לפי מפרט היצרן.</p>	<p>גמר</p>
<p>* על הקבלן להכין תכניות ופרטי ביצוע אשר יוגשו לבדיקה ולאישור יועץ הנגישות והאדריכל לפני הייצור. * כללי: במקרה של אי התאמה/סתירה בין התאור לתקן, הקובע הוא התקן. * כל מידות הפתחים הן מידות פתח בניה. * כל האלמנטים המוגדרים נירוסטה יהיו עשויים נירוסטה 316</p>	<p>* על הקבלן להכין תכניות ופרטי ביצוע אשר יוגשו לבדיקה ולאישור יועץ הנגישות והאדריכל לפני הייצור. * כללי: במקרה של אי התאמה/סתירה בין התאור לתקן, הקובע הוא התקן. * כל מידות הפתחים הן מידות פתח בניה. * כל האלמנטים המוגדרים נירוסטה יהיו עשויים נירוסטה 316</p>	<p>כללי</p>

התכנון והשרוי לבדיקה הסדורה ולמחשבת לסקום על המבצע לבקר את כל הפרטים הנ"ל כל שטח או אף האמצע לרשימת המבצע אין למודד מודד מן השריטה מתקנת וזו עסק אשר גם הארכיטקט במבצע א. נושא לבדו באחריות המבצעת והרוקח למבצעת.

כל המסמך והקצין הרוחני במסמך זה שמורות למשרד או אחרים וכן רשום הבלעדי ואין לשנות כל שום דבר במסמך או בהקשר מנוס. בכל דרך שיהא ובכל אמצעי שהיא, קיימים או עשויים ללא אשר מראש ובכתב. המצא מסמך על המשרד.

הערות:

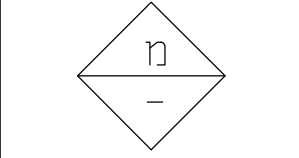

מחזיקין ו לקוח <b>עיריית ערד</b> שם הפרויקט <b>אולם תרבות אורון</b>
--

תוכן גליון מכרז- מסגרות

מפלס התכנית מספר פרויקט

**P0465A**

מספר גליון **L01-11**

צפון NORTH 1:50

אישור עיין	מכרז	ביצוע
<input checked="" type="checkbox"/>	<input checked="" type="checkbox"/>	<input type="checkbox"/>
REVIEW	BID	CONSTR.

תאריך ביקורת REVISION 01 06.01.22

תאריך	שם
06.01.22	שרך - נורית
06.01.22	תכנון - מידד
06.01.22	בקר - מידד

**V5architects**  
 אדריכלים  
 בית מולדבסקי, רח' כרזין 1, גבעתיים  
 Moldavsky Building, Korazin St. 1, Givatayim  
 Tel: (972-3) 723-7300 Fax: (972-3) 618-8325  
 www.v5arch.com

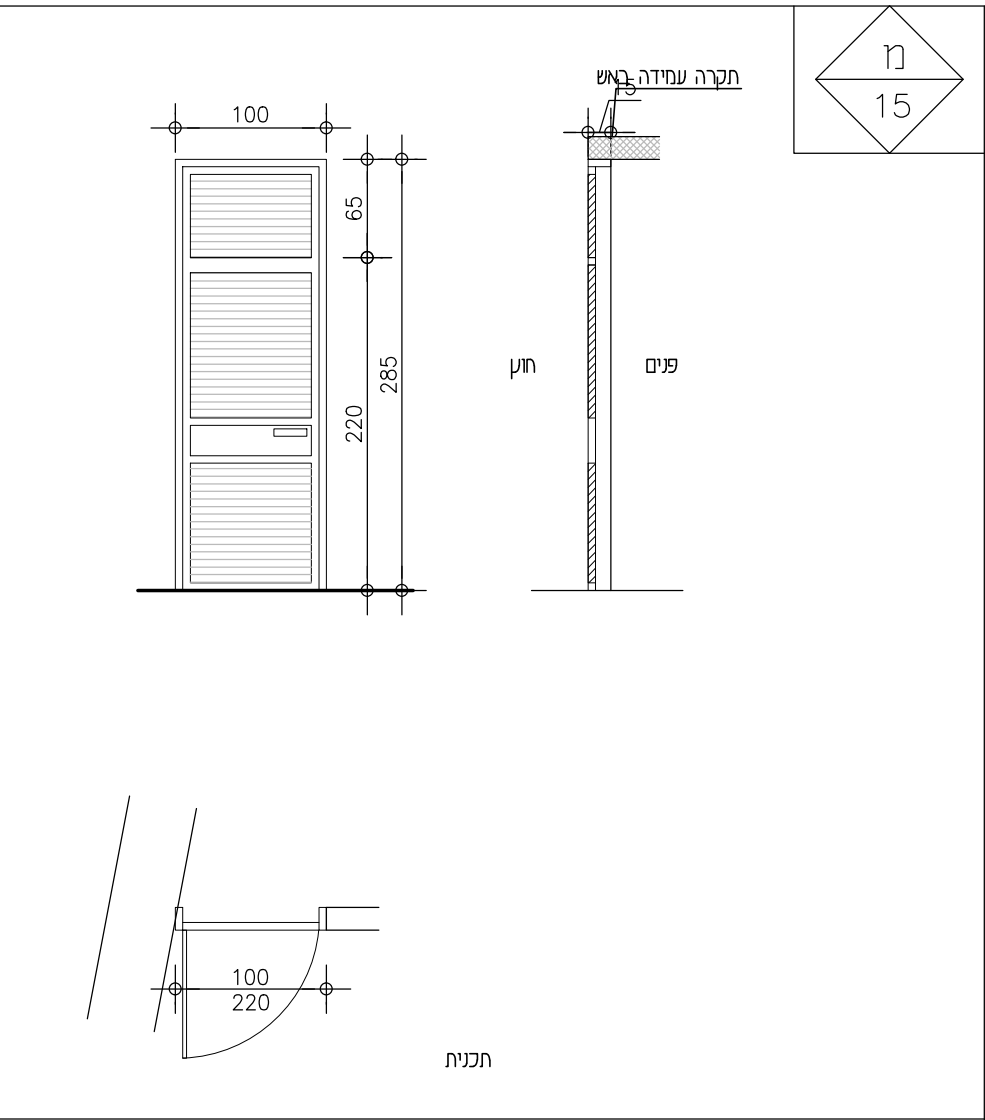
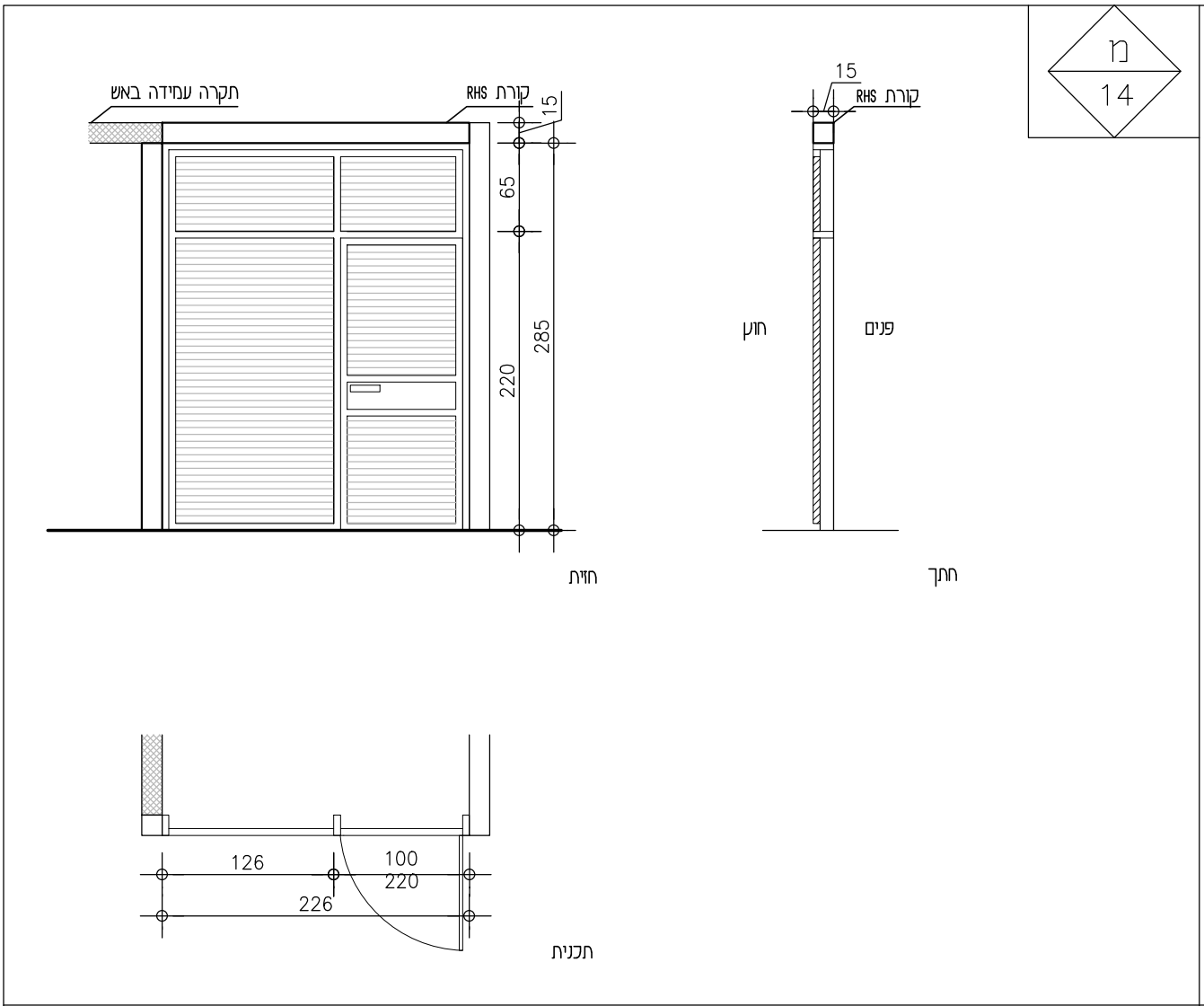

תיאור גרפי

מיקום	דלת גישה לתפעול - מבנה גרנטור
מידות	דלת גישה לתפעול - מבנה גרנטור
כמות	1
תיאור	דלת רפפה חד כנפית, תוצרת "שהרבני" או שו"ע פח 2 מ"מ מגולוון וצבוע בגוון לבחירת האדריכל. + תריס רפפה עליון קבוע - לשחרור עשן , תוצרת "שהרבני" או שו"ע, הרפפות - פח מגולוון 1.5 מ"מ
משקוף	המשקוף עשוי מפח מגולוון בעובי 2 מ"מ. 3 צירי מתכת בעובי 3 מ"מ וגובה 100 מ"מ.
פרזול	ע"פ קבוצת פירזול - S1-124-NP-01-N-OAR
גמר	כל חלקי הפלדה מגולוונים וצבועים בצבע סופר לק או שו"ע גוון לפי בחירת האדריכל מיושם לפי מפרט היצרן.
כללי	* על הקבלן להכין תכנית ופרטי ביצוע אשר יוגשו לבדיקה ולאישור יועץ הנגישות והאדריכל לפני הייצור. * כללי: במקרה של אי התאמה/סתירה בין התאור לתקן, הקובע הוא התקן. * כל מידות הפתחים הן מידות פתח בניה. * כל האלמנטים המוגדרים נירוסטה יהיו עשויים נירוסטה 316

המבט אחרי לבדיקת הידוק להחממת נמקם על המבט לבקר את כל הידוקים ועל כל טעות או אי התאמה לרשימת לוחות וכן ללוחות סודות מ"ס חשודים. מטרתו היא לשמור על אמינות המבט כפי שהיא נתונה, ולכן מטרה זו אינה כוללת כל שינוי או תוספת לפרט המבט או ללוחות. מטרה זו אינה כוללת גם בדיקת איכות העבודה או שינוי בפרט המבט או לוחות. מטרה זו אינה כוללת גם בדיקת איכות העבודה או שינוי בפרט המבט או לוחות.

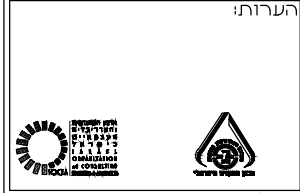
מזמין \ לקוח: עיריית ערד

שם הפרויקט: אולם תרבות אורון

תוכן גליון: מכרז- מסגרות

מפלס התכנית: מספר פרויקט P0465A

מספר גליון: L01-12

צפון 1:50

ביצוע: □ CONSTR.  
מכרז: ■ BID  
אישור עיון: □ REVIEW

תאריך ביקורת: 06.01.22  
REVISION: 01

מזמין \ לקוח: עיריית ערד

שם הפרויקט: אולם תרבות אורון

מספר גליון: מכרז- מסגרות

מפלס התכנית: מספר פרויקט P0465A

מספר גליון: L01-12

צפון 1:50

ביצוע: □ CONSTR.  
מכרז: ■ BID  
אישור עיון: □ REVIEW

תאריך ביקורת: 06.01.22  
REVISION: 01

תאריך	שם
06.01.22	ערך - נורית
06.01.22	תכנון - חידד
06.01.22	בקר - חידד

**V5 Architects**  
Architects אדריכלים

בית מולדבסקי, רח' כורזין 1, אגתים  
Moldavsky Building, Korazin St. 1, Givatayim  
Tel: (972-3) 723-7300 Fax: (972-3) 618-8325  
www.v5arch.com

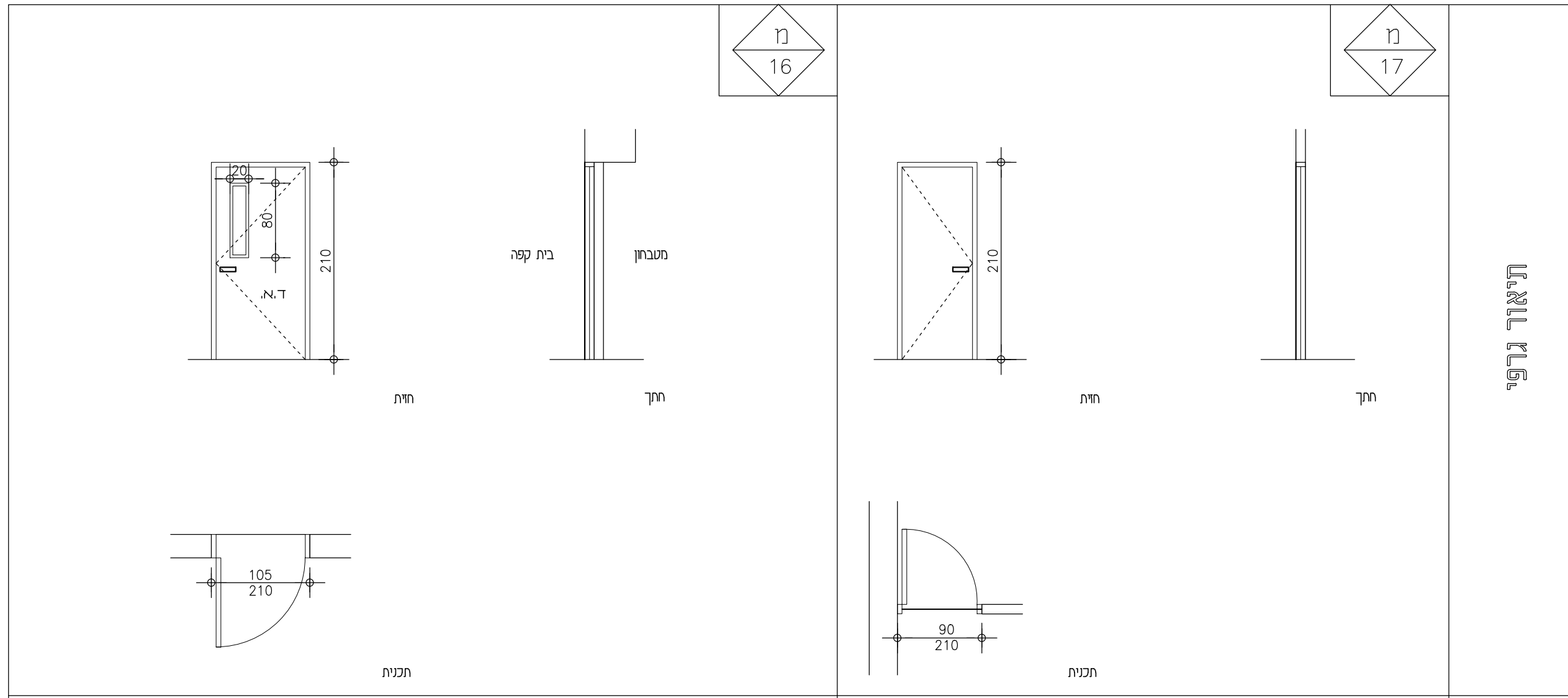

מיקום	מסדרון חדרים טכניים - כניסה לחדר קולנוע
מידות	90\210
כמות	1
תיאור	דלת חד-כנפית, תוצרת "שהרבני" או שו"ע פח 2 מ"מ מגולוון וצבוע בגוון לבחירת האדריכל
משקוף	המשקוף עשוי מפח מגולוון בעובי 2 מ"מ. 3 צירי מתכת בעובי 3 מ"מ וגובה 100 מ"מ.
פרזול	ע"פ קבוצת פירזול - S1-124-NP-01-N-OAR
גמר	כל חלקי הפלדה מגולוונים וצבועים בצבע סופר לק או שו"ע גוון לפי בחירת האדריכל מיושם לפי מפרט היצרן.
כללי	* על הקבלה להכין תכניות ופרטי ביצוע אשר יוגשו לבדיקה ולאישור יועץ הנגישות והאדריכל לפני הייצור. * כללי: במקרה של אי התאמה/סתירה בין התאור לתקן, הקובע הוא התקן. * כל מידות הפתחים הן מידות פתח בניה. * כל האלמנטים המוגדרים נירוסטה יהיו עשויים נירוסטה 316

תיאור גרפי

החבט אוויר לבידוק הידוק ולהתאמת לטקס על המבט לבקר או כל הידוק ועל כל טעם או אי השמה לטקס או לחדר הידוק מן הפרשת מוגדט ואי טעם שם רשם מל עם האדריכל בהחלטת 1. נשם לבדו באחריות הקצתת והקצת לטכנית.

כל הסוה והקצין הרוחי בהסכך זה שמוחז לחדר 15 אורילס וזך רשם הבלעדי וזן לעשה כל שמוש בהסכך או בהלקס מוטט בבל דוך שרם ובלל אמצעי שרם קיסם או עידיים ללא אשר מרשם ובכתב מציג מסכך של המסר.

הערות:



סמל הזהמיה

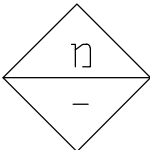

מזמין \ לקוח

עיריית  
ערד

שם הפרויקט

אולם תרבות  
אורון

תוכן גליון

מכרז-  
מסגרות

מפלס התכנית

מספר פרויקט

P0465A

מספר גליון

L01-13

צפון 1:50

אישור עיון  
CONSTR. BID REVIEW

תאריך ביקורת  
REVISION 01 06.01.22

תאריך	שם
06.01.22	ערך - נורית
06.01.22	תכנן - מידד
06.01.22	בקר - מידד

V5 Architects  
בית מולדבסקי רח' כורזין 1 גבעתיים  
Moldavsky Building, Korazin St. 1, Givatayim  
Tel: (972-3) 723-7300 Fax: (972-3) 618-8325

www.v5arch.com

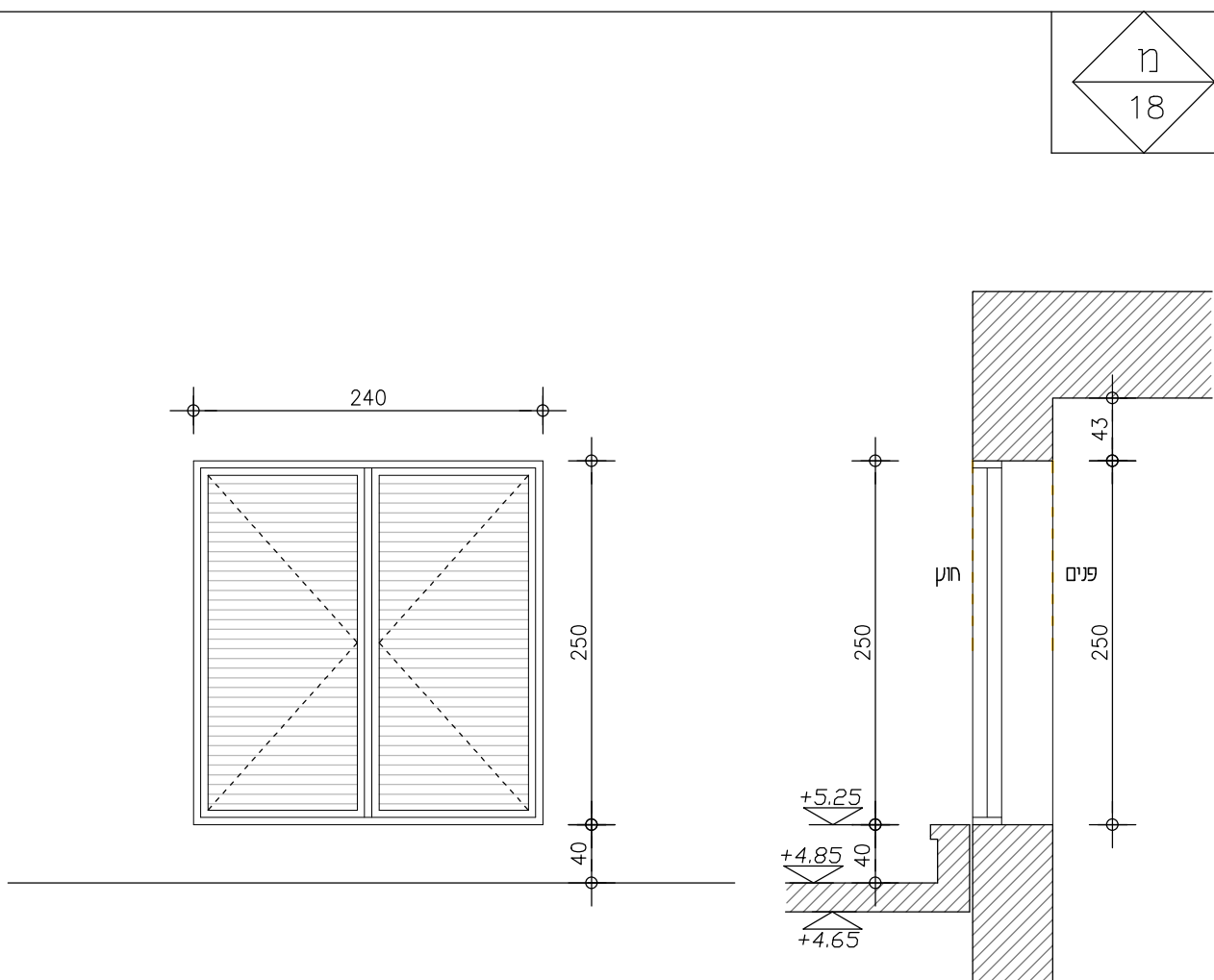

ח 18

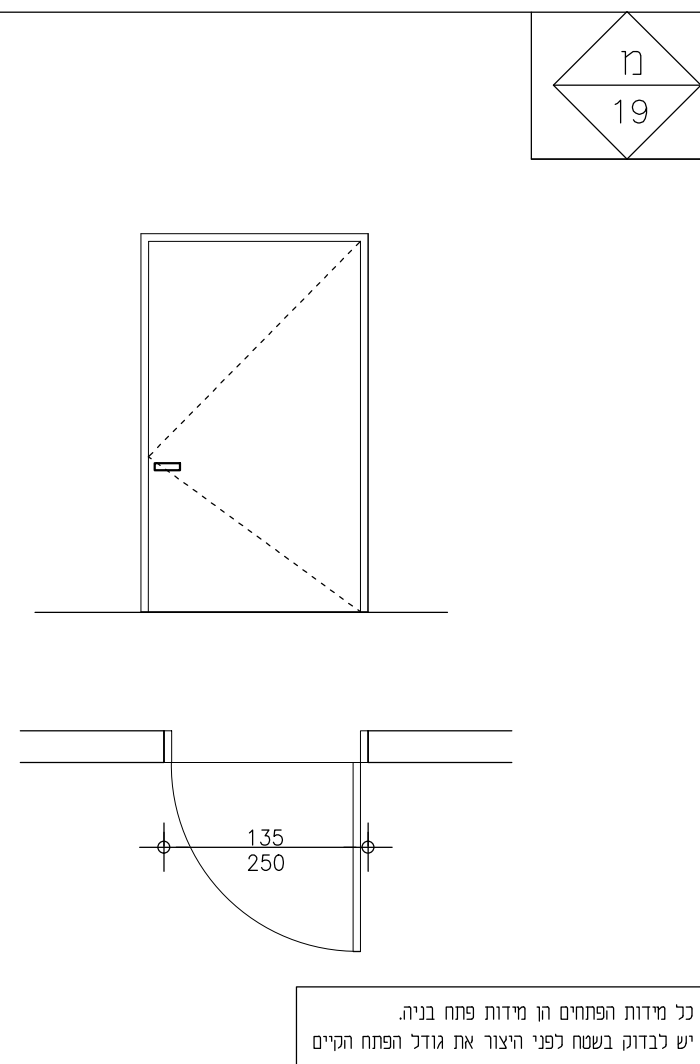

ח 19

תיאור גרפי

מיקום	דלת יציאה אחורית - במה	חדר מז"א - אזור טכני
מידות	135\250	240\250
כמות	1	1
תיאור	דלת חד כנפית, אקוסטית לטכניים בלבד ראה דוח אקוסטי	תריס רפפה דו כנפית לפתיחה - לשחרור אויר ולהכנסת ציוד תוצרת "שהרבני או שו"ע פח 2 מ"מ מגולוון וצבוע בגוון לבחירת האדריכל. הרפפות - פח מגולוון 1.5 מ"מ
משקוף	המשקוף עשוי מפח מגולוון בעובי 2 מ"מ. 3 צירי מתכת בעובי 3 מ"מ וגובה 100 מ"מ,	המשקוף עשוי מפח מגולוון בעובי 2 מ"מ. 3 צירי מתכת בעובי 3 מ"מ וגובה 100 מ"מ,
פרזול	ע"פ קבוצת פירזול - S1-124-NP-01-N-01-OAR	כל הפירזולים מגולוונים תוצרת שהרבני או שו"ע
גמר	כל חלקי הפלדה מגולוונים וצבועים בצבע סופר לק או שו"ע גוון לפי בחירת האדר' מיושם לפי מפרט היצור.	כל חלקי הפלדה מגולוונים וצבועים בצבע סופר לק או שו"ע גוון לפי בחירת האדר' מיושם לפי מפרט היצור.
כללי	* על הקבלן להכין תכניות ופרטי ביצוע אשר יוגשו לבדיקה ולאישור יועץ הנגישות והאדריכל לפני הייצור. * כללי: במקרה של אי התאמה/סתירה בין התאור לתקן, הקובע הוא התקן. * כל מידות הפתחים הן מידות פתח בניה. * כל האלמנטים המוגדרים נירוסטה יהיו עשויים נירוסטה 316	* על הקבלן להכין תכניות ופרטי ביצוע אשר יוגשו לבדיקה ולאישור יועץ הנגישות והאדריכל לפני הייצור. * כללי: במקרה של אי התאמה/סתירה בין התאור לתקן, הקובע הוא התקן. * כל מידות הפתחים הן מידות פתח בניה. * כל האלמנטים המוגדרים נירוסטה יהיו עשויים נירוסטה 316

תכנון אדריכלי לבדיקה מהימנה להוצאת תעודת כתיבה או כל פרויקט אחר של משרד המבחן או של משרד התכנון והמבנה או של משרד המבחן והמבנה או של משרד המבחן והמבנה או של משרד המבחן והמבנה.  
כל החומר והתוכן הרוחני בתוכו או שמועות לאשר או להסיר או רישום ובלתי לשנות כל שום פרט בתוכו או בהיקפו ומטעם בכל דרך שיש להגן עליהם חייבים להגן עליהם ולשמרם מכל שינוי או שינויים ללא אישור מראש ובכתב מצד המעביר למועצה.

הערות:



סמל אזהרה

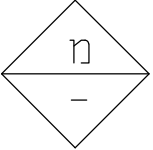

מזמין / לקוח  
עיריית  
ערד

שם הפרויקט  
אולם תרבות  
אורון

תוכן גליון  
מכרז -  
מסגרות

מספר התכנית  
מספר פרויקט  
**P0465A**

מספר גליון  
**L01-9**

צפון  
**1:50**

אישור עינן REVIEW	מכרז BID	ביצוע CONSTR.
<input type="checkbox"/>	<input checked="" type="checkbox"/>	<input type="checkbox"/>

תאריך ביקורת  
REVISION  
**01**      06.01.22

תאריך	שם	
06.01.22	שרך - נורית	
06.01.22	תכנון - מידד	
06.01.22	בקרה - מידד	

בית מולדבסקי, רח' כורזין 1, גבעתיים  
Moldavsky Building, Korazin St. 1, Givatayim  
Tel: (972-3) 723-7300 Fax: (972-3) 618-8325  
www.v5arch.com

				תיאור גרפי
	קומת מרתף - מבואת המדרגות	קומת מרתף - מבואת המדרגות	קומת מרתף - מבואת המדרגות	
מיקום		87\210	91\210	
מידות	105\210	87\210	91\210	
כמות	2	סה"כ 2	1	
תיאור	דלת אש חד-כנפית + צוהר N.O, תוצרת "שהרבני" או שוו"ע פח 2 מ"מ מגולוון וצבוע בגווני לבחירת האדריכל	דלת אש חד-כנפית + צוהר, תוצרת "שהרבני" או שוו"ע פח 2 מ"מ מגולוון וצבוע בגווני לבחירת האדריכל	דלת אש חד-כנפית + צוהר, תוצרת "שהרבני" או שוו"ע פח 2 מ"מ מגולוון וצבוע בגווני לבחירת האדריכל	
משקוף	המשקוף עשוי מפח מגולוון בעובי 2 מ"מ. 3 צירי מתכת בעובי 3 מ"מ וגובה 100 מ"מ.	המשקוף עשוי מפח מגולוון בעובי 2 מ"מ. 3 צירי מתכת בעובי 3 מ"מ וגובה 100 מ"מ.	המשקוף עשוי מפח מגולוון בעובי 2 מ"מ. 3 צירי מתכת בעובי 3 מ"מ וגובה 100 מ"מ.	
פרזול	ע"פ קבוצת פירזול - F1-010-QR-01-N-OAR	ע"פ קבוצת פירזול - F1-010-QR-01-N-OAR	ע"פ קבוצת פירזול - F1-010-QR-01-N-OAR	
גמר	כל חלקי הפלדה מגולוונים וצבועים בצבע סופר לק או שוו"ע גוון לפי בחירת האדרי' מיושם לפי מפרט היצרן.	כל חלקי הפלדה מגולוונים וצבועים בצבע סופר לק או שוו"ע גוון לפי בחירת האדרי' מיושם לפי מפרט היצרן.	כל חלקי הפלדה מגולוונים וצבועים בצבע סופר לק או שוו"ע גוון לפי בחירת האדרי' מיושם לפי מפרט היצרן.	
כרטי	<ul style="list-style-type: none"> <li>* על הקבלן להכין תכניות ופרטי ביצוע אשר יוגשו לבדיקה ולאישור יועץ הנגישות והאדריכל לפני הייצור.</li> <li>* כללי: במקרה של אי התאמה/סתירה בין התאור לתקן, הקובע הוא התקן.</li> <li>* כל מידות הפתחים הן מידות פתח בניה.</li> <li>* כל האלמנטים המוגדרים נירוסטה יהיו עשויים נירוסטה 316</li> </ul>	<ul style="list-style-type: none"> <li>* על הקבלן להכין תכניות ופרטי ביצוע אשר יוגשו לבדיקה ולאישור יועץ הנגישות והאדריכל לפני הייצור.</li> <li>* כללי: במקרה של אי התאמה/סתירה בין התאור לתקן, הקובע הוא התקן.</li> <li>* כל מידות הפתחים הן מידות פתח בניה.</li> <li>* כל האלמנטים המוגדרים נירוסטה יהיו עשויים נירוסטה 316</li> </ul>	<ul style="list-style-type: none"> <li>* על הקבלן להכין תכניות ופרטי ביצוע אשר יוגשו לבדיקה ולאישור יועץ הנגישות והאדריכל לפני הייצור.</li> <li>* כללי: במקרה של אי התאמה/סתירה בין התאור לתקן, הקובע הוא התקן.</li> <li>* כל מידות הפתחים הן מידות פתח בניה.</li> <li>* כל האלמנטים המוגדרים נירוסטה יהיו עשויים נירוסטה 316</li> </ul>	

המבצע יאשר לבידוק הידוע ולהתאמת לסקר על המבצע לבקר את כל הידועות ועל כל שטח או ידע המבצע להודיע למועצה את לוחוד הידועות. הישרשט המודע הוא יקטן אשר שמו שמו של עם האדריכל המבצעת. נשמ לבדו באחריות והקפדת והקפדת להשגת.

כל הבנות והקצו הרחמי במסך זה שמורה למשרד או אדריכלים וכן רכשו הבלעדי וכן לעשות כל שימוש במסך או בתכנון. המטו בכל זרד שרא ובכל אמטמי שימו קייסס או עתידים, ללא אשר (מרא ובכתב מנה המסך של המשרד.

הערות:

מסלול הדמיה

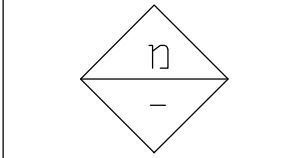

תזמין ו לקוח  
**עיריית ערד**  
 שם הפרויקט  
**אולם תרבות ארון**

תוכן גליון  
**מכרז- מסגרות**  
 חפסס התכנית  
 מספר פרויקט

**P0465A**  
 מספר גליון  
**L01-14**

צפון NORTH 1:50

אישור עיון REVIEW  
 מכרז BID  
 ביצוע CONSTR.

תאריך ביקורת  
 REVISION **01** 06.01.22

תאריך	שם	
06.01.22	ערך - נורית	
06.01.22	תכנון - מידד	
06.01.22	בקר - מידד	

**v5 Architects**  
**אדריכלים**

בית מולדבסקי, רח' כרזין 1, גיבתיים  
 Moldavsky Building, Korazin St. 1, Givatayim  
 Tel: (972-3) 723-7300 Fax: (972-3) 618-8325  
 www.v5arch.com

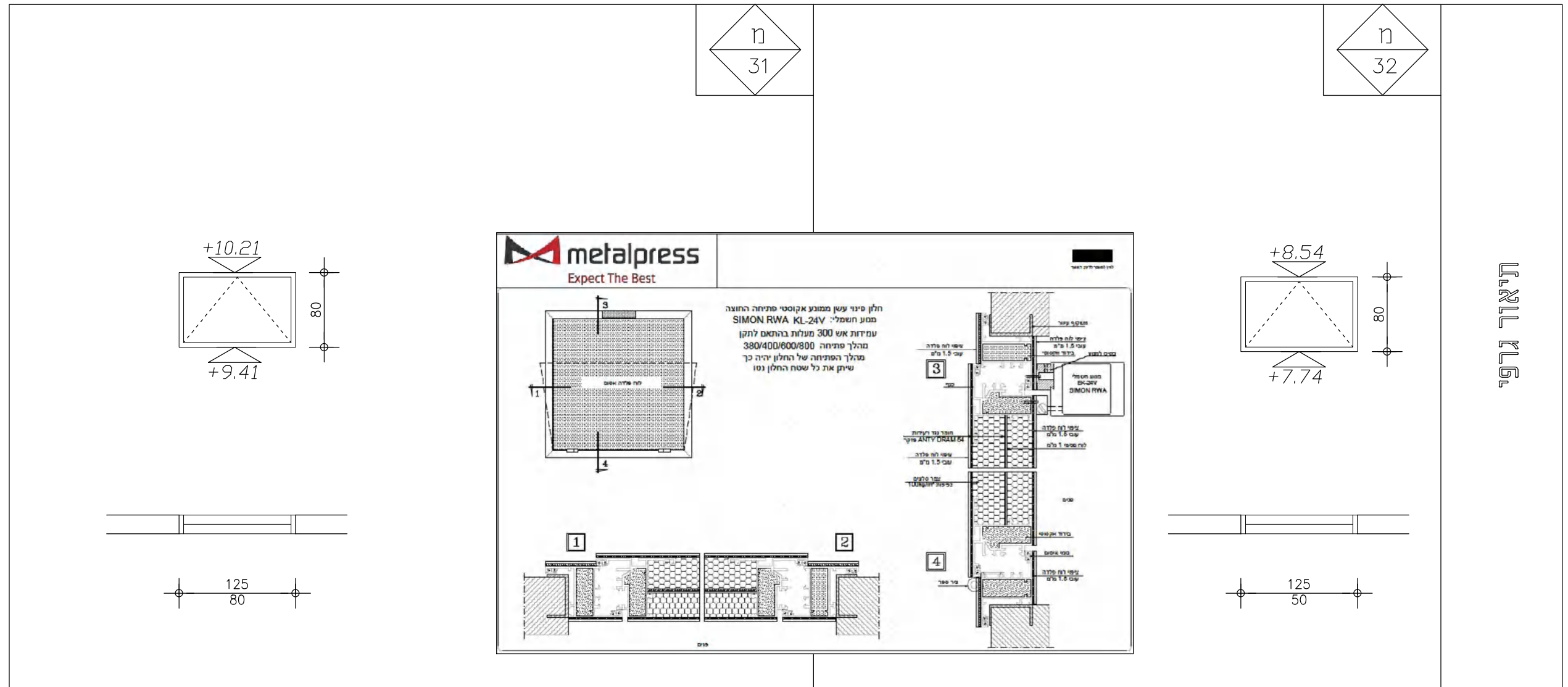

מיקום	חזית מזרחית ומערבית - חלון פניני עשן ממונע אקוסטי	חזית מזרחית ומערבית - חלון פניני עשן ממונע אקוסטי
מידות	125/80	125/80
כמות	4	2
תיאור	חלון פניני עשן ממונע אקוסטי פתיחה החוצה בעל עמידות אש בהתאם לתקן מהלך הפתיחה של החלון יהיה כך שיתן את כל שטח נטו. של חברת מטלפרס באישור יועץ מד"א ויועץ בטיחות או שו"ע	חלון פניני עשן ממונע אקוסטי פתיחה החוצה בעל עמידות אש בהתאם לתקן מהלך הפתיחה של החלון יהיה כך שיתן את כל שטח נטו. של חברת מטלפרס באישור יועץ מד"א ויועץ בטיחות או שו"ע
משקוף	לפי פרט	לפי פרט
פרזול	כל הפירזולים מגולוונים תוצרת שהר בני או שו"ע	כל הפירזולים מגולוונים תוצרת שהר בני או שו"ע
גמר	לוח פלדה אטום כל חלקי הפלדה מגולוונים וצבועים בצבע סופר לק או שו"ע גוון לפי בחירת האדר' מיושם לפי מפרט היצרן.	לוח פלדה אטום כל חלקי הפלדה מגולוונים וצבועים בצבע סופר לק או שו"ע גוון לפי בחירת האדר' מיושם לפי מפרט היצרן.
כרטי	<ul style="list-style-type: none"> <li>* על הקבלן להכין תכניות ופרטי ביצוע אשר יוגשו לבדיקה ולאישור יועץ הנגישות והאדריכל לפני הייצור.</li> <li>* ככלי: במקרה של אי התאמה/סתירה בין התאור לתקן, הקובע הוא התקן.</li> <li>* כל מידות הפתחים הן מידות פתח בניה.</li> <li>* כל האלמנטים המוגדרים נירוטטה יהיו עשויים נירוטטה 316</li> </ul>	<ul style="list-style-type: none"> <li>* על הקבלן להכין תכניות ופרטי ביצוע אשר יוגשו לבדיקה ולאישור יועץ הנגישות והאדריכל לפני הייצור.</li> <li>* ככלי: במקרה של אי התאמה/סתירה בין התאור לתקן, הקובע הוא התקן.</li> <li>* כל מידות הפתחים הן מידות פתח בניה.</li> <li>* כל האלמנטים המוגדרים נירוטטה יהיו עשויים נירוטטה 316</li> </ul>

תיאור גרפי

התכנון והציור נעשו בהתאמה למפרט ולתוכנית המבנה. כל שינוי או תוספת לפרט או לתוכנית המבנה תהיה על אחריות המעצב. כל המדידות הן במ"מ. כל המדידות הן במ"מ. כל המדידות הן במ"מ.

הערות:

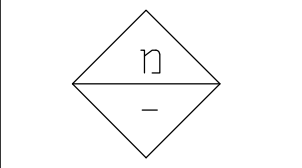

מחזיק \ לקוח  
עיריית  
ערד  
שם הפרויקט  
אולם תרבות  
אורון

תוכן גליון  
מכרז -  
מסגרות

מפלס התכנית  
מספר פרויקט

P0465A  
מספר גליון

L01-16

צפון  
1:50

אישור  
עיון  
ביצוע  
CONSTR. BID REVIEW

תאריך ביקורת  
01 06.01.22

תאריך	שם
06.01.22	ערך - נורית
06.01.22	תכנון - מידד
06.01.22	בקר - מידד

**V5architects**  
אדריכלים  
בית מולדבסקי, רח' כורזין 1, גבעתיים  
Moldavsky Building, Korazin St. 1, Givatayim  
Tel: (972-3) 723-7300 Fax: (972-3) 618-8325  
www.v5arch.com

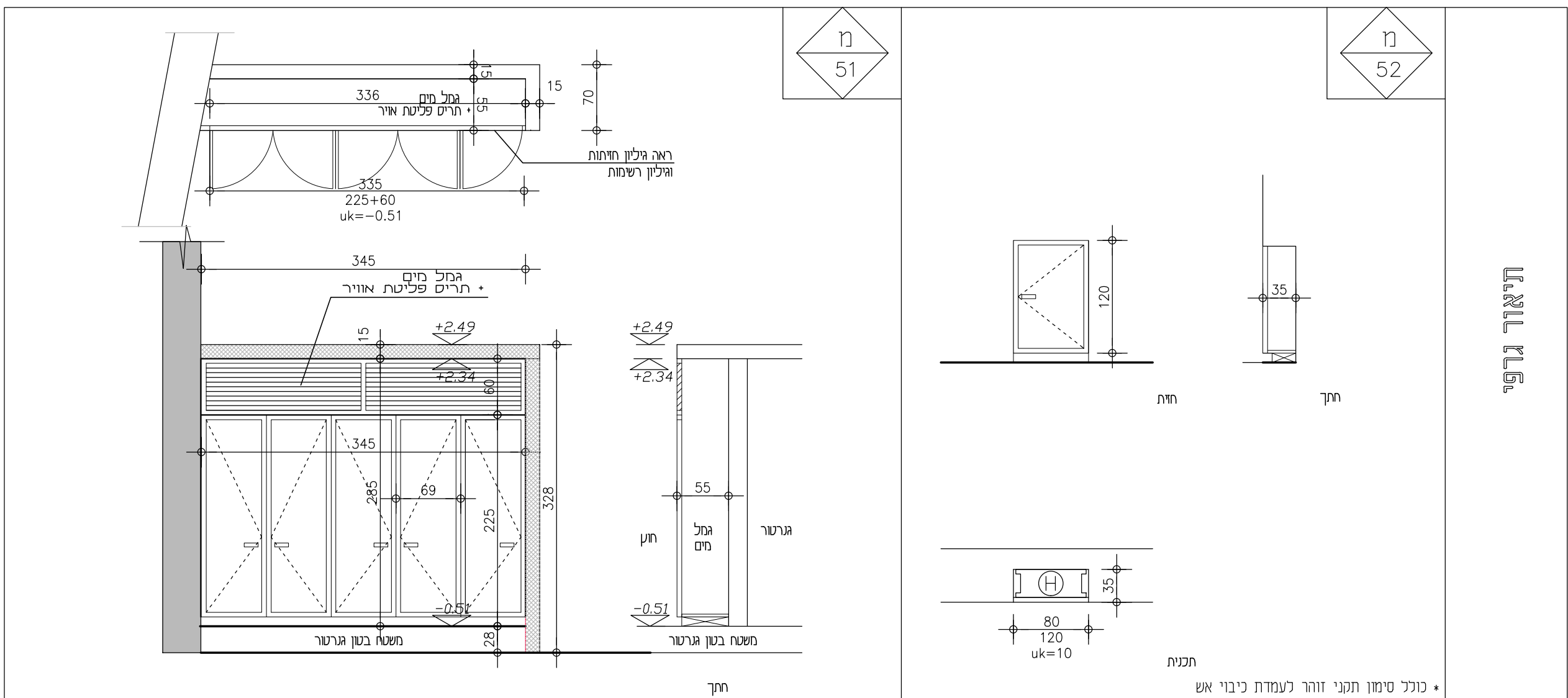

מיקום	הידרנט - אוילס \ מבואה
מידות	80\120
כמות	4
תיאור	ארון כיבוי אש דלת אחת מפח מגולוון בחיפוי עץ הכנפיים מיוצרות מפח מגולוון בעובי 1.5 מ"מ. כל הפירזולים מגולוונים.
משקוף	המשקוף עשוי מפח מגולוון בעובי 2 מ"מ. 3 צירי מתכת בעובי 3 מ"מ וגובה 100 מ"מ.
פרזול	כל הפירזולים מגולוונים

כל חלקי הפלדה מגולוונים וצבועים בצבע סופר לק או שו"ע  
גוון לפי בחירת האדרי' מיושם לפי מפרט היצרן.

על הקבלן להכין תכנית ופרטי ביצוע אשר יוגשו לבדיקה ולאישור יועץ הנגישות והאדריכל לפני הייצור.  
\* כללי: במקרה של אי התאמה/סתירה בין התאור לתקן, הקובע הוא התקן.  
\* כל מידות הפתחים הן מידות פתח בניה.  
\* כל האלמנטים המוגדרים נירוסטה יהיו עשויים נירוסטה 316

המבט אחרי לבדיקה הסדירה ולהתאמת למקום על המבט לבקר את כל הפרטים ונול כל שטח או או האמצע לרדוף להחנות או למחוד מרות מן הפרטים מתרשם ואי יונק אשר שם רשם חולל עם האורכלל בחלונות ג נשמ לבדו באריות והקמעות וחוקות למוכנות

כל הסדיות והקנין הרותי במסגרת זה שמות למסדר זו אורכללים וכן רשם הבלגיו וכן לשנת כל שימוש במסגרת זו בחלקים נוסף בכל דרך שיהא ובכל אמצעי שהיא קיימת או שייחייב ללא אשר מראש ובכתב תמצא מסגרת על המסדר.

הערות:

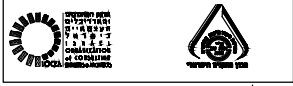
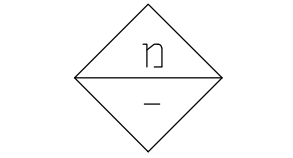
מוזמין ו לקוח  
עיריית  
ערד  
שם הפרויקט  
אולם תרבות  
אורון

תוכן גליון  
מכרז-  
מסגרות

מפלס התכנית  
מספר פרויקט

**P0465A**  
מספר גליון  
**L01-17**

צפון NORTH  
**1:50**

אישר עיין ביצוע  
REVIEW BID CONSTR.

תאריך ביקורת  
REVISION  
**01**     06.01.22

תאריך	שם
06.01.22	שרך - נורית
06.01.22	תכנן - מידד
06.01.22	בקר - מידד

**V5architects**  
מאדריכלים / Architects / 0972-3723-7300 / 0972-3723-7300

בית מולדבסקי, רח' כורזין 1, גבעתיים  
Moldavsky Building, Korazin St. 1, Givatayim  
Tel: (972-3) 723-7300 Fax: (972-3) 618-8325  
www.v5arch.com

מ  
53

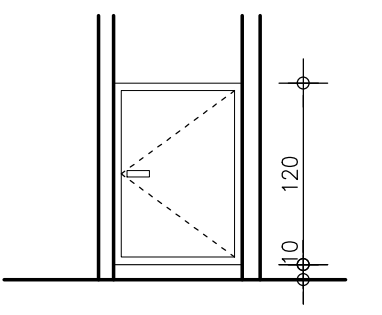
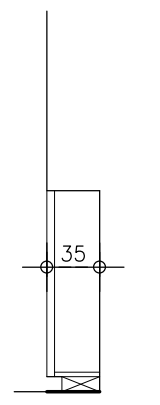
חזית

חתך

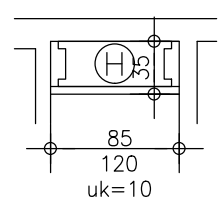

תכנית

\* כולל סימון תקני זוהר לעמדת כיבוי אש

במה

85\120

1

ארון כיבוי אש דלת אחת מפח מגולוון  
הכפיים מיוצרות מפח מגולוון בעובי 1.5 מ"מ. כל הפירזולים מגולוונים

המשקוף עשוי מפח מגולוון בעובי 2 מ"מ.  
3 צירי מתכת בעובי 3 מ"מ וגובה 100 מ"מ.

כל הפירזולים מגולוונים

כל חלקי הפלדה מגולוונים וצבועים בצבע סופר לק או שו"ע  
גוון לפי בחירת האדר' מיושם לפי מפרט היצרן.

\* על הקבלן להכין תכניות ופרטי ביצוע אשר יוגשו לבדיקה ולאישור יועץ הנגישות והאדריכל לפני הייצור.  
\* כללי: במקרה של אי התאמה/סתירה בין התאור לתקן, הקובע הוא התקן.  
\* כל מידות הפתחים הן מידות פתח בניה.  
\* כל האלמנטים המוגדרים נירוסטה יהיו עשויים נירוסטה 316

מ  
54

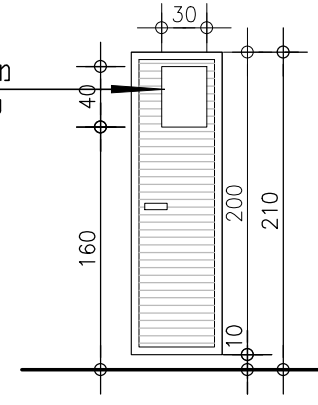
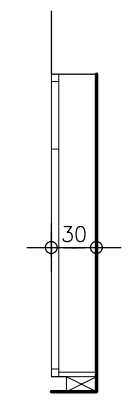
חזית

חתך

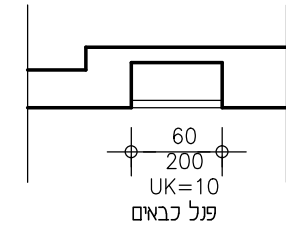

פנל כבאים

\* כולל סימון תקני זוהר לפנל כבאים

מבואת כניסה

60\200

1

פנל כבאים- כנף אחת  
הכנף מיוצרת מפח מגולוון בעובי 1.5 מ"מ שילוב זכוכית שקופה רב שכבתית לפי ת"י 40/40  
\* גמר הדלת - הדבקת פורמיקה מחברת " מקור הקרמיקה" או ש"ע בטקסטורת עץ לפי בחירת האדריכל, ההדבקה בדבק עמיד אש

המשקוף עשוי מפח מגולוון בעובי 2 מ"מ.  
3 צירי מתכת בעובי 3 מ"מ וגובה 100 מ"מ.

כל הפירזולים מגולוונים

כל חלקי הפלדה מגולוונים וצבועים בצבע סופר לק או שו"ע  
גוון לפי בחירת האדר' מיושם לפי מפרט היצרן.

\* על הקבלן להכין תכניות ופרטי ביצוע אשר יוגשו לבדיקה ולאישור יועץ הנגישות והאדריכל לפני הייצור.  
\* כללי: במקרה של אי התאמה/סתירה בין התאור לתקן, הקובע הוא התקן.  
\* כל מידות הפתחים הן מידות פתח בניה.  
\* כל האלמנטים המוגדרים נירוסטה יהיו עשויים נירוסטה 316

תיאור גרפי

מיקום	מבואת כניסה
מידות	60\200
כמות	1
תיאור	פנל כבאים- כנף אחת הכנף מיוצרת מפח מגולוון בעובי 1.5 מ"מ שילוב זכוכית שקופה רב שכבתית לפי ת"י 40/40 * גמר הדלת - הדבקת פורמיקה מחברת " מקור הקרמיקה" או ש"ע בטקסטורת עץ לפי בחירת האדריכל, ההדבקה בדבק עמיד אש
משקוף	המשקוף עשוי מפח מגולוון בעובי 2 מ"מ. 3 צירי מתכת בעובי 3 מ"מ וגובה 100 מ"מ.
פרזול	כל הפירזולים מגולוונים
גמר	כל חלקי הפלדה מגולוונים וצבועים בצבע סופר לק או שו"ע גוון לפי בחירת האדר' מיושם לפי מפרט היצרן.
כללי	* על הקבלן להכין תכניות ופרטי ביצוע אשר יוגשו לבדיקה ולאישור יועץ הנגישות והאדריכל לפני הייצור. * כללי: במקרה של אי התאמה/סתירה בין התאור לתקן, הקובע הוא התקן. * כל מידות הפתחים הן מידות פתח בניה. * כל האלמנטים המוגדרים נירוסטה יהיו עשויים נירוסטה 316

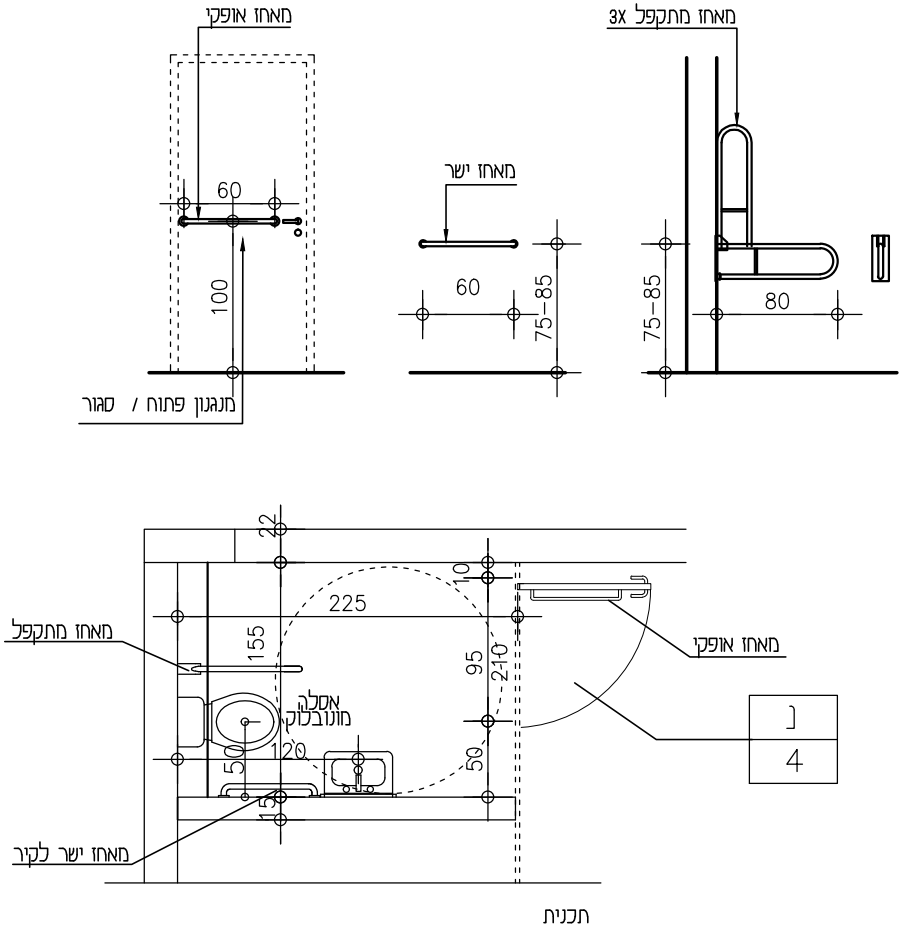
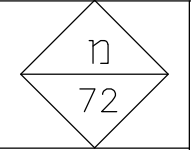

תיאור גרפי

מיקום	מפלס מבואה - שירותי נכים
מידות	לפי שירותוט
כמות	2
תיאור	זרוע מתרוממת עם בוקסה - נירוסטה. קוטר צינור 3.2 ס"מ, אורך צינור 80 ס"מ של אמבין או שוו"ע - מק"ט 418050 מאחז נכים ישר לדלת - נירוסטה 3.2 ס"מ, אורך צינור 60 ס"מ, של אמבין או שוו"ע - מק"ט 418041 מאחז נכים ישר לקיר - נירוסטה - אורך זרוע 60 ס"מ - של אמבין או שוו"ע - מק"ט 418041 יש לעגן את מאחזי היד על קירות ולא על מחיצות קלות הכל לפי ת"י 1918 חלק 3.1
משקוף	
פרזול	
גמר	
כללי	* על הקבלן להכין תכניות ופרטי ביצוע אשר יוגשו לבדיקה ולאישור יועץ הנגישות והאדריכל לפני הייצור. * כללי: במקרה של אי התאמה/סתירה בין התאור לתקן, הקובע הוא התקן. * כל מידות הפתחים הן מידות פתח בניה. * כל האלמנטים המוגדרים נירוסטה יהיו עשויים נירוסטה 316

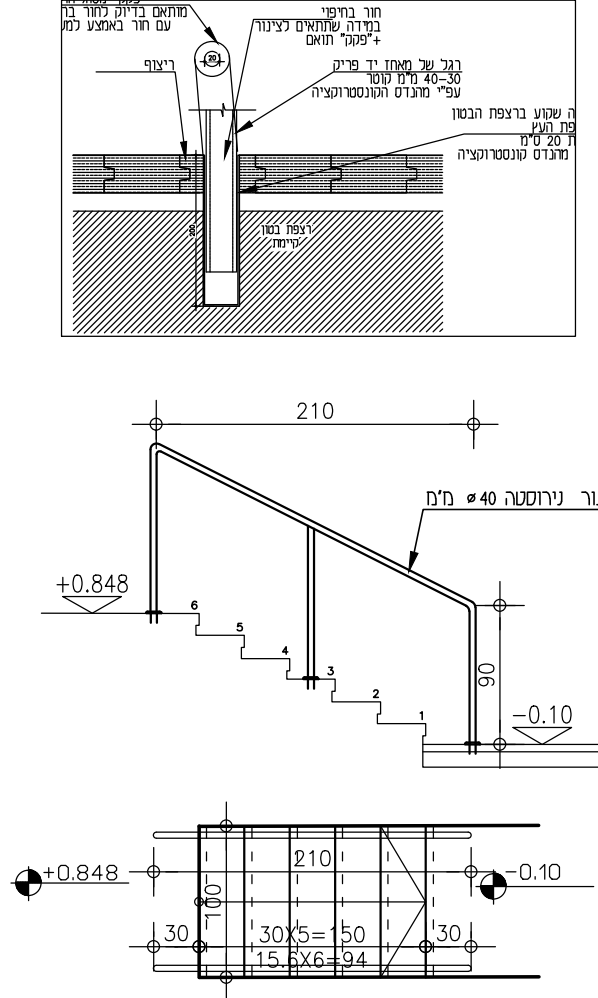
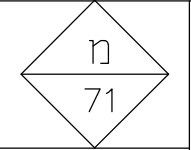

פרט מעקה פריק

עליה לבמה	
לפי שירותוט	
4.5 מ"א	
מאחז יד פריק מנירוסטה+פרופיל נירוסטה אמצעי מידות לפי השירותוט המאחז יוכל לשאת משקל של 130 ק"ג.	
* על הקבלן להכין תכניות ופרטי ביצוע אשר יוגשו לבדיקה ולאישור יועץ הנגישות והאדריכל לפני הייצור. * כללי: במקרה של אי התאמה/סתירה בין התאור לתקן, הקובע הוא התקן. * כל מידות הפתחים הן מידות פתח בניה. * כל האלמנטים המוגדרים נירוסטה יהיו עשויים נירוסטה 316	

המבט אחרי לביקור הידוע ולהשמות לבקש על המבט לכוון את כל הידועות ועל כל שטח או לא התאמה לרשימת המבט, אין לנהוג כשיש מורשת המבט זמן זמן אחר שיש רשום מעל שם האדריכל בהצעות, נושא לבדו באחריות המבט והתקנת המבט.

הערות:

סמל להיות

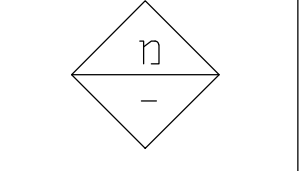

מזמין / לקוח  
**עירונית ערד**  
שם הפרויקט  
**אולם תרבות אורון**  
תוכן גליון  
**מכרז- מסגרות**  
מפלס התכנית  
מספר פרויקט  
**P0465A**  
מספר גליון  
**L01-18**  
צפון NORTH  
1:50  
אישור עיון  
ביצוע CONST.    מכרז BID    עיון REVIEW  
תאריך ביקורת REVISION  
**01**    06.01.22

תאריך	שם
06.01.22	ערך - נורית
06.01.22	תכנון - מידד
06.01.22	בקר - מידד

**V5 Architects**  
בית מולדבסקי, רח' גוריון 1, גבעתיים  
Moldavsky Building, Korazin St. 1, Givatayim  
Tel: (972-3) 723-7300 Fax: (972-3) 618-8325  
www.v5arch.com

המבנה יוצר לבידוק הסדום ולהתאמת לקבוע על המבנה לבקר את כל הפרטים וכל כל שטח או אף האספקה לחדש להמתן את למודר מדות מן הרישום מתחום ואף חוק אשר שם רשם חולי עם האריכל בחלונות ויש לבדו באמצעות המקצועית והחוקת למוכנות.

כל הסדום והקפיד הרוחני במסגרת זו שמורות למחיר או אורכלים אין רשום הבלעדי ואין לשנות כל שינוש במסגרת או בחלקים מוטו בכל דרך שאם נכלל אמצעי שאם קיימים או עדיינים ללא אשר מרשם ובכבוד מנהג מסגרת של המשרד.

הערות:

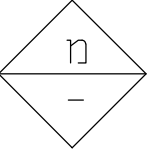

מזמין / לקוח  
עיריית  
ערד  
שם הפרויקט  
אולם תרבות  
אורון

תוכן גליון  
מכרז-  
מסגרות

מפלס התכנית  
מספר פרויקט

**P0465A**  
מספר גליון  
**L01-19**

צפון NORTH 1:50

אישור עיין אישור  
מכרז מכרז  
ביצוע בצוע  
CONSTR. BID REVIEW

תאריך ביקורת  
REVISION 01 06.01.22

תאריך	שם
06.01.22	ערך - נורית
06.01.22	תכנון - מידד
06.01.22	בקר - מידד

**V5 Varchitects**  
אדריכלים  
בית מולדבסקי רח' כורזין גבעתיים  
Moldavsky Building, Korazin St. 1, Givatayim  
Tel: (972-3) 723-7300 Fax: (972-3) 618-8325  
www.v5arch.com

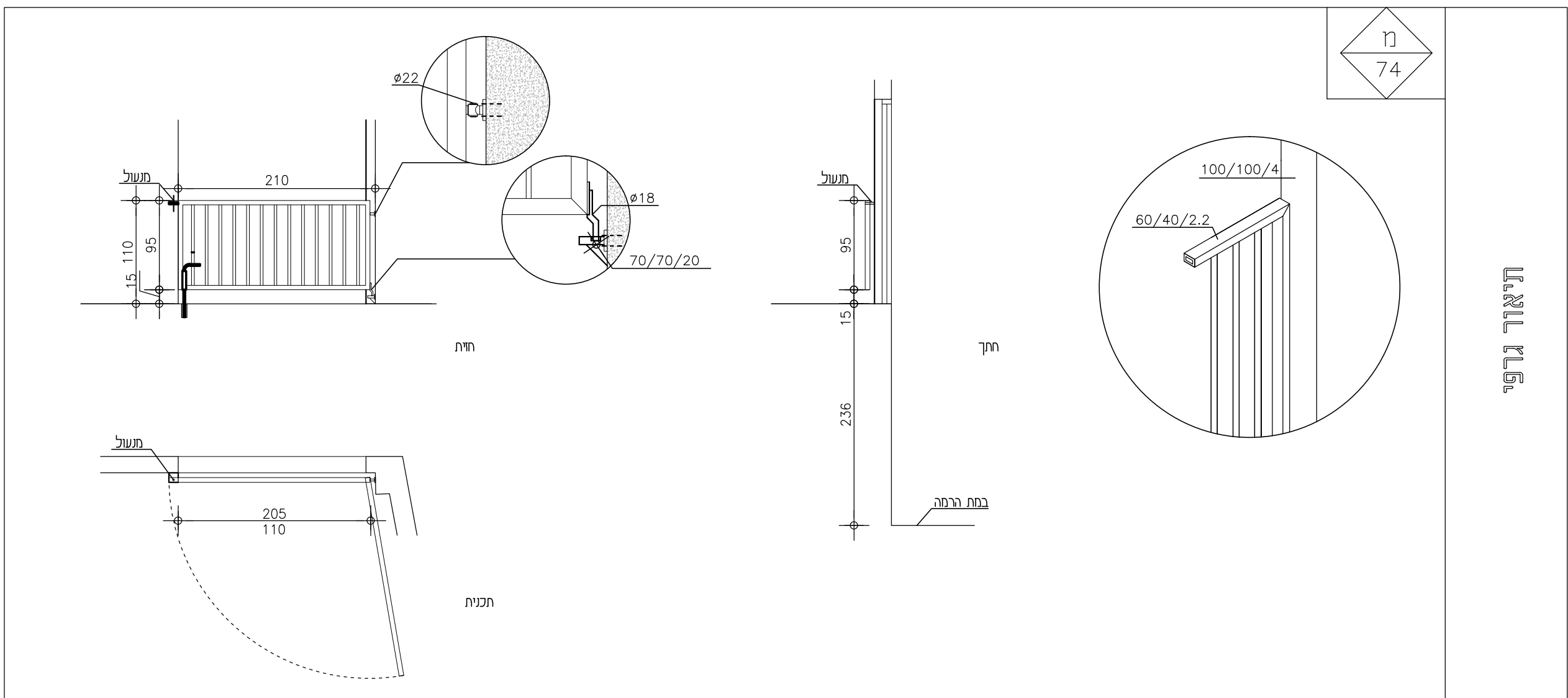

מ  
74

תיאור גרפי

מיקום	במהלך הפתח להכנסת ציוד
מידות	110/205
כמות	1
תיאור	שער למניעת נפילה, גובה 110 ס"מ רוחב 205 ס"מ - פלדה. שער צירי בפנים המבנה, ננעל על ידי מנעול וידית לרצפה. כל חלקי הפלדה מגלוונים וצבועים בצבע סופר לק או שו"ע את כל הפרטים יאשר האדריכל לפני ביצוע
משקוף	
פרזול	כל הפירזולים מגלוונים חוצרת שהרבי או שו"ע
גמר	כל חלקי הפלדה מגלוונים וצבועים בצבע סופר לק או שו"ע גוון לפי בחירת האדריכל
כללי	<ul style="list-style-type: none"> <li>* על הקבלן להכין תכנית ופרטי ביצוע אשר יוגשו לבדיקה ולאישור יועץ הנגישות והאדריכל לפני הייצור.</li> <li>* כללי: במקרה של אי התאמה/סתירה בין התאור לתקן, הקובע הוא התקן.</li> <li>* כל מידות הפתחים הן מידות פתח בניה.</li> <li>* כל האלמנטים המוגדרים נירוסטה יהיו עשיים נירוסטה 316</li> </ul>

המבט איננו לבידוק הידוק והאחריות נתונה על המבצע לבדוק את כל הידוע ועל כל שטח או אי הימשה לפרט לחתוך אין לחוד הידוע נן המרשם מהרשם ואי יועם אשר שבו רשום מעל עם הירכיל המרשם א. נשא לבדו באחריות המרשם והרשמה והרשמה להוכיח.

כל הידוע והרשמה המרשם או המרשם להמרשם או המרשם א. וכן רשום המרשם או המרשם להמרשם או המרשם א. מוטו לכל דבר שיהא נכבד אומרו שיהא קיים או ערודים לא אשר מרשם ובכבוד מנהי מחקר של המרשם.

הערות:

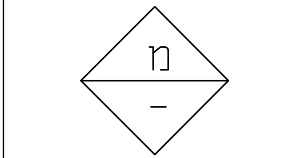

מזמין \ לקוח  
עיריית  
ערד  
שם הפרויקט  
אולם תרבות  
אורון

תוכן גליון  
מכרז-  
מסגרות

מפלס התכנית

מספר פרויקט

**P0465A**

מספר גליון

**L01-20**

צופן NORTH 1:50

אישור עיון ביצוע  
CONSTR. BID REVIEW

תאריך ביקורת 06.01.22  
01

שם	תאריך
ערך - נורית	06.01.22
תכנון - חידד	06.01.22
בקור - מייד	06.01.22

**V5 Architects**  
בית מולדבסקי, רח' כורזין 1, גבעתיים  
Moldavsky Building, Korazin St. 1, Givatayim  
Tel: (972-3) 723-7300 Fax: (972-3) 618-8326  
www.v5arch.com

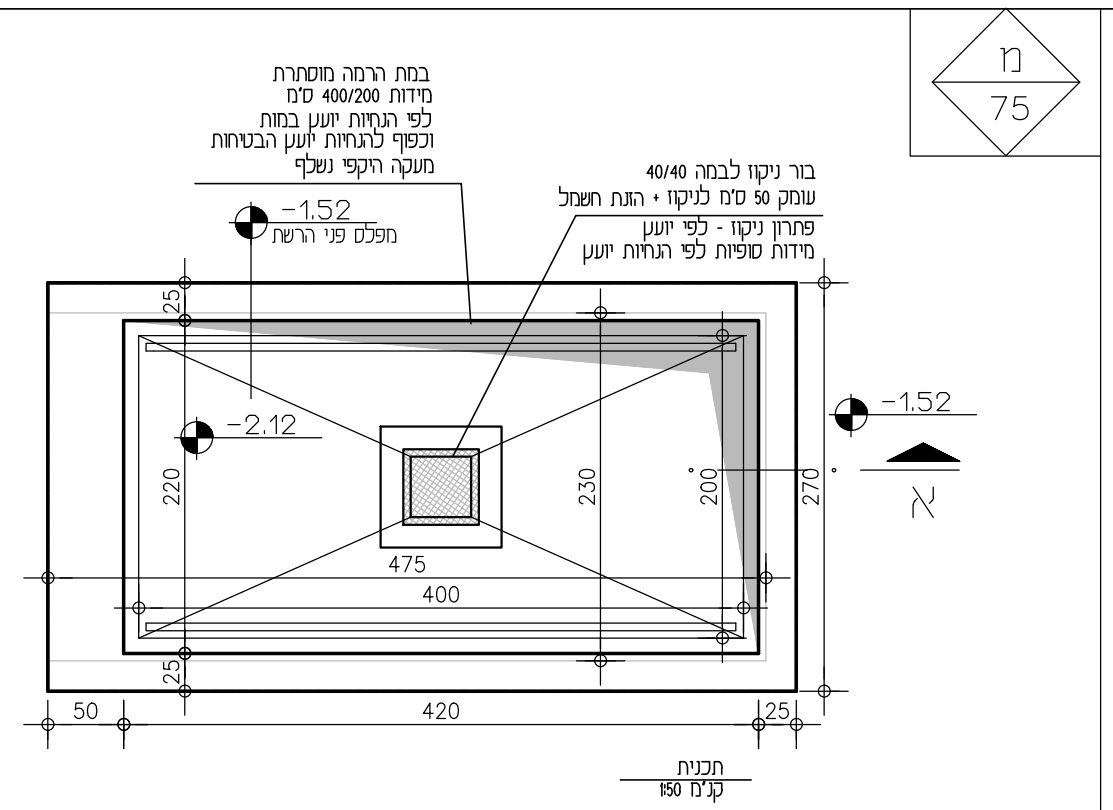
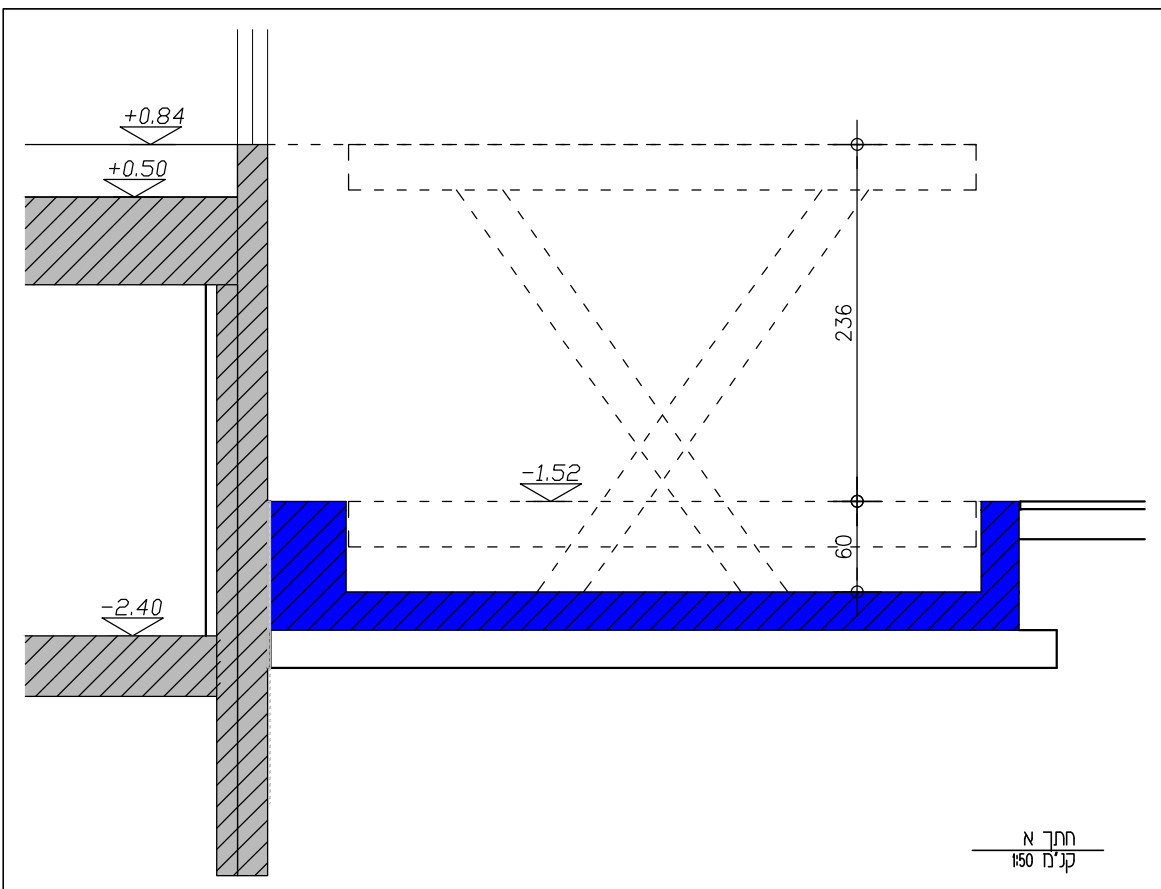

בכפוף לאישור יועץ הבמות.

תיאור גרפי



דוגמא לבמת הרמה

משטח הבמה יהיה במישור הריצוף  
ולא יהיה רווח יותר מ2 מ"מ

מיקום	כניסה חיצונית צמוד לבמה
מידות	ראה שרטוט
כמות	1

במת הרמת ומעקה בטיחות במת הרמה של אלקטרה תעמל או שו"ע בכפוף להנחיות יועץ הבמות.	
<b>1. נתונים טכניים: דגם: TL - 1000</b>	
1.1 כושר הרמה: 1000 ק"ג משא.	
1.2 מהלך הרמה: עד 2500 מ"מ.	
1.3 גובה סגור: 650 מ"מ	
1.4 מהירות נסיעה: כ- 0.18 מ' / שניה (בקירוב).	
1.5 מידות המשטח: רוחב 2000 מ"מ עומק: 4000 מ"מ	
1.6 הבמה מפלדה צבועה בתנור RAL ויש לקחת בחשבון כי יידרש טיפול תקופתי בצבע	
<b>2. יחידת ההרמה:</b>	
2.1 זוג מספרים	
2.2 בוכנות חד-כיוונית להרמה, מצוידת בשסתום הנסגר מאליו במקרה של שבירת צינור השמן.	
2.3 תמכי שרות בתחתית הבמה	
2.4 סף ביטחון מתחת לבה בכל היקפה.	
<b>3. יחידת הכוח:</b> תותקן בארון פלסטיק חוץ מהבמה	
3.1 מיכל שמן, נשם ומד גובה שמן.	
3.2 מנוע תלת פאזי, בהתנעה ישירה.	
3.3 משאבת גלגלי שיניים. מסננים מיקרוניס בקו היניקה ובקו הלחץ.	
3.4 מכלול שסתומים נבז: ברו הורדה חשמלי, אל חוזר, צמצם מתכוונן לויסות מהירות הירידה.	
<b>4. מערכת החשמל והפיקוד:</b>	
4.1 חשמל תלת פאזי 380 וולט,	
4.2 קופסת לחצני הפעלה. כולל לחצן עצור	
**** כל ההפעלות מהמפלס התחתון.	
<b>5. התקנת מיוחדות:</b>	
התקנות מיוחדות ותוספות אפשריות תמורת תשלום נוסף.	
הערה: אלקטרה תעמל שומרת לעצמה את הזכות לבצע בבמה שינויים טכניים בתאום עם הלקוח.	
<b>6. הצעה סוללת:</b>	
6.1 התקנת הבמה חדשה	
6.2 מסירת מידות לבר והנחיות כלליות.	
6.3 מעקות בטיחות לאורך במה בגובה 1.2 מטר)	
6.4 פרוק המנוע והתקנתו בתוך המחסן בארון מוגן.	
6.5 מסירת הבמה לביחנה ע"י בודק מוסמך מטעם משרד העבודה.	

כל חלקי הפלדה מגלוונים וצבועים בצבע סופר לק או שו"ע גוון לפי בחירת האדר'	גרנד	* על הקבלת להכין תכניות ופרטי ביצוע אשר יוגשו לבדיקה ונאישור יועץ הנגישות והאדריכל לפני הייצור. * ככלי: במקרה של אי התאמה/סתירה בין התאור לתקן, הקובע הוא התקן. * כל מידות הפתחים הן מידות פתח בניה. * כל האלמנטים המוגדרים נירוסטה יהיו עשויים נירוסטה 316	כללי
---	------	--	------

המבנה יאוחז לבדיקה היסודית להערכת הקומה על המבנה לבנין או כל היסודות. חלל לבנין או אי האיסוף לרשימת המכונות או למודד סדרת מן היסודות מוגדרים ויש למלא את שם רישם חלל עם הארכיטקט בחתימתו ויש למלא את האירועים המוקדמים והחוקיים למבנים.  
 כל הסחות והקצין הרחוב בחסותן או שמורות למשרד ו/או אורחלים ו/או רישום הבלעדי ואין לשנות כל שינוש בחסותן או בחלקים ממשו בכל דרך שיהא ובלא אישור שהיא קיימת או עתידית ללא אישור מראש ובכתב. תגובת המשרד על השרד.

הערות:  
  
 סמל הזהמיה

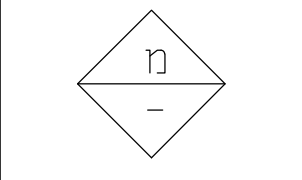

מוזין ו לקוח  
 עיריית  
 ערד  
 שם הפרויקט  
 אולם תרבות  
 אורון

תוכן גליון  
 מכרז-  
 מסגרות

מספר התכנית  
 מספר פרויקט  
**P0465A**  
 מספר גליון  
**L01-21**  
 צפון NORTH 1:50  
 אישור עיון REVIEW  
 מכרז BID  
 ביצוע CONSTR.  
 תאריך ביקורת REVISION 01 06.01.22

תאריך	שם
06.01.22	ערך - נורית
06.01.22	תכנן - מידד
06.01.22	בקר - מידד

**V5 Architects**  
**אדריכלים**  
 V5 Architects Ltd. / 5/5 Architects Ltd. / 5/5 Architects Ltd.  
 בית מולדבסקי, רח' סרזין 1, גבעתיים  
 Moldavsky Building, Korazin St. 1, Givatayim  
 Tel: (972-3) 723-7300 Fax: (972-3) 618-8325  
 www.v5arch.com

מ 76		מ 77	
<p><b>מעלון משטח אנכי ללא פיר תוצרת חברת LIFT WERK- HERKULES.</b>  <b>המעלון מיועד לנשיאת אדם בישיבה בכיסא הגלגלים בנוחות וולא צורך לעבור לכיסא ייעודי.</b></p> 			
אולם - במה	מדרגות עליה מהמבואה - אורך מסילה 4 מ'	מיקום	תיאור גרפי
1	לצד הטריבונות - אורך מסילה 10 מ'		
<p>מעלון משטח אנכי ללא פיר תוצרת חב' LIFT WERK-HERKULES של חברת "רמפה" או שו"ע.</p> <p><b>מטרת:</b> - מעלון משטח ללא פיר מיועד להתקנה גם בתוך הבית וגם מחוצה לו ברנמי מדרכות חיצוניים</p> <p>- המעלון מגיע עד לגובה של 1.79 מטר.</p> <p>- מעלון אנכי ללא פיר עובד בצורה חשמלית ביטת מספריים - שיטת ההפעלה של המעלון - מותקן עם לחצן "בילד אין". ישנה אפשרות להוסיף שלט נשלף.</p> <p>- למעלון יכולת הפעלה בעזרת יישומון (אפליקציה) ייעודית למעלון.</p> <p>- המעלון מופעל בקלות ובצורה ידידותית ופועל בשיטת מספריים</p> <p>- מיועד למשתמשים במשקל של עד 140 ק"ג.</p>	<p>מעלון בשיפוע למדרגות ישרות - HIRO 350A של חברת "רמפה" או שו"ע מתאים למבנים ציבוריים - אולמות תאטרון</p> <p><b>מעלון משטח למדרגות המיועד לנשיאת אדם המרותק לכיסא גלגלים, לאורך גרם מדרגות ישרות.</b></p> <ul style="list-style-type: none"> <li>גרם המדרגות נמדד במדויק באמצעים דיגיטליים מתקדמים והמסילה מותאמת במדויק למדרגות עליהן מותקן המעלון.</li> <li>ניתן להתקנה בצידן הימני או השמאלי של המדרגות.</li> <li>ניתן להתקנה פנימית או חיצונית.</li> <li>המסילה ניתנת להתקנה על גבי הקיר, המדרגות בלבד או מערכת קונסטרוקציה שמוותקנת בתוך חלל המדרגות.</li> <li>המשטח יכול לשאת משקל של 225, 250 או 300 ק"ג.</li> </ul> <p>המעלון מורכב משני רכיבים עיקריים:        רכיב ראשון - המשטח עצמו - הפלטפורמה שמתחברת בצורה מושלמת למסילה רכיב שני - המסילה.</p>	<p>* על הקבלן להכין תכניות ופרטי ביצוע אשר יוגשו לבדיקה ולאישור יועץ הנגישות והאדריכל לפני הייצור.        * כללי: במקרה של אי התאמה/סתירה בין התאור לתוך, הקובע הוא התוכן.        * כל מידות הפתחים הן מידות פתח בניה.        * כל האלמנטים המוגדרים נירוטה יהיו עשויים נירוטה 316</p>	<p>כרטי</p>

המבנה יבנה לפי תוכנית היסודות והתקנות לביטחון ולבריאות בניין. כל עבודות יבוצעו לפי תוכנית זו ואין להשתמש בה לשינוי או למטרה אחרת. כל שינוי יבוצע באישור המעצב/המהנדס. כל עבודה תבוצע בהתאם לתוכנית ולתנאים שנקבעו בה. כל עבודה תבוצע בהתאם לתוכנית ולתנאים שנקבעו בה. כל עבודה תבוצע בהתאם לתוכנית ולתנאים שנקבעו בה.

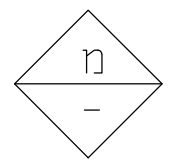
מזמין / לקוח  
עיריית  
ערד  
שם הפרויקט  
אולם תרבות  
אורון

תוכן גליון  
מכרז-  
מסגרות  
מפלס התכנית  
מספר פרויקט

**P0465A**  
מספר גליון  
**L01-22**  
צפון  
1:50  
אישור עיין בצוע  
REVIEW  
תאריך ביקורת  
06.01.22

תאריך	שם
06.01.22	ערך - נורית
06.01.22	תכנון - מידד
06.01.22	בקרה - מידד

**V5 Architects**  
בית מולדבסקי, רח' כורזין 1, גבעתיים  
Moldavsky Building, Korazin St. 1, Givatayim  
Tel: (972-3) 723-7300 Fax: (972-3) 618-8325  
www.v5arch.com

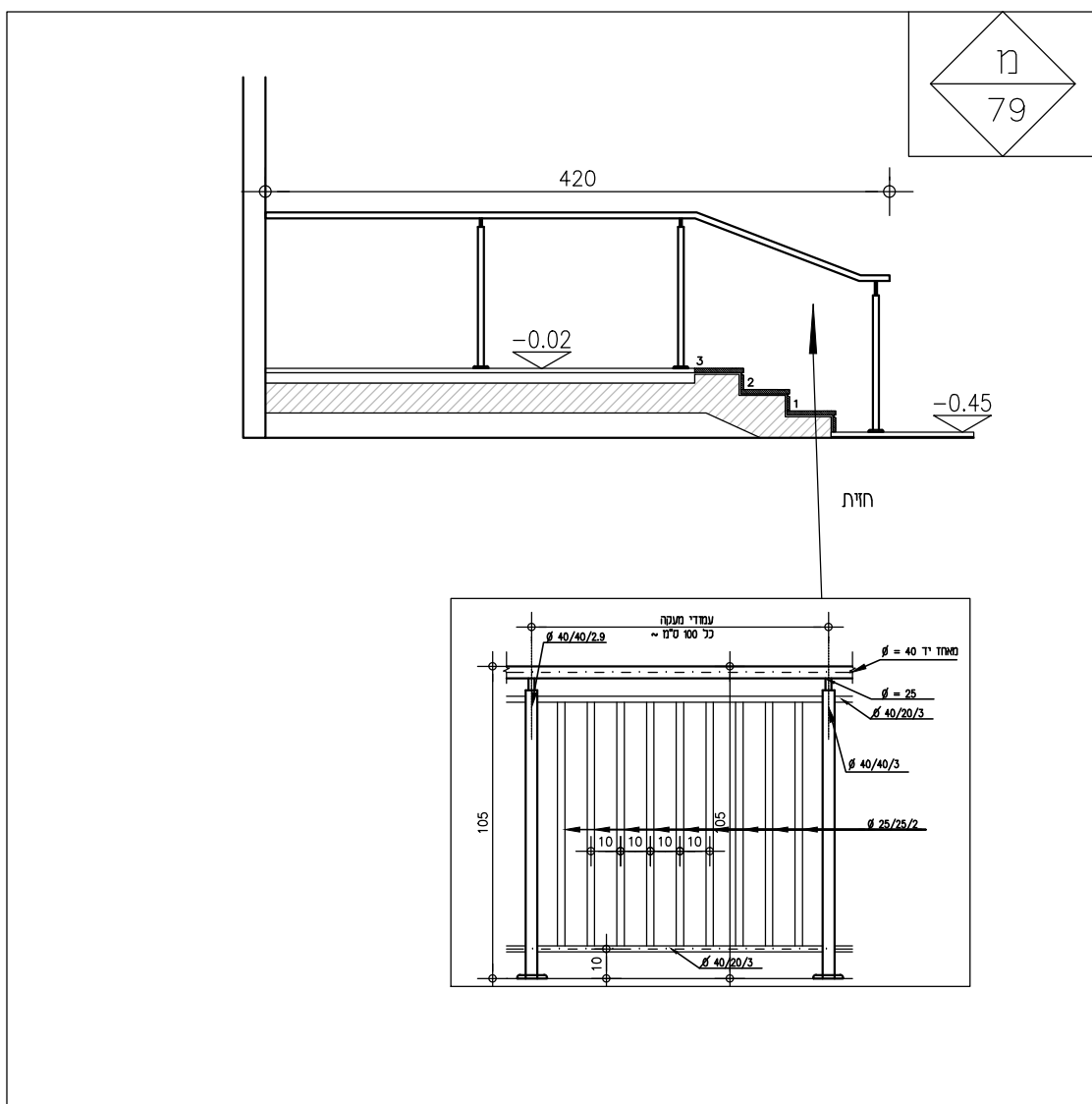

מפלס מבואה - מדרגות חוף מצד ימין  
לפי שירטוט  
4.5 מ"א

מאחז יד מצינור עליון אופקי מפלדה קוטר 40 מ"מ, בגובה 90 ס"מ מקצה תחילת המדרגות ו-105 מהפודסט, עמודים אנכיים 40/40 מ"מ כל 100 ס"מ + צינור בקוטר 25 מ"מ לפי שרטוט. וביניהם צינורות אנכיים  $\phi$  25/25/3 שני צינורות אופקים  $\phi$  40/20/3 בתחתית העמודים בסיס המתחבר ע"י ברגים להכנה שטוחה בריצוף פרט יסופק ע"י היצרן ובאישור האדריכל

כל חלקי הפלדה מגלוונים וצבועים בצבע סופר לק או שו"ע גוון לפי בחירת האדריכל

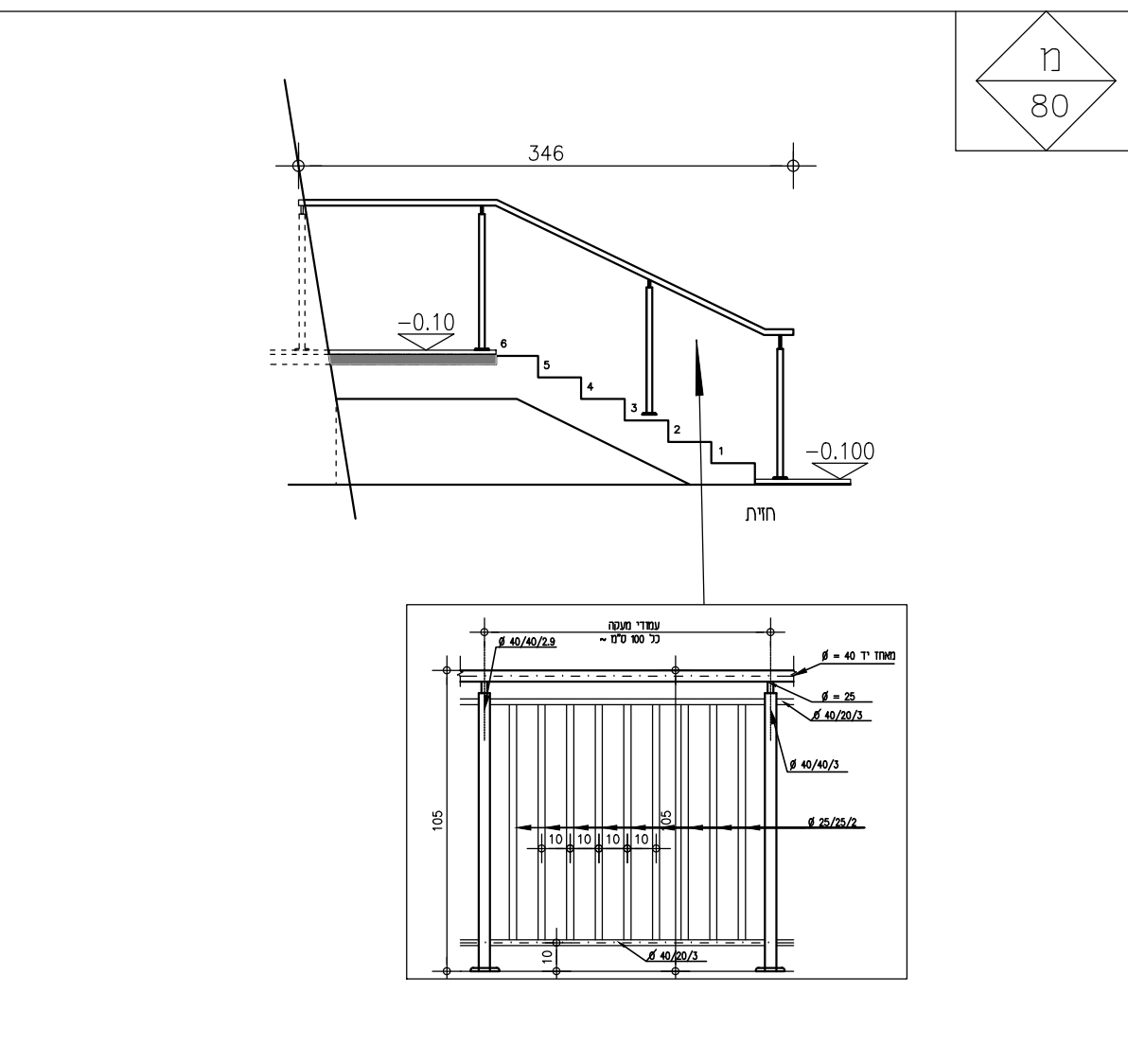

מפלס במה - מדרגות חוף צד ימין  
לפי שירטוט  
3.5 מ"א

מאחז יד מצינור עליון אופקי מפלדה קוטר 40 מ"מ, בגובה 90 ס"מ מקצה תחילת המדרגות ו-105 מהפודסט, עמודים אנכיים 40/40 מ"מ כל 100 ס"מ + צינור בקוטר 25 מ"מ לפי שרטוט. וביניהם צינורות אנכיים  $\phi$  25/25/3 שני צינורות אופקים  $\phi$  40/20/3 בתחתית העמודים בסיס המתחבר ע"י ברגים להכנה שטוחה בריצוף פרט יסופק ע"י היצרן ובאישור האדריכל

כל חלקי הפלדה מגלוונים וצבועים בצבע סופר לק או שו"ע גוון לפי בחירת האדריכל

על הקבלן להכין תכניות ופרטי ביצוע אשר יוגשו לבדיקה ולאישור יועץ הנגישות והאדריכל לפני הייצור.  
כללי: במקרה של אי התאמה/סתירה בין התאור לתקן, הקובע הוא התקן.  
כל מידות הפתחים הן מידות פתח בניה.  
כל האלמנטים המוגדרים נירוסטה יהיו עשיית נירוסטה 316

תיאור גרפי

מיקום	מפלס במה - מדרגות חוף צד ימין
מידות	לפי שירטוט
כמות	3.5 מ"א
תיאור	מאחז יד מצינור עליון אופקי מפלדה קוטר 40 מ"מ, בגובה 90 ס"מ מקצה תחילת המדרגות ו-105 מהפודסט, עמודים אנכיים 40/40 מ"מ כל 100 ס"מ + צינור בקוטר 25 מ"מ לפי שרטוט. וביניהם צינורות אנכיים $\phi$ 25/25/3 שני צינורות אופקים $\phi$ 40/20/3 בתחתית העמודים בסיס המתחבר ע"י ברגים להכנה שטוחה בריצוף פרט יסופק ע"י היצרן ובאישור האדריכל
משקוף	
פרזול	
גמר	כל חלקי הפלדה מגלוונים וצבועים בצבע סופר לק או שו"ע גוון לפי בחירת האדריכל
כללי	על הקבלן להכין תכניות ופרטי ביצוע אשר יוגשו לבדיקה ולאישור יועץ הנגישות והאדריכל לפני הייצור. כללי: במקרה של אי התאמה/סתירה בין התאור לתקן, הקובע הוא התקן. כל מידות הפתחים הן מידות פתח בניה. כל האלמנטים המוגדרים נירוסטה יהיו עשיית נירוסטה 316

המבנה יוצר לבדיקה הסדורה להאמתן לסקום על המבנה לבקר את כל הפרטים וכל כלל שטח או ארבעה לחדש לחתום את המודד מחדש מן הרישום מחדש ומוקדש את שם רשום מול שם האדריכל במחלת 8. ושם לבדו באיחור המקצועית וחיובית למוקדש.

כל הסחות והקצין הרוחני במסגרת זו שמורות למשרד או אחרים וכל רשום הבלעדי וזמן לטעם כל שטח במסגרת או בהקדם מוטב בכל דרך שאינה נכללת אצל שטח קיימים או עתידים ללא אשר מרואם ובכתב מנהל מסגרת של המשרד.

הערות:



סמלהדמיה

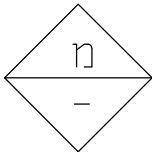

מזכין ו לקוח  
עיריית  
ערד  
שם הפרויקט  
אולם תרבות  
אורון

תוכן גליון  
מכרז-  
מסגרות

מפלס התכנית  
מספר פרויקט

**P0465A**

מספר גליון

**L01-23**

צפון  
1:50

אישור  
עיון  
ביצוע  
CONSTR. BID REVIEW

תאריך ביקורת  
01 06.01.22

תאריך	שם	
06.01.22	שרך - נורית	
06.01.22	תכנון - מידד	
06.01.22	בקר - מידד	

**V5architects**  
אדריכלים

בית מולדבסקי רח' כורזין 1, גבעתיים  
Moldavsky Building, Korazin St. 1, Givatayim  
Tel: (972-3) 723-7300 Fax: (972-3) 618-8325

www.v5arch.com

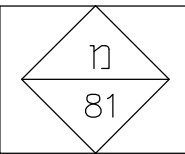
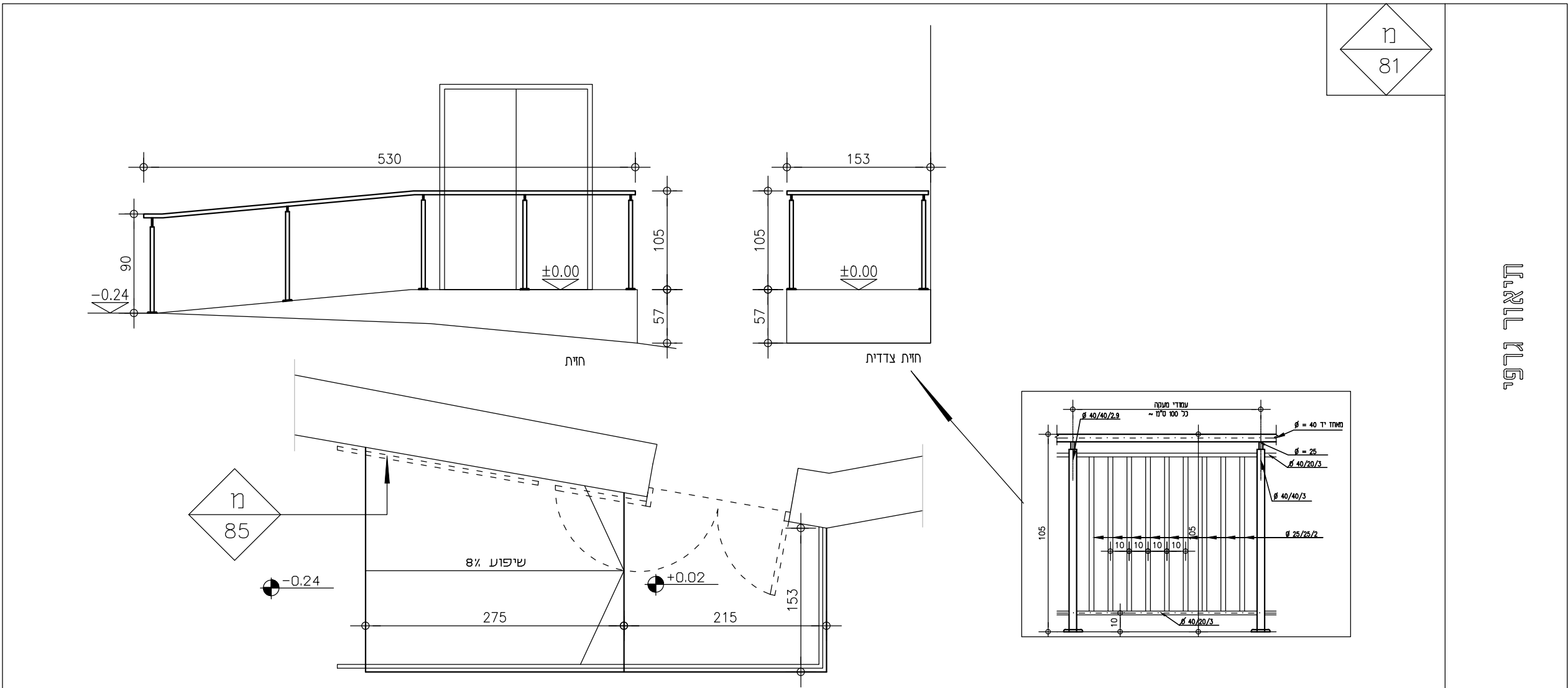

תיאור גרפי

מיקום	מפלס מבואה - רמפה חוץ צד שמאל
מידות	לפי שרטוט
כמות	7 מ"א
תיאור	מאחז יד מצינור עליון אופקי מפלדה קוטר 40 מ"מ , בגובה 90 ס"מ מקצה תחילת הרמפה ו-105 מהפודסט , עמודים אנכיים 40/40 מ"מ כל 100 ס"מ + צינור בקוטר 25 מ"מ לפי שרטוט. וביניהם צינורות אנכיים 25/25/3 ו שני צינורות אופקים 40/20/3 בתחתית העמודים בסיס המתחבר ע"י ברגים להכנה שטוחה בריצוף פרט יסופק ע"י היצרן ובאישור האדריכל
משקוף	
פרזול	
גמר	כל חלקי הפלדה מגלוונים וצבועים בצבע סופר לק או שו"ע גוון לפי בחירת האדריכל
כללי	<ul style="list-style-type: none"> <li>* על הקבלה להכין תכניות ופרטי ביצוע אשר יוגשו לבדיקה ולאישור יועץ הנגישות והאדריכל לפני הייצור.</li> <li>* כללי: במקרה של אי התאמה/סתירה בין התאור לתקן, הקובע הוא התקן.</li> <li>* כל מידות הפתחים הן מידות פתח בניה.</li> <li>* כל האלמנטים המוגדרים נירוסטה יהיו עשייתם נירוסטה 316</li> </ul>

הכנת תוכנית זו באמצעות שימוש בתוכנית מוכנה לשימוש. כל שינוי לתוכנית זו ייעשה על ידי המעצב, ואין להשתמש בתוכנית זו למטרות אחרות. המעצב אינו אחראי על פגמים או על נזקים שנגרמו כתוצאה משימוש לא נכון בתוכנית זו. המעצב אינו אחראי על נזקים שנגרמו כתוצאה משימוש לא נכון בתוכנית זו.

הערות:



סמל הזהירה

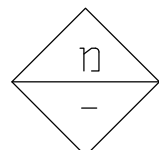

מזהין \ לקוח

עיריית  
ערד

שם הפרויקט

אולם תרבות  
אורון

תוכן גליון

מכרז-  
מסגרות

מפלס התכנית

מספר פרויקט

**P0465A**

מספר גליון

**L01-24**

צפון 1:50  
NORTH

אישר עיין	מכרז	ביצוע
<input type="checkbox"/>	<input checked="checked" type="checkbox"/>	<input type="checkbox"/>
REVIEW	BID	CONSTR.

תאריך ביקורת	REVISION
06.01.22	01

תאריך	שם
06.01.22	ערך - נורית
06.01.22	תכנון - מידד
06.01.22	בקור - מידד

**V5 Architects**  
אדריכלים

בית מולדבסקי רח' סורין 1, גבעתיים  
Moldavsky Building, Korazin St. 1, Givatayim  
Tel: (972-3) 723-7300 Fax: (972-3) 618-8325

www.v5arch.com

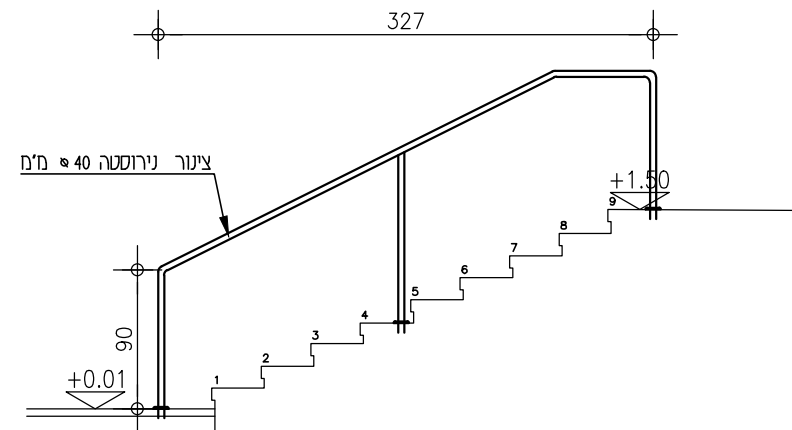

מ  
82

חזית

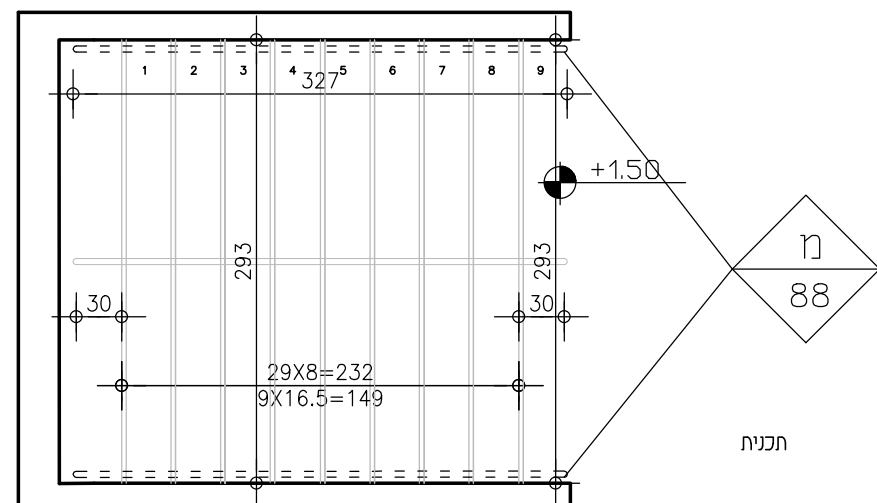

מ  
88

תכנית

אולם - עלייה לאולם מהמבואה

כפי שירטוט

3.5 מ"א

מאחז יד מנירוסטה + פרופיל נירוסטה אמצעי מידות לפי השרטוט המאחז יוכל לשאת משקל של 130 ק"ג.

גוון לפי בחירת האדריכל

מ  
83

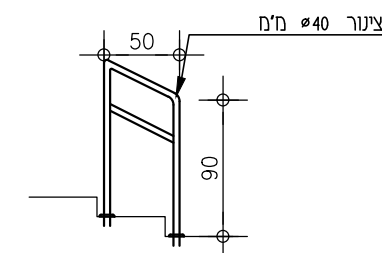

חזית

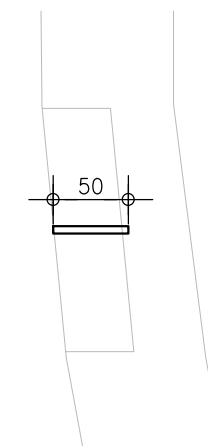

תכנית

תיאור גרפי

אולם - עלייה לטריבונו ימין ושמאל

כפי שירטוט

18 יחידות

מאחז יד + פרופיל אמצעי פלדה צבועה בתנור מידות לפי השרטוט המאחז יוכל לשאת משקל של 130 ק"ג.

גוון לפי בחירת האדריכל

\* על הקבלן להכין תכניות ופרטי ביצוע אשר יוגשו לבדיקה ולאישור יועץ הנגישות והאדריכל לפני הייצור.

\* כללי: במקרה של אי התאמה/סתירה בין התאור לתקן, הקובע הוא התקן.

\* כל מידות הפתחים הן מידות פתח בניה.

\* כל האלמנטים המוגדרים נירוסטה יהיו עשייתם נירוסטה 316

התוכן אינו לבידוק הסדנת הלימודים ולמטרת לקיחה על התוכן לבקר את כל המידע הנלווה לכל שטח או אי התאמה לבידוק לתוכן או למידע סודי מן הפרטים המתגלים ו/או יזום אשר שם חולי עם האורכלל בתמונתו. איש לבדו באחריות המקצועית והזיקות לתוכנית.

כל הסדנת והקצין הרחיב במסגרת זו שמורות למחיר או אורכללים ו/או רכוש הבלעדי ואין לשנות כל שימוש במסגרת או בהקצתם מטעם בכל דרך שאינה נאמרת שהיא קיימת או עתידית ללא אישור מראש ובכתב מבעד המסגרת של המסגרת.

הערות:

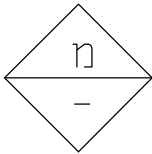

מזמין ו לקוח  
עיריית  
ערד  
שם הפרויקט  
אולם תרבות  
אורון

תוכן גליון  
מכרז-  
מסגרות

מפלס התכנית  
מספר פרויקט

P0465A  
מספר גליון

L01-25

צפון  
1:50

ביצוע  
מכרז  
אישור  
עיון  
CONSTR. BID REVIEW

תאריך ביקורת  
01  
06.01.22

תאריך	שם
06.01.22	שרך - נורית
06.01.22	תכנון - מידד
06.01.22	בקר - מידד

**V5 Architects**  
אדריכלים  
בית מולדבסקי, רח' סורין 1, גבעתיים  
Moldavsky Building, Korazin St. 1, Givatayim  
Tel: (972-3) 723-7300 Fax: (972-3) 618-8325  
www.v5arch.com

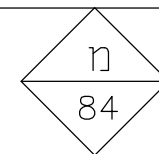
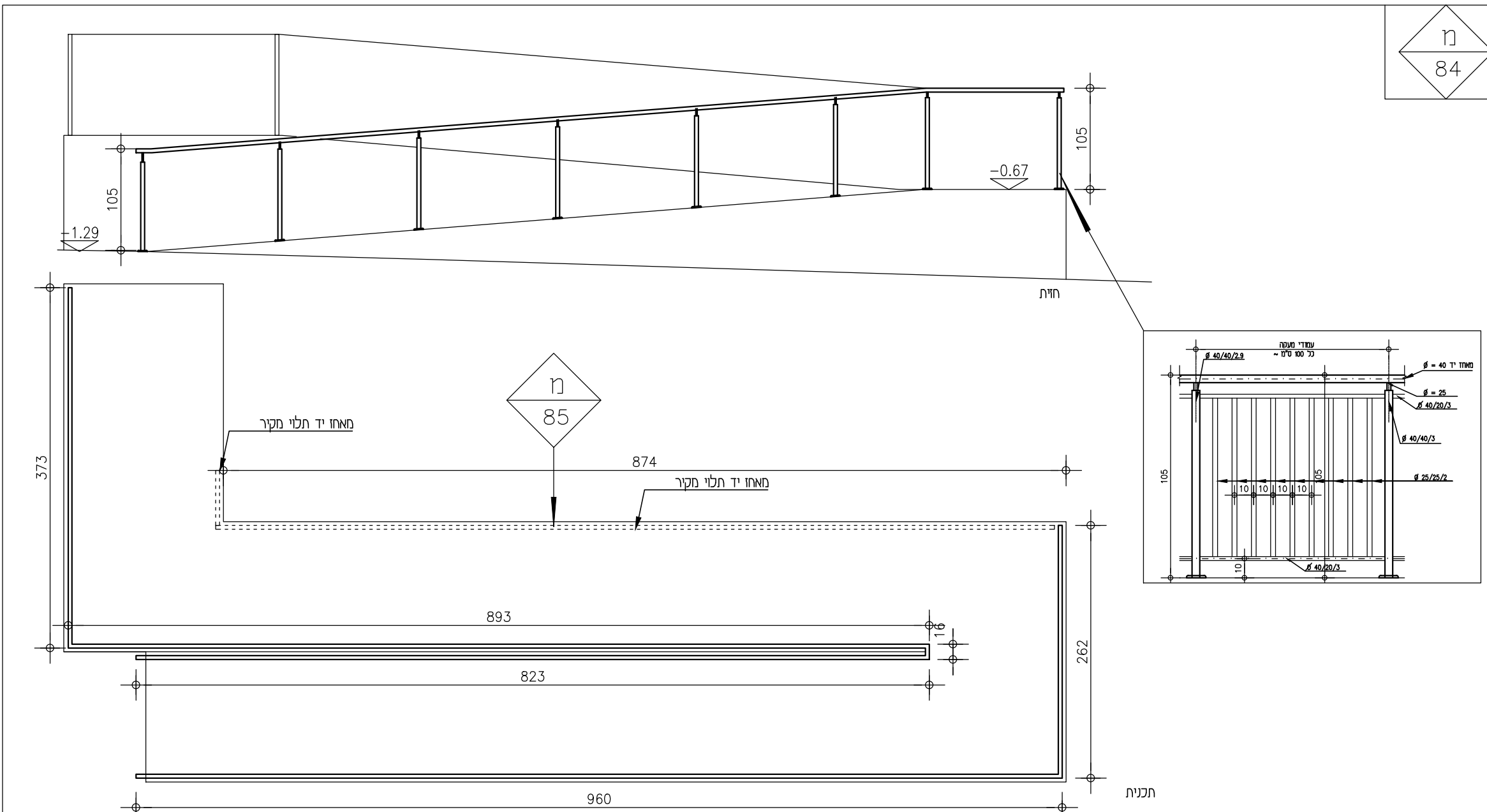

תיאור גרפי

מיקום	מפלס במה - רמפה חוף צד שמאל
מידות	לפי שרטוט
כמות	40 מ"א
תיאור	מאחז יד מצינור עליון אופקי פלדה קוטר 40 מ"מ , בגובה 90 ס"מ מקצה תחילת הרמפה ו-105 מהפודסט , עמודים אנכיים 40/40 מ"מ כל 100 ס"מ + צינור בקוטר 25 מ"מ לפי שרטוט. וביניהם צינורות אנכיים 25/25/3 ו שני צינורות אופקים 40/20/3 בתחתית העמודים בסיס המתחבר ע"י ברגים להכנה שטוחה בריצוף פרט יסופק ע"י היצרן ובאישור האדריכל
משקוף	
פרזול	
גמר	כל חלקי הפלדה מגלוניים וצבועים בצבע סופר לוק או שו"ע גוון לפי בחירת האדריכל
כללי	* על הקבלן להכין תכניות ופרטי ביצוע אשר יוגשו לבדיקה ולאישור יועץ הנגישות והאדריכל לפני הייצור. * כללי: במקרה של אי התאמה/סתירה בין התאור לתוכן, הקובע הוא התוכן. * כל מידות הפתחים הן מידות פתח בניה. * כל האלמנטים המוגדרים נירוטטה יהיו עשויים נירוטטה 316



ח  
87

תיאור גרפי

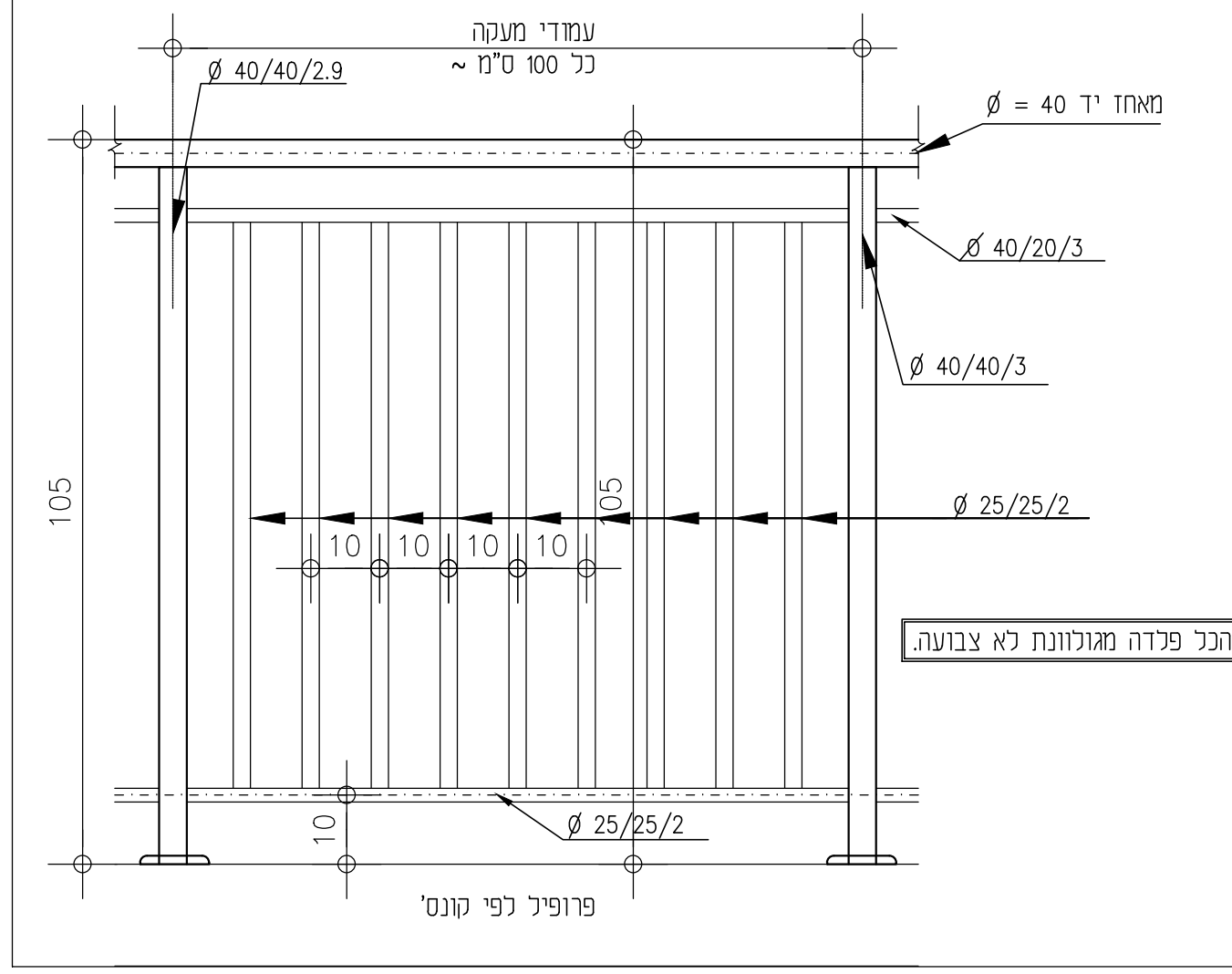

המבנה אחראי לבדיקת הידוק ולשימורו למקום על המבנה לבקש או כל הידוק ועל כל שטח או ארבעה לודיע למתכנן אין למודד מידות מן השירות מחדש ונא ייען אשר שם חשב מול עם האדריכל בחומות ג. נשמ לבדו באחריות הנקבעת והצקות לזמנית.

כל המידות והקנין הרחיקי במסמך זה שמורות למשרד או ארכיטקט ונן רשמי הבלעדי ונא לנשות כל שימוש במסמך או בחלקים ממנו בכל דרך שהיא ובכל אמצעי שהיא קיימים או עתידים ללא אישור מראש ובכתב מנציג מסמך של המשרד.

הערות:

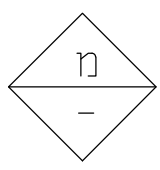

מזמין \ לקוח  
עיריית  
ערד  
שם הפרויקט  
אולם תרבות  
אורון

תוכן גליון  
מכרז-  
מסגרות  
מפלס התכנית  
מספר פרויקט

P0465A

L01-27

צפון NORTH  
1:10

אישור עיון  
ביצוע  
CONSTR.  
מכרז  
BID  
REVIEW

תאריך ביקורת  
REVISION  
01 06.01.22

תאריך	שם
06.01.22	ערך - נורית
06.01.22	תכנן - מידד
06.01.22	בקר - מידד

**V5 Architects**  
בית מולדבסקי, רח' כורזין 1, גבעתיים  
Moldavsky Building, Korazin St. 1, Givatayim  
Tel: (972-3) 723-7300 Fax: (972-3) 618-8325  
www.v5arch.com

מיקום מעקה גלריה

מידות

כמות 32 מ"א

תיאור מאחז יד מצינור עליון אופקי פלדה קוטר 40 מ"מ, בגובה 105 ס"מ עמודים אנכיים 40/40 מ"מ כל 100 ס"מ וביניהם צינורות אנכיים  $\phi 25/25/3$  וצינור אופקים  $\phi 40/20/3$  בתחתית העמודים בסיס המתחבר ע"י ברגים להכנה שטוחה בריצוף פרט יסופק ע"י היצרן ובאישור האדריכל

פרזול

גמר כל חלקי הפלדה מגולוונת ללא צבע

כללי

- \* על הקבלן להכין תכנית ופרטי ביצוע אשר יוגשו לבדיקה ולאישור יועץ הנגישות והאדריכל לפני הייצור.
- \* ככלי: במקרה של אי התאמה/סטירה בין התאור לתקן, הקובע הוא התקן.
- \* כל מידות הפתחים הן מידות פתח בניה.
- \* כל האלמנטים המוגדרים נירוטטה יהיו עשויים נירוטטה 316

מ  
88

תיאור גרפי

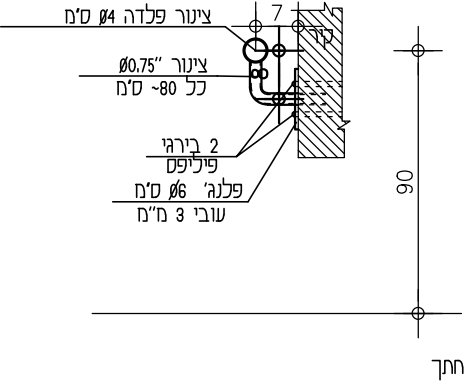

מאחז יד קיר (פנים) : אולם , עליה לאולם מהמבואה, עליה לבמה מהמרתפים, עליה מהמרתפים

מידות לפי שירותוט

כמות 90 מ"א

תיאור  
מאחז יד עשוי צינור פלדה צבוע בתנור 4 ס"מ, מחובר לקיר ע"י זרוע מצינור פלדה מכופף 0.75". מחוזק לקיר עם עוגן 6 ס"מ עובי 3 מ"מ. העוגן מחובר לקיר ע"י שני ברגים. החיבורים בין הצינורות והעוגן ע"י ריתוך. גובה המאחז מקצה מדרגה H=90

משקוף

פרזול

גמר כל חלקי הפלדה צבועים בתנור גוון לפי בחירת האדר'

ככלי \* על הקבלן להכין תכניות ופרטי ביצוע אשר יוגשו לבדיקה ולאישור יועץ הנגישות והאדריכל לפני הייצור.  
\* כללי: במקרה של אי התאמה/סתירה בין התאור לתקן, הקובע הוא התקן.  
\* כל מידות הפתחים הן מידות פתח בניה.  
\* כל האלמנטים המוגדרים נירוסטה יהיו עשויים נירוסטה 316

המבצע אינו לובקט הסרת והחזרת לעבודה על המבצע לבקר את כל הבדיקות ועל כל שטח או ארעון לרבות למתקן אין לחדד מידות כן השירות. פרטים ואי שוק רשם ועל ע"א האדריכל בתכנית. ג. ע"א לבדו באחריות המקצועית והחוקתית לטובת.

כל המטות והקניין רוחני במסמך זה שמורות למשרד או אורככלם וכן רשום הכלועי אמן לעשות כל שימוש במסמך או בתלכום ממש בכל דרך שישא ובכל אמצעי שאם קיימים או עתידים לא אשר מראש ובכתב מטעם מוסמך של המשרד.

הערות:



סמל הזהיה

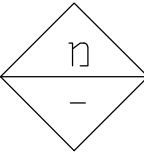

מזמין / לקוח	
עיריית ערד	
שם הפרויקט	
אולם תרבות אורון	

תוכן גליון מכרז- מסגרות מפלס התכנית מספר פרויקט

P0465A

L01-28

צפון NORTH 1:50

אישור עיון	מכרז	ביצוע
<input type="checkbox"/> REVIEW	<input checked="" type="checkbox"/> BID	<input type="checkbox"/> CONSTR.

תאריך ביקורת 06.01.22 01 REVISION







תאריך	שם	
06.01.22	ערך - נורית	
06.01.22	תכנון - מידד	
06.01.22	בקר - מידד	

**V5 Architects** אדריכלים  
 בית מולדבסקי, רח' כורזין 1, ג'בתיים  
 Moldavsky Building, Korazin St. 1, Givatayim  
 Tel: (972-3) 723-7300 Fax: (972-3) 618-8325  
 www.v5arch.com

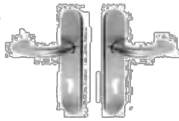

# F1-010-QR-01-N-OAR

**SET F1-010-QR-01-N-OAR** דלת אש חד כנפית- לשונית בלבד, פתיחה מהירה, ידיות מנף, מחזיר דלת

תמונה ייצוגית	מותג	קוד פריט	גימור	כמות	יחידה
	Yale	90100915		3	יח
ציר ספר-Yale-במידות 4.5X4 אינץ-נירוסטה 304					
	Mul-T-Lock	98101906		1	יח
צילינדר זמני-Corbin עם נעילת פרפר + צילינדר קבוע במערכת מאסטר מבוקרת שכפול-Mul-T-Lock-מדגם MT5					
	TESA	89104236		1	יח
סט ידיות-TESA-דגם SENA MSIMF872IS16 - מנוף/מנוף עם שלט-מחוזקות נגד תלישה-72 מ"מ - קומפקט 8 מ"מ נירוסטה					
	TESA	89101489		1	יח
מנעול רחב לשונית בלבד-TESA-דגם CF60-הפיך-בהלה-מתאים לדלת אש					
	ASSA ABLOY	89102212		1	יח
סגר הידראולי-DC340-ASSA ABLOY-ללא זרוע-אפור					
	ASSA ABLOY	89102214		1	יח
זרוע מסילה לסגר הידראולי-ASSA ABLOY-דגם DCG193 -עבור סגר הידראולי דגם DC300/500/700-אפור					
	Rockwood	89101813		1	יח
מעצור רצפה לדלת-Rockwood-דגם US26D גימור 440					

**הערות**

לדלתות במצב N.O מגנטים ע"י אחרים.

המבט איננו כלייקה רחבת ולאמנות לוקים על המבט לכך או כל הידיות ועל כל שטח או הימנה לרוב למונח או לחדוד חרות תן הימנה המונח או הימנה לרוב למונח או לחדוד חרות תן ויש לבדוק באחריות המקצועית והתקנת לשינוי.

כל הידיות והקנין החותי במסגרת זו שמורות למשרד או אורגניזם וכן רשום הבלעדי וכן לשונית כל שמוש במסגרת או בחלקים מתוך בלד זוך שיה ובלבל אמצעי שיה קיסים או עיודים ללא אשר מראש ובכתב מנפה מסגרת של המשרד.

הערות:



סמל ההדמיה

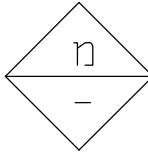

מזמין \ לקוח  
עיריית  
ערד  
שם הפרויקט  
אולם תרבות  
אורון

תוכן גליון  
מכרז-  
מסגרות  
מפלס התכנית  
מספר פרויקט

**P0465A**  
מספר גליון  
**L01-29**

צפון NORTH 1:50  
ביצוע  מוכרז  אישור עיין   
CONSTR. BID REVIEW

תאריך ביקורת REVISION  
**01** 06.01.22

שם	תאריך
ערך - נורית	06.01.22
תכנון - מידד	06.01.22
בקור - מידד	06.01.22

**V5 Architects**  
מאדריכלים  
בית מולדבסקי, רח' כורזין 1, גיבתיים  
Moldavsky Building, Korazin St. 1, Givatayim  
Tel: (972-3) 723-7300 Fax: (972-3) 618-8325  
www.v5arch.com

S2-528-PQ-15-E-OAR

המבט אחרי לביקור הצדדה להיאסף לנקים על המבט לכך או כל הצדחה זמן כל שעה או אי האמה לודיע למוכר או למוכר הצדחה מן השרשה מרעם ווא זמן אחר שם רשם טעל עם הודיעה בחשבות ג. נשא לבדו בחירות התקניעות והזקקה להצגות.

כל הצדחה והקנין רחוקי במספר זה שחורה לשפר עו אוריעלם ויק רכשו רכילעו ויקן לנשות כל ששום במספר או בולקט ממש בכל דוד שוא ובלל אצמי שוא קיסם או ערדיים ללא אישר מראש ובכתב מצד מוסק של המפרד.

הערות:



סמל הדימה

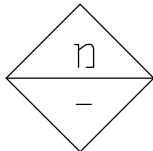

חזמין ו לקוח

עיריית  
ערד

שם הפרויקט

אולם תרבות  
אורון

תוכן גליון

מכרז-  
מסגרות

הפסל החכנית

מספר פרויקט

P0465A

מספר גליון

L01-30

צפון NORTH

1:50

ביצוע  
CONSTR.

מכרז  
BID

אישור  
עיון  
REVIEW

תאריך ביקורת  
REVISION  
01 06.01.22

תאריך	שם	
06.01.22	ערך - נורית	
06.01.22	תכנון - מידד	
06.01.22	בקר - מידד	

**V<sup>5</sup> Architects**  
אדריכלים

בית מולדבסקי, רח' כורזין 1, ג'בתיים  
Moldavsky Building, Korazin St. 1, Givatayim  
Tel: (972-3) 723-7300 Fax: (972-3) 618-8325

www.v5arch.com

דלת מתכת דו כנפית- מבוקרת מנעול נטרק נעל אלקטרומכאני. בריחים ידיניים בכנף הנייחת. 2 ידיות. בהלה. חיצונית  
מנף לכף אקטיבית. מחזיר דלת. אקוסטית SET S2-528-PQ-15-E-OAR

תמונה ייצוגית	מותג	קוד פריט	גימור	כמות	יחידה
	Yale	90100915		6	יח
ציר ספר-Yale-במידות 4.5X4 אינץ-נירוסטה 304					
	Mul-T-Lock	98101905		1	יח
צילינדר זמני-Corbin + צילינדר קבוע במערכת מאסטר מבוקרת שכפול-Mul-T-Lock-מדגם MT5					
	TESA	89104238		1	יח
ידי-TESA-דגם SENA SI1972EXIS16- מנף-לידית בהלה- עם שלט-מחוזקת נגד תלישה-72 מ"מ - קומפקט 8 מ"מ נירוסטה					
	Abloy	89100704		1	יח
סרט נגדי-Abloy-דגם EA324 אוניברסלי					
	Abloy	89102587		1	יח
מערכת נעילה צרה בכנף פסיבית-Abloy-דגם PE920-במידות 8/29 מתאימה למנעול Abloy איחפאי בכנף הניידת-כולל מנעולים עליון-מרכזי ותחתון					
	Abloy	89100574		1	יח
מנעול רחב נטרק נעל אלקטרומכאני-Abloy-EL560-במידות 9/72/65- הפיך-בהלה-מבוקר סולנוידי					
	Abloy	89100290		1	יח
מוביל כבל לדלת-Abloy-דגם EA281-עם משקוף חבוי (ארוך)					
	Abloy	89100752		1	יח
כבל-Abloy-דגם EA219-באורך 10 מ'					
	TESA	89102983		2	יח
ידי-בהלה-TESA-דגם 1970G-להפעלת מנעול חבוי (מתאים למנעול Abloy)-במידות 1400 מ"מ-כולל מוט-נירוסטה					
	Rockwood	89101805		2	יח
בריח לכנף פסיבית-Rockwood-דגם 555-לדלתות פלדה גימור US26D/626					
	ASSA ABLOY	89102214		2	יח
זרוע מסילה לסגר הידראולי-ASSA ABLOY-דגם DCG193-עבור סגר הידראולי דגם DC300/500/700-אפור					
	ASSA ABLOY	89102280		2	יח
סגר הידראולי-ASSA ABLOY-DC300-ללא זרוע-אפור					

התוכן אינו לשימוש פרטי ולעיון בלבד. כל העתקה או שימוש אחר ללא אישור מפורש מהמחבר נחשבת לזיוף. המחבר אינו אחראי על נכונות המידע המופיע בתוכן זה. המחבר אינו עומד באחריות על שגיאות או על נזק כלשהו שנגרם כתוצאה משימוש בתוכן זה. המחבר אינו עומד באחריות על שגיאות או על נזק כלשהו שנגרם כתוצאה משימוש בתוכן זה. המחבר אינו עומד באחריות על שגיאות או על נזק כלשהו שנגרם כתוצאה משימוש בתוכן זה.

# F2-010-PH-05-N-OAR

הערות:



סמל הדימה

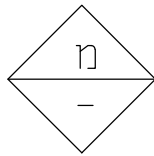

מזמין \ לקוח

עיריית  
ערד

שם הפרויקט

אולם תרבות  
אורון

תוכן גליון

מכרז-  
מסגרות

מפלס התכנית

מספר פרויקט

**P0465A**

מספר גליון

**L01-31**

צפון NORTH 1:50

ביצוע מוכרז אישור  
CONSTR. BID REVIEW

תאריך ביקורת REVISION 01 06.01.22

תאריך	שם	
06.01.22	ערך - נורית	
06.01.22	תכנון - מידד	
06.01.22	בקר - מידד	

**V5 Architects**  
בית מולדבסקי, רח' כרמון 1, גבעתיים  
Moldavsky Building, Korazin St. 1, Givatayim  
Tel: (972-3) 723-7300 Fax: (972-3) 618-8325  
www.v5arch.com

## SET F2-010-PH-05-N-OAR דלת אש דו כנפית- לשונית בלבד, 2 ידיות פנימיות בהלה דגם QUICK, אקוסטית, חיצונית קבועה, מחזיר דלת

תמונה ייצוגית	מוצג	קוד פריט	גימור	כמות	יחידה
	Yale	90100915		6	יח
ציר ספר-Yale במידות 4.5X4 אינץ'-נירוסטה 304					
	Mul-T-Lock	98101905		1	יח
צילינדר זמני-Corbin + צילינדר קבוע במערכת מאסטר מבורקת שכפול-Mul-T-Lock מדגם MT5					
	TESA	89102277		1	יח
ידית קבועה עם שלט-TESA דגם TTF72U פינוי 72 מ"מ עבור ידית בהלה-נירוסטה					
	TESA	89101487		1	יח
מערכת נעילה בכנף פסיבית-TESA דגם CF32 במידות 9/65 מתאימה למנעול מכאני בכנף הניידת (לא כולל מוטות ושנפר עליון)					
	TESA	89101489		1	יח
מנעול רחב לשונית בלבד-TESA דגם CF60 הפיך-בהלה-מתאים לדלת אש					
	TESA	89102613		2	יח
ידית בהלה-TESA דגם QUICK עם בריח עליון ותחתון-במידות 1200 מ"מ-ניקל (כולל דוגינג)					
	TESA	89101488		1	יח
אביזר עליון-TESA דגם RETFACF32-למערכת נעילה בכנף פסיבית					
	TESA	89101802		1	יח
סט בריחים-TESA-עבור מנעול-CF32 זוג מוטות ואביזר תחתון למערכת נעילה בכנף פסיבית					
	ASSA ABLOY	89102212		2	יח
סגר הידראולי-ASSA ABLOY-DC340-ללא זרוע-אפור					
	Abloy	89100717		1	יח
קורדינטור מכאני-Abloy-דגם G461-אפור					
	Rockwood	89101813		2	יח
מעצור רצפה לדלת-Rockwood דגם US26D גימור 440					
	Pemko	89102075		1	יח
סף תחתון אקוסטי-Pemko דגם 411APKL-במידה 41 אינץ' - 1040 מ"מ					

המבצע איננו אחראי לבידוק הידוע ולהאמתן לנאמן על המבצע לבקר את כל הידועות ועל כל שטח או אחריות לחדש למתקן אין לחדש הידועות תן הישרות, מתגים ואו יזעו אשר שבו רשום מול עם האדריכל בהתאם ג. נשא לבדו באחריות המקצועית והתקנת למענית.

כל הבהרה והקנין רותני בחסוך או שירות למשיך או אחריות ויק רכשו הבלעדי אין לשנות כל שומע בחסוך או בחלקים ממש בכל דרך שאי וכלל אומני שאם קיימים או עתידים ללא אחריות וכתב ובתנאי חסוך על המשיך.

הערות:



סמל הזהירה

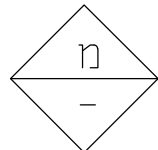

מזמין \ לקוח  
עיריית  
ערד  
שם הפרויקט  
אולם תרבות  
אורון

תוכן גליון  
מכרז-  
מסגרות  
מפלס התכנית

מספר פרויקט  
**P0465A**

מספר גליון  
**L01-32**

צפון NORTH  
1:50

אישר עיין  
מכרז ביצוע  
CONSTR. BID REVIEW

תאריך ביקורת  
REVISION  
01 06.01.22

תאריך	שם
06.01.22	ערך - נורית
06.01.22	תכנון - מידד
06.01.22	בקר - מידד

**V5 Architects**  
אדריכלים  
בית מולדבסקי, רח' כורזין 1, ג'בתיים  
Moldavsky Building, Korazin St. 1, Givatayim  
Tel: (972-3) 723-7300 Fax: (972-3) 618-8325  
www.v5arch.com









F2-010-PH-05-N-OAR

דלת אש דו כנפית- לשונית בלבד, 2 ידיות פנימיות בהלה דגם QUICK, אקוסטית, חיצונית קבועה, מחזיר דלת SET F2-010-PH-05-N-OAR

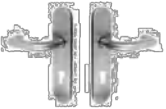
תמונה ייצוגית	מותג	קוד פריט	גימור	כמות	יחידה
	Yale	90100915		6	יח
ציר ספר-Yale-במידות 4.5X4 אינץ-נירוסטה 304					
	Mul-T-Lock	98101905		1	יח
צילינדר זמני-Corbin+ צילינדר קבוע במערכת מאסטר מבוקרת שכפול-Mul-T-Lock-מדגם MT5					
	TESA	89102277		1	יח
ידית קבועה עם שלט-TESA-דגם TTF72U-פיוני 72 מ"מ עבור ידית בהלה-נירוסטה					
	TESA	89101487		1	יח
מערכת נעילה בכנף פסיבית-TESA-דגם CF32-במידות 9/65 מתאימה למנועול מכאני בכנף הניידת (לא כולל מוטות ושנפר עליון)					
	TESA	89101489		1	יח
מנועול רחב לשונית בלבד-TESA-דגם CF60-הפוך-בהלה-מתאים לדלת אש					
	TESA	89102613		2	יח
ידית בהלה-TESA-דגם QUICK-עם בריח עליון ותחתון-במידות 1200 מ"מ-ניקל (כולל דוגינג)					
	TESA	89101488		1	יח
אביזר עליון-TESA-דגם RETFAC32-למערכת נעילה בכנף פסיבית					
	TESA	89101802		1	יח
סט בריחים-TESA-עבור מנועול-CF32-זוג מוטות ואביזר תחתון למערכת נעילה בכנף פסיבית					
	ASSA ABLOY	89102212		2	יח
סגר הידראולי-ASSA ABLOY-DC340-ללא זרוע-אפור					
	Abloy	89100717		1	יח
קורדינטור מכאני-Abloy-דגם G461-אפור					
	Rockwood	89101813		2	יח
מעצור רצפה לדלת-Rockwood-דגם US26D-גימור 440					
	Pemko	89102075		1	יח
סף תחתון אקוסטי-Pemko-דגם 411APKL-במידה 41 אינץ - 1040 מ"מ					

S1-124-NP-01-N-OAR

**SET S1-124-NP-01-N-OAR** דלת מתכת חד כנפית- נעילה מכאנית, ידיות מנוף, מחזיר דלת

תמונה ייצוגית	מותג	קוד פריט	גימור	כמות	יחידה
	Yale	90100915		3	יה
ציר ספר-Yale-במידות 4.5X4 אינץ-נירוסטה 304					
	Mul-T-Lock	98101906		1	יה
צילינדר זמני-Corbin עם נעילת פרפר + צילינדר קבוע במערכת מאסטר מוקרת שכפול-Mul-T-Lock-מדגם MT5					
	TESA	89104236		1	יה
סט ידיות-TESA-דגם SENA MSIMF872IS16 - מנוף/מנוף עם שלט-מחוזקות נגד תלישה-72 מ"מ - קומפקט 8 מ"מ נירוסטה					
	NEMEF	89100924		1	יה
מנעול מכאני חבוי רחב-NEMEF-דגם 08/1769-במידות 8/72/65 -ימין					
	NEMEF	89101855		1	יה
סרט נגדי-NEMEF-דגם 17/1769-ימין-נירוסטה					
	ASSA ABLOY	89102214		1	יה
זרוע מסילה לסגר הידראולי-ASSA ABLOY-דגם DCG193 -עבור סגר הידראולי דגם DC300/500/700-אפור					
	ASSA ABLOY	89102280		1	יה
סגר הידראולי-ASSA ABLOY-DC300-ללא זרוע-אפור					
	Rockwood	89101813		1	יה
מעצור רצפה לדלת-Rockwood-דגם US26D גימור 440					

הטבעת אחראי לבידוק הידוע להאמתן לתקום על הטבעת לכך אין כל  
הידועת ועל כל טענה או אי האטמה לדווח למתקן אין לחוד פחות מן  
השימוש מתגמם ואו עוק שיש רשם מעל עם האריכל בתענית א.  
נשמ לבדו באחריות המקצועית והרוקחית לתענית.

הערות:



סמל הזהמה

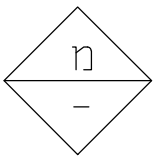

מזמין \ לקוח  
**עיריית  
ערד**  
שם הפרויקט  
**אולם תרבות  
אורון**

תוכן גליון  
**מכרז -  
מסגרות**

מספר התכנית  
מספר פרויקט  
**P0465A**

מספר גליון  
**L01-33**

צפון NORTH 1:50

ביצוע  מברז  אישור עיון   
CONSTR. BID REVIEW

תאריך ביקורת REVISION  
**01** 06.01.22

תאריך	שם
06.01.22	ערך - נורית
06.01.22	תכנון - מידד
06.01.22	בקר - מידד

**V5 Architects**  
אדריכלים

בית מולדבסקי, רח' כורזין ג, גבעתיים  
Moldavsky Building, Korazin St. 1, Givatayim  
Tel: (972-3) 723-7300 Fax: (972-3) 618-8325  
www.v5arch.com

המבט שורר לבידוק הידוע ולהאמת לקדם על המבט לבקר את כל הידועות ועל כל טעות או אי התאמה לחדר למחנך אין לחדר הידועות מן הידועות מתגמל ואי יזעק אשר שבו רשם העל עם הידועות בתוכנית א. נושא לבדו באחריות המספקות והתקנת לתוכנית.

כל הנתונים והקצוות הוצגו בתוכנית זו ששירות להפוך או הידועות אין רשם הידועות אין לשנות כל שינוי בתוכנית או בתוכנית המעט בכל דרך שיש וכל אישור שינוי יקדים או עשויים ללא אישור מראש ובכתב מתעמק מתעמק על המשרד.

הערות:



סמל אדריכלות

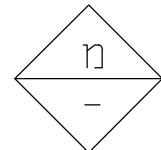

מזמין / לקוח

עיריית  
ערד

שם הפרויקט

אולם תרבות  
אורון

תוכן גליון

מכרז -  
מסגרות

מפלס התכנית

מספר פרויקט

P0465A

מספר גליון

L01-34

צפון NORTH 1:50

ביצוע  מרכז  אישור   
CONSTR. BID REVIEW

תאריך ביקורת REVISION 01 06.01.22

תאריך	שם
06.01.22	ערך - נורית
06.01.22	תכנון - מידד
06.01.22	בקר - מידד

**V5 Architects**  
אדריכלים  
Varchitects

בית מולדבסקי, רח' כורזין 1, גבעתיים  
Moldavsky Building, Korazin St. 1, Givatayim  
Tel: (972-3) 723-7300 Fax: (972-3) 618-8325

www.v5arch.com

# S1-130-PH-05-N-01-OAR

**SET S1-130-PH-05-N-01-OAR** דלת מתכת חד כנפית- נעילה מכאנית, ידית פנימית בהלה, חיצונית מנוף, מחזיר דלת, אקוסטית

תמונה ייצוגית	מותג	קוד פריט	גימור	כמות	יחידה
	Yale	90100915		3	יח
ציר ספר-Yale-במידות 4.5X4 אינץ-נירוסטה 304					
	Mul-T-Lock	98101905		1	יח
צילינדר זמני-Corbin + צילינדר קבוע במערכת מאסטר מבוקרת שכפול-Mul-T-Lock-מדגם MT5					
	TESA	89102277		1	יח
ידית קבועה עם שלט-TESA-דגם TTF72U-פינוי 72 מ"מ עבור ידית בהלה-נירוסטה					
	NEMEF	89102512		1	יח
מנעול מכאני חבוי רחב-NEMEF-דגם 56/1769 ימין-במידות 9/72/65-פתיחה מהירה החוצה פונקציה D-סרט חזית נירוסטה					
	NEMEF	89101855		1	יח
סרט נגדי-NEMEF-דגם 17/1769-ימין-נירוסטה					
	TESA	89102616		1	יח
ידית בהלה-TESA-דגם QUICK-במידות 1200 מ"מ-ניקל (כולל דוגינג)					
	ASSA ABLOY	89102214		1	יח
זרוע מסילה לסגר הידראולי-ASSA ABLOY-דגם DCG193-עבור סגר הידראולי דגם DC300/500/700-אפור					
	ASSA ABLOY	89102280		1	יח
סגר הידראולי-ASSA ABLOY-DC300-ללא זרוע-אפור					
	Rockwood	89101813		1	יח
מעצור רצפה לדלת-Rockwood-דגם 440 גימור US26D					
	Pemko	89102075		1	יח
סף תחתון אקוסטי-Pemko-דגם 411APKL-במידה 41 אינץ - 1040 מ"מ					
	Pemko	98101917		1	יח
אטם היקפי ע"פ דרישת אקוסטיקה (מחייב פינוי מתאים במשקוף)					

המבט אחרי כבידוק הידוק והתאמת לוקים על המבט לבדק את כל הידוקים ועל כל שטח או אי התאמה לפרוטוקול ולתוכנית. הידוקים יבוצעו על כל שטח או אי התאמה לפרוטוקול ולתוכנית. הידוקים יבוצעו על כל שטח או אי התאמה לפרוטוקול ולתוכנית. הידוקים יבוצעו על כל שטח או אי התאמה לפרוטוקול ולתוכנית.

הערות:

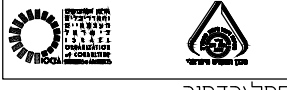

סמל זהוידמיה

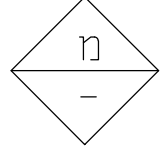

חזמיון \ לקוח  
עיריית  
ערד

שם הפרויקט  
אולם תרבות  
אורון

תיכון גליון  
מכרז-  
מסגרות

מפלס התכנית  
מספר פרויקט

**P0465A**

מספר גליון

**L01-35**

צפון NORTH 1:50

ביצוע  מוכרז  אישור   
CONSTR. BID REVIEW

תאריך ביקורת REVISION 01 06.01.22

תאריך	שם
06.01.22	ערך - נורית
06.01.22	תכנון - חידד
06.01.22	בקר - חידד

**V5 Architects**  
Architects  
בית מולדבסקי, רח' כורזין 1, גיבתיים  
Moldavsky Building, Korazin St. 1, Givatayim  
Tel: (972-3) 723-7300 Fax: (972-3) 618-8325  
www.v5arch.com









# S1-130-PH-05-N-OAR

## SET S1-130-PH-05-N-OAR דלת מתכת חד כנפית- נעילה מכאנית, ידית פנימית בהלה, חיצונית מטופ, מחזיר דלת

תמונה ייצוגית	מותג	קוד פריט	גימור	כמות	יחידה
	Yale	90100915	3	3	יח
ציר ספר-Yale-במידות 4.5X4 אינץ-נירוסטה 304					
	Mul-T-Lock	98101905	1	1	יח
צילינדר זמני-Corbin + צילינדר קבוע במערכת מאסטר מבוקרת שכפול-Mul-T-Lock-מדגם MT5					
	TESA	89102277	1	1	יח
ידית קבועה עם שלט-TESA-דגם TTF72U-פינוי 72 מ"מ עבור ידית בהלה-נירוסטה					
	NEMEF	89102512	1	1	יח
מנעול מכאני חבוי רחב-NEMEF דגם 56/1769 ימין-במידות 9/72/65-פתיחה מהירה החוצה פונקציה D-סרט חזית נירוסטה					
	NEMEF	89101855	1	1	יח
סרט נגדי-NEMEF-דגם 17/1769-ימין-נירוסטה					
	TESA	89102616	1	1	יח
ידית בהלה-TESA-דגם QUICK-במידות 1200 מ"מ-ניקל (כולל דוגינג)					
	ASSA ABLOY	89102214	1	1	יח
זרוע מסילה לסגר הידראולי-ASSA ABLOY-דגם DCG193-עבור סגר הידראולי דגם DC300/500/700-אפור					
	ASSA ABLOY	89102280	1	1	יח
סגר הידראולי-ASSA ABLOY-DC300-ללא זרוע-אפור					
	Rockwood	89101813	1	1	יח
מעצור רצפה לדלת-Rockwood-דגם 440 גימור US26D					

# F1-015-QR-01-N-01-OAR

## **SET F1-015-QR-01-N-01-OAR** דלת אש חד כנפית- לשונית בלבד-מנעול הפוך, פתיחה מהירה, ידיות מטפ, מחזיר דלת, אקוסטי

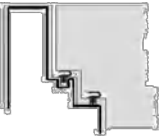
תמונה ייצוגית	מותג	קוד פריט	גימור	כמות	יחידה
	Yale	90100915		3	יח
ציר ספר-Yale-במידות 4.5X4 אינץ-נירוסטה 304					
	Mul-T-Lock	98101905		1	יח
צילינדר זמני-Corbin + צילינדר קבוע במערכת מאסטר מבוקרת שכפול-Mul-T-Lock-מדגם MT5					
	TESA	89104236		1	יח
סט ידיות-TESA-דגם SENA MSIMF872IS16- מנוף/מנוף עם שלט-מחוזקות נגד תלישה-72 מ"מ - קומפקט 8 מ"מ נירוסטה					
	TESA	89104287		1	יח
מנעול מכאני לדלת אש - TESA- דגם CF-6I-עם פתיחה מהירה פנימה					
	ASSA ABLOY	89102212		1	יח
סגר הידראולי-DC340-ASSA ABLOY-ללא זרוע-אפור					
	ASSA ABLOY	89102214		1	יח
זרוע מסילה לסגר הידראולי-ASSA ABLOY-דגם DCG193-עבור סגר הידראולי דגם DC300/500/700-אפור					
	Rockwood	90400321		1	יח
מעצור קיר לדלת-Rockwood-דגם 406-גימור US3					
	Pemko	89102075		1	יח
סף תחתון אקוסטי-Pemko-דגם 411APKL-במידה 41 אינץ - 1040 מ"מ					
	Pemko	98101917		1	יח
אטם היקפי ע"פ דרישת אקוסטיקה (מחייב פינוי מתאים במשקוף)					

הטבעת אחראית לבדיקת הידיות ולהתאמתן לטקסט של התכנית. לפרטים נוספים יש לפנות אל יועץ המכירות. המפרט אינו מהווה חלק מהתכנית, ואין להסתמך עליו. כל המידע המופיע בו הוא למידע כללי בלבד. באחריות התקנת הידיות לטכנית.

כל המידע המופיע בדף זה הוא למידע כללי בלבד. אין להסתמך עליו. המפרט אינו מהווה חלק מהתכנית, ואין להסתמך עליו. כל המידע המופיע בו הוא למידע כללי בלבד. באחריות התקנת הידיות לטכנית.

הערות:



סמל הזהירה

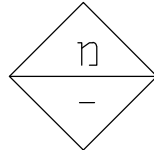

מזמין \ לקוח

עיריית  
ערד

שם הפרויקט

אולם תרבות  
אורון

תוכן גליון

מכרז-  
מסגרות

מפלס התכנית

מספר פרויקט

**P0465A**

מספר גליון

**L01-36**

צפון NORTH  
1:50

אישור עיון  
מכרז  
ביצוע

REVIEW  
BID  
CONSTR.

תאריך ביקורת  
REVISION  
01 06.01.22

תאריך	שם
06.01.22	ערך - נורית
06.01.22	תכנון - מידד
06.01.22	בקר - מידד

**V5** Architects  
אדריכלים

ביח מולדבסקי, רח' כורזין 1, גבעתיים  
Moldavsky Building, Korazin St. 1, Givatayim  
Tel: (972-3) 723-7300 Fax: (972-3) 618-8325  
www.v5arch.com

המבצע אחראי לבידוק הידוע ולהחלטות הנקבעות על הכתב לבקר את כל הרישום ועל כל שטח או יחידה להוציא להורג או לחדר חירום. השתמשו בפרטים אלו כדי להגדיר את השטח הנדרש בתוכנית. יש להשתמש בתוכנית זו כבסיס להתקנת התקנים והתקנות למטרתן.  
 כל המידע והתקנים הנתונים בתוכנית זו ששירתו למשך 10 שנים או ארוכים יותר. כל המידע והתקנים שיש להם פרטנר או ספקים אחרים או שהם פועלים מעתה ועד עתה יישאו באחריותם. יש לראות את פרטי התקן הנדרש על המפרט.

הערות:



סמל להדמיה

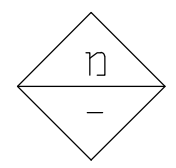

מזמין / לקוח  
**עיריית ערד**  
 שם הפרויקט  
**אולם תרבות אורון**









תוכן גליון  
**מכרז- מסגרות**  
 מפלס התכנית  
 מספר פרויקט  
**P0465A**  
 מספר גליון  
**L01-37**  
 צפון NORTH **1:50**  
 אישור עיון  
 ביוצג CONSTR.    מכרז BID    תיאור עיון REVIEW  
 תאריך ביקורת REVISION  
**01**   06.01.22

תאריך	שם	
06.01.22	ערך - נורית	
06.01.22	תכנון - חידד	
06.01.22	בקרה - חידד	

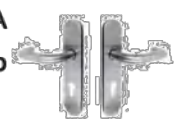
**V5 Architects**  
 אדריכלים  
 בית מולדבסקי, רח' כורזין 1, גבעתיים  
 Moldavsky Building, Korazin St. 1, Givatayim  
 Tel: (972-3) 723-7300 Fax: (972-3) 618-8325  
 www.v5arch.com

## S1-130-QR-01-N-OAR

דלת מתכת חד כנפית- נעילה מאבנית, פתיחה מהירה, ידיות מנוף, מחזיר דלת SET S1-130-QR-01-N-OAR

יחידה	כמות	גימור	קוד פריט	מותג	תמונה ייצוגית
יח	3		90100915	Yale	 ציר ספר-Yale-במידות 4.5X4 אינץ'-נירוסטה 304
יח	1		98101905	Mul-T-Lock	 צילינדר זמני-Corbin + צילינדר קבוע במערכת מאסטר מבוקרת שכפול-Mul-T-Lock-מדגם MT5
יח	1		89104236	TESA	 סט ידיות-TESA-דגם SENA MSIMF872IS16-מנוף/מנוף עם שלט-מחוזקות נגד תלישה-72 מ"מ - קומפקט 8 מ"מ נירוסטה
יח	1		89102512	NEMEF	 מנעול מאבני חבוי רחב-NEMEF דגם 56/1769 ימין-במידות 9/72/65-פתיחה מהירה החוצה פונקציה D-סרט חזית נירוסטה
יח	1		89101855	NEMEF	 סרט נגדי-NEMEF-דגם 17/1769-ימין-נירוסטה
יח	1		89102142	TESA	 קומפקט (ציר) מפוצל-TESA-במידות 8-9 / 9-8
יח	1		89102214	ASSA ABLOY	 זרוע מסילה לסגר הידראולי-ASSA ABLOY-דגם DCG193-עבור סגר הידראולי דגם DC300/500/700-אפור
יח	1		89102280	ASSA ABLOY	 סגר הידראולי-ASSA ABLOY-DC300-ללא זרוע-אפור
יח	1		89101813	Rockwood	 מעצור רצפה לדלת-Rockwood-דגם 440 גימור US26D

# S1-124-NP-01-N-01-OAR

**SET S1-124-NP-01-N-01-OAR** דלת מתכת חד כנפית- נעילה מכאנית, ידיות מנוף, מחזיר דלת, אקוסטי

תמונה ייצוגית	מותג	קוד פריט	גימור	כמות	יחידה
	Yale	90100915		3	יה
ציר ספר-Yale-במידות 4.5X4 אינץ-נירוסטה 304					
	Mul-T-Lock	98101906		1	יה
צילינדר זמני-Corbin עם נעילת פרפר + צילינדר קבוע במערכת מאסטר מבוקרת שכפול-Mul-T-Lock-מדגם MT5					
	TESA	89104236		1	יה
סט ידיות-TESA-דגם SENA MSIMF872IS16 - מנוף/מנוף עם שלט-מחוזקות נגד תלישה-72 מ"מ - קומפקט 8 מ"מ נירוסטה					
	NEMEF	89100924		1	יה
מנעול מכאני חבוי רחב-NEMEF דגם 08/1769-במידות 8/72/65 -ימין					
	NEMEF	89101855		1	יה
סרט נגדי-NEMEF-דגם 17/1769-ימין-נירוסטה					
	ASSA ABLOY	89102214		1	יה
זרוע מסילה לסגר הידראולי-ASSA ABLOY-דגם DCG193 -עבור סגר הידראולי דגם DC300/500/700-אפור					
	ASSA ABLOY	89102280		1	יה
סגר הידראולי-ASSA ABLOY-DC300-ללא זרוע-אפור					
	Rockwood	89101813		1	יה
מעצור רצפה לדלת-Rockwood-דגם 440 גימור US26D					
	Pemko	89102075		1	יה
סף תחתון אקוסטי-Pemko-דגם 411APKL-במידה 41 אינץ - 1040 מ"מ					
	Pemko	98101917		1	יה
אטם היקפי ע"פ דרישת אקוסטיקה (מחייב פינוי מתאים במשקוף)					

המבט אחרי לבדיקה הידנית להאשמת למקום על המבט לכך אין כל הודעה ועל כל טעות או אי התאמה לרשימת לוחות אין לחדד חדות מן השריטה מתגס נאו יועץ אשר שם רשם מעל עם הודיעל בהגנית ג. נעש לבד באריות המקטעות והרקות לוחנית.

כל הודעה והגיון הודיעי במסך זו שורות למשרד זו אורכלים ון רכשו הכלולו אין לעשות כל שינוי במסך או בהלחם ממש בכל דרך שיה וכל אמני שינוי קיסים או שודים ללא אשר קריש וכמכב תגיה מסך על המשרד.

הערות:



סמל הזהירה

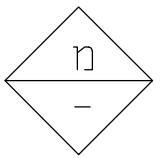

מזמין \ לקוח  
עיריית  
ערד  
שם הפרויקט  
אולם תרבות  
אורון

תוכן גליון  
מכרז -  
מסגרות  
מפלס התכנית

מספר פרויקט  
**P0465A**

מספר גליון  
**L01-38**

צפון NORTH 1:50

אישור עיון  
ביצוע מכרז  
CONSTR. BID REVIEW

תאריך ביקורת REVISION  
**01** 06.01.22

תאריך	שם
06.01.22	ערך - נורית
06.01.22	תכנון - מידד
06.01.22	בקר - מידד

**V5 Architects**  
אדריכלים  
בית מולדבסקי, רח' כורזין 1, גבעתיים  
Moldavsky Building, Korazin St. 1, Givatayim  
Tel: (972-3) 723-7300 Fax: (972-3) 618-8325  
www.v5arch.com

התכנון והשראת הפרויקט והתאמתו לפרויקט ולמסגרתו של המבנה לבקש או לכל  
 הפרדת ועל כל שטח או א השמירה לרעיון למתן אין לפרוץ סודות פני  
 הפרויקט מוגנים ויא יתקן אשר שם של עם האדריכל בתוכנית,  
 נשמר לפרוץ בתוכנית והתקנת והתקנת לפרויקט.

כל הכותב והקנין הרוחני בתוכנית זה שמורות למשרד או ארכיטקט  
 וכן רשום הכלכלי וכן לעשות כל שימוש בתוכנית או בתכנית  
 נמשך בכל דרך שאי נכלל אנשי שמה קיימים או שיהיו ללא אשר  
 נראה ובתנאי מניין מסמך של הפרויקט.

הערות:



סמל הזהדהיה

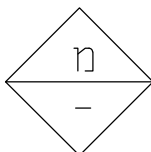

מזמין \ לקוח

עיריית  
 ערד

שם הפרויקט

אולם תרבות  
 אורון

תוכן גליון

מכרז-  
 מסגרות

מפלס התכנית

מספר פרויקט

P0465A

מספר גליון

L01-39

צפון NORTH 1:50

אישר עיין אישר  
 CONSTR. BID REVIEW

תאריך ביקורת REVISION  
 01 06.01.22

תאריך	שם
06.01.22	ערך - נורית
06.01.22	תכנון - מידד
06.01.22	בקר - מידד



בית מולדבסקי, רח' כורזין 1, גבעתיים  
 Moldavsky Building, Korazin St. 1, Givatayim  
 Tel: (972-3) 723-7300 Fax: (972-3) 618-8325

www.v5arch.com

S2-124-NP-01-N-01-OAR

דלת מתכת דו כנפית- נעילה מכאנית, בריחים ידניים בכנף הנייחת, ידיות מנוף, מחזיר דלת, אקוסטית SET S2-124-NP-01-N-01-OAR

תמונה ייצוגית	מותג	קוד פריט	גימור	כמות	יחידה
	Yale	90100915		6	יח
ציר ספר-Yale במידות 4.5X4 אינץ-נירוסטה 304					
	Mul-T-Lock	98101906		1	יח
צילינדר זמני-Corbin עם נעילת פרפר + צילינדר קבוע במערכת מאסטר מבוקרת שפול-Mul-T-Lock-מדגם MT5					
	TESA	89104236		1	יח
סט ידיות-TESA-דגם SENA MSIMF872IS16 - מנוף/מנוף עם שלט-מחוזקות נגד תלישה-72 מ"מ - קומפקט 8 מ"מ נירוסטה					
	NEMEF	89100924		1	יח
מנעול מכאני חבוי רחב-NEMEF דגם 08/1769-08/1769 במידות 8/72/65 -ימין					
	NEMEF	89101855		1	יח
סרט נגדי-NEMEF-דגם 17/1769-ימין-נירוסטה					
	Rockwood	89101805		2	יח
בריה לכנף פטיבית-Rockwood-דגם 555-לדלתות פלדה גימור US26D/626					
	ASSA ABLOY	89102214		1	יח
זרוע מסילה לסגר הידראולי-ASSA ABLOY-דגם DCG193 -עבור סגר הידראולי דגם DC300/500/700-אפור					
	ASSA ABLOY	89102280		1	יח
סגר הידראולי-ASSA ABLOY-DC300-ללא זרוע-אפור					
	Rockwood	89101813		1	יח
מעצור רצפה לדלת-Rockwood-דגם 440 גימור US26D					
	Pemko	89102075		1	יח
סף תחתון אקוסטי-Pemko-דגם 411APKL-במידה 41 אינץ - 1040 מ"מ					
	Pemko	98101917		1	יח
אטם היקפי ע"פ דרישת אקוסטיקה (מחייב פינוי מתאים במשקוף)					

המבט איננו לבידוק הידוע ולהאמת לקדם של המבט לבקר את כל המידות ועל כל שטח או אר האמה לחדר למתקן או לחדר הידוע כן היעדרם מוגדרים ויש לזכור את כל המידות והמחירים. משל לבדו באחריות המספקות והמחירים למוכרת.

כל המידות והקניין רוחני בהספק או שמורת להפוך או אחרים וכן רכשו הכלכלי אין לשלוח כל שימוש בהספק או בתקופת המט בכל דרך שיש וכלל אומני שיש או עומדים ללא אישור מראש ובכתב מבעד הספק של המסד.

הערות:



סמל להדמיה

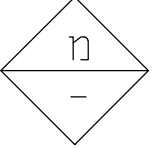

מזמין \ לקוח  
עיריית  
ערד  
שם הפרויקט  
אולם תרבות  
אורון

תוכן גליון  
מכרז -  
מסגרות

מפלס התכנית  
מספר פרויקט

**P0465A**

מספר גליון  
**L01-40**

צפון NORTH 1:50

ביצוע מוכרז עיון אישור  
CONSTR. BID REVIEW

תאריך ביקורת REVISION  
**01** 06.01.22

תאריך	שם
06.01.22	ערך - נורית
06.01.22	תכנון - מידד
06.01.22	בקר - מידד

**V5 Architects**  
Architects  
בית מולדבסקי, רח' כורזין 1, גבעתיים  
Moldavsky Building, Korazin St. 1, Givatayim  
Tel: (972-3) 723-7300 Fax: (972-3) 618-8325  
www.v5arch.com

S1-132-QR-01-N-OAR

דלת מתכת חד כנפית- נעילה מכאנית, פתיחה מהירה בניגוד לכיוון המילוט, ידיות מנוף, מחזיר דלת, אקוסטית SET S1-132-QR-01-N-OAR

תמונה ייצוגית	מותג	קוד פריט	גימור	כמות	יחידה
	Yale	90100915		3	יח
ציר ספר-Yale במידות 4.5X4 אינץ-נירוסטה 304					
	Mul-T-Lock	98101905		1	יח
צילינדר זמני-Corbin + צילינדר קבוע במערכת מאסטר מבוקרת שכפול-Mul-T-Lock-מדגם MT5					
	TESA	89104236		1	יח
סט ידיות-TESA-דגם SENA MSIMF872IS16 -מנוף/מנוף עם שלט-מחוזקות נגד תלישה-72 מ"מ - קומפקט 8 מ"מ נירוסטה					
	NEMEF	89101855		1	יח
סרט נגדי-NEMEF-דגם 17/1769-ימין-נירוסטה					
	NEMEF	89103869		1	יח
מנעול מכאני חבוי רחב-NEMEF דגם 77/1769-במידות 9/72/65-שמאל-פתיחה מהירה פונקציה D-סרט חזית מגולוון					
	ASSA ABLOY	89102214		1	יח
זרוע מסילה לסגר הידראולי-ASSA ABLOY-דגם DCG193 -עבור סגר הידראולי דגם DC300/500/700-אפור					
	ASSA ABLOY	89102280		1	יח
סגר הידראולי-ASSA ABLOY-DC300-ללא זרוע-אפור					
	Rockwood	89101813		1	יח
מעצור רצפה לדלת-Rockwood-דגם 440 גימור US26D					
	Pemko	89102075		1	יח
סף תחתון אקוסטי-Pemko-דגם 411APKL-במידה 41 אינץ - 1040 מ"מ					
	Pemko	98101917		1	יח
אטם היקפי ע"פ דרישת אקוסטיקה (מחייב פינוי מתאים במשקוף)					

המבט אורז לבריק המודול ולהתאמת לקדם על המבט לבריק את כל הידיות ועל כל שטח או אי התאמה לרדיוס להמתק את לוחד חדות מן הידיות מנסים ואין יעק אשר שני רמס המל עם אורכלי בזמנת ג. משל לבדו באריות הקפדנות והזקיק לזכנות.

כל הסכות והקיקן הוחזי בסמך זה שמוח למסרד זו אורכלים וכן רשש הבלעדי אין לשת כל שפוש בסמך או בזלקם מנס בכל דוך שחא ובכל אמצעי שחא קיסים א ערדדים ללא אשר מרשם ובכתב מצעי מוסך על המשרד.

הערות:



סמלהזמיה

ן
-

מזמין \ לקוח  
עיריית  
ערד

שם הפרויקט  
אולם תרבות  
אורון

תוכן גליון  
נגרות

מפלס התכנית  
מספר פרויקט

**P0465A**

מספר גליון

**L01-0**

צפון NORTH 1:50

אישור עיין מוכרז ביצוע  
REVIEW BID CONSTR.

תאריך ביקורת REVISION  
01 06.01.22

שם	תאריך
ערך - נורית	06.01.22
תכנן - מידד	06.01.22
בקר - מידד	06.01.22

**V5 Architects**  
אדריכלים

ביח מולדבסקי, רח' קורזין 1, גבעתיים  
Moldavsky Building, Korazin St. 1, Givatayim  
Tel: (972-3) 723-7300 Fax: (972-3) 618-8325  
www.v5arch.com

## עיריית ערד

### שיפוץ אולם תרבות אורון

# חוברת רשימות נגרות

המבט אחרי לבידוק המידות ולהאמתן לתקום על המבט לבקר את כל המידות ועל כל טעות או אי התאמה לרשימת המידות אין לחדד מידות מן הרשימה ממש או יגיע אשר שני רשם מכל עם האדריכל בהצעתו, ושם לבדו באחריות המקצועית והחוקית למדיניות.

כל הסכום והקצין הרווחי במסמך זה שמוחל למסדר זו אורכלים וזון רשש הבלעדי אין לשנות כל שום במסמך או בהקדים ממש בכל דרך שחא ובכל אמצעי שחא קיסים א עורייים ללא אשר מראש ובכתב מציע מסמך על המסדר.

הערות:



סמלהדמיה

]
-

מזמין \ לקוח

עיריית  
ערד

שם הפרויקט

אולם תרבות  
אורון

תוכן גליון

נגרות

מפלס התכנית

מספר פרויקט

P0465A

מספר גליון

L01-1

צפון NORTH 1:50

אישור עיון	מכרז	ביצוע
<input type="checkbox"/>	<input checked="" type="checkbox"/>	<input type="checkbox"/>
REVIEW	BID	CONSTR.

תאריך ביקורת REVISION 01 06.01.22

תאריך	שם
06.01.22	ערך - נורית
06.01.22	תכנן - מידד
06.01.22	בקר - מידד



ביח מולדבסקי, רח' כורזין 1, גבעתיים  
Moldavsky Building, Korazin St. 1, Givatayim  
Tel: (972-3) 723-7300 Fax: (972-3) 618-8325

www.v5arch.com

## הוראות כלליות לעבודות נגרות

### כללי :

- עבודות הנגרות יבוצעו בהתאם לתקן ישראלי 23 על כל חלקיו
- הקבלן יכין לכל פריט המצוין בהמשך אב טיפוס שלם, שיוצג לאישורו הסופי של המפקח

### מלבני הדלתות וההלבשות :

- המשקופים יהיו בהתאם למופיע בפרטים וברישימה זו.
- על היצרו להתאים את הדלתות וכל האביזרים הנלווים למשקופי הפלדה.

### אגפי הדלתות :

- כנפי הדלתות תבוצענה בשיטה מתועשת מעץ לבוד בעובי 4 מ"מ, הכנפיים תצופנה משני הצדדים בהתאם למופיע ברישימה זו.
- כל הכנפיים תהיינה מדגם מגורע (פלץ).
- חלקי העץ הגלויים כולל סרגלי הצפוי, קנט - לייסטים ואפי המים, יצבעו בלכה שקופה שתי שכבות דור 120 וא"חכ שכבת דור 121, או בשלוש שכבות לכה מאוונת "וורניט" תוצרת חב' טמבור בגוון שיבחר ע" האדריכל. הצביעה תעשה גם בחלקים נסתרים של הכנף כולל קנט עליון ותחתון לאחר הקצעתו והתאמת האגף באתר.

### נגרות חוג :

- כל נגרות החוג תצבע ב-HOLZLASUR 2000 או שוה-ערך בגוון שיבחר ע"י האדריכל
- לפני כל ביצוע שכבה יש ללטש בנייר לטש.

### פירזול ואביזרים :

בהתאם לפרטי הפירזול בסוף החוברת





תיאור גרפי

ג  
4

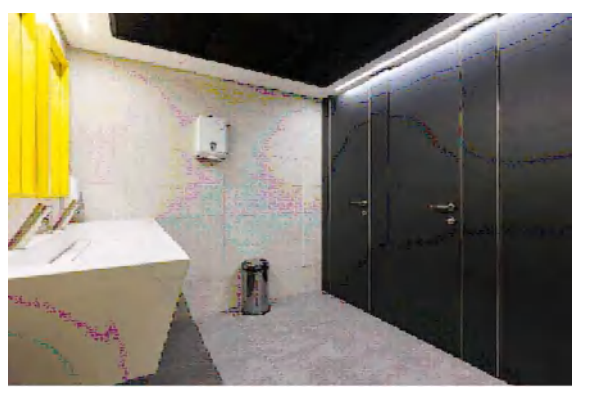
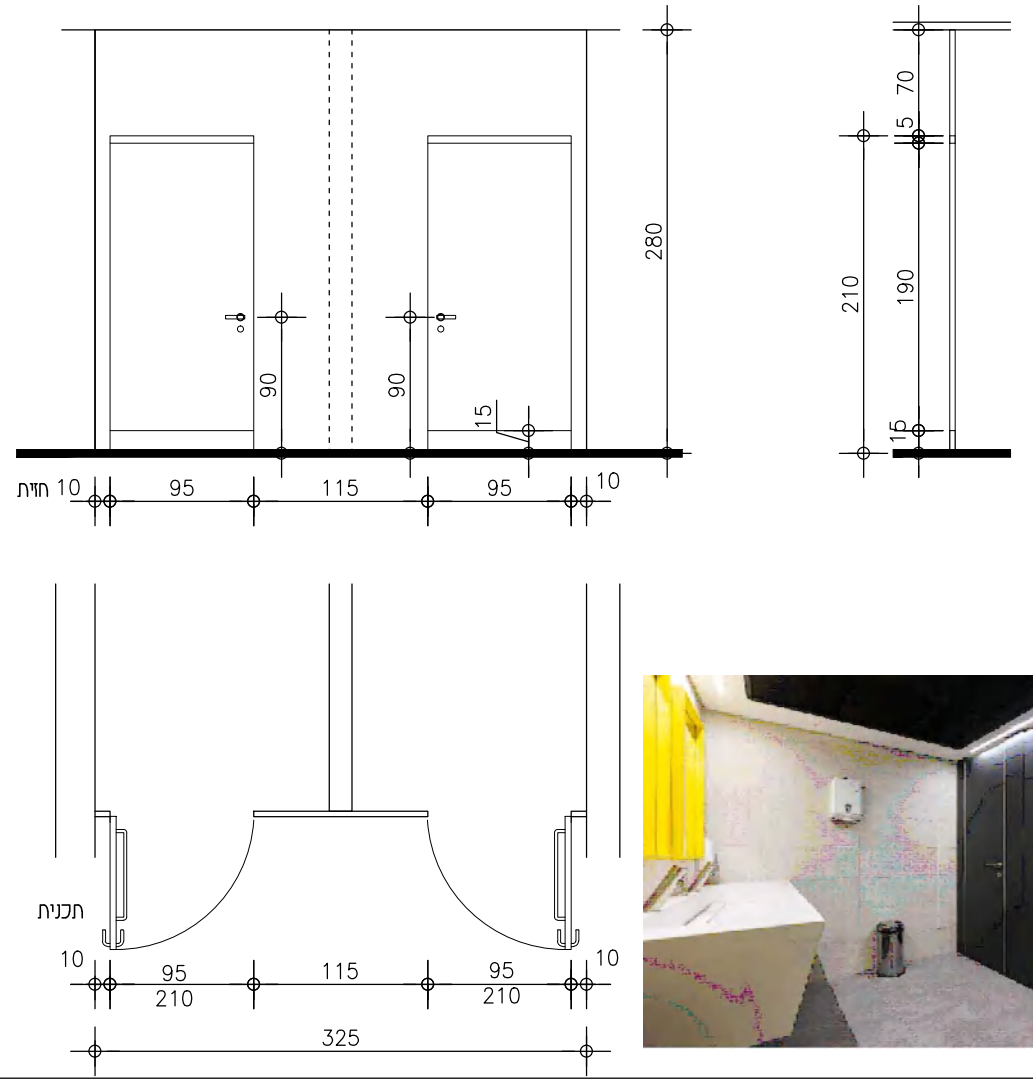

חתך

תכנית

ג  
3

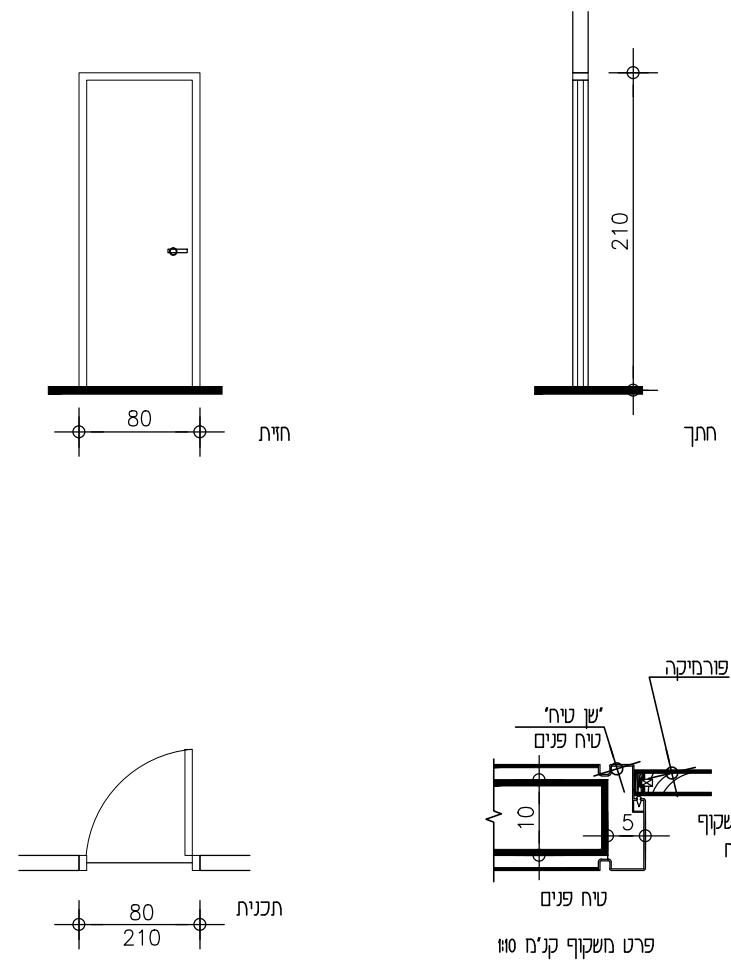

חתך

תכנית

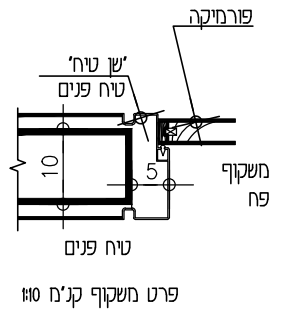

פרט משקוף קני"מ 100

מפלס מבואה - חדר ניקיון

210\80

1

דלת כנף אחת, פתיחה רגילה, כולל פס אטימה בחריץ מסביב למשקוף. משקוף פח מגולוון בעובי 2 מ"מ, צבוע בגוון ע"פ בחירת אדריכל סופרלק לפי מפרט "טמבור" או ש"ע כנף: מילוי עץ אורן 100% + סרגל עץ גושני מסביב. ציפוי פורמיקה משני הצדדים, גוון לפי בחירת האדריכל. על מידת הדלת להוסיף 5 ס"מ לטובת מלבו סמוי מעץ 2 ס"מ בהיקף הדלת ע"פ מפרט היצור

ע"פ קבוצת פירזול - W1-124-NP-10-N-OAR

מפלס מבואה - שירותי נכים

ע"פ שרטוט חשוב! יש לבצע את הטרספות רק לאחר מדידות המצב הקיים בשטח.

1

מחיצות ודלתות של חברת אמבין דגם LUXERY תאים עמידים למים, בעובי כולל 36 מ"מ, עשויים כוורת PVC, משני צידי הדלת לוחות HPL גוון לבחירת האדריכל צירי ניירוסטה נסתרים עם מנגנון החזרהעצמי של הדלת, מנעול תפוס\פנוי מנירוסטה עם יציאת חיצונית לפתיחת דלת סגירת תאים מסביב עם פרופיל אלומיניום מזורש, גומי אטימה למיעת רעש קורה קושרת נסתרת על המחיצה נסתרת מ HPL בצבע התאים פרופילים נסתריםבכל הסגירות והחיבורים בין העמדים לקירות ובין העמדים למחיצות

פירזול נירוסטה

פרט

\* על הקבלן להכין תכניות ופרטי ביצוע אשר יוגשו לבדיקה ולאישור האדריכל לפני הייצור.  
\* כללי: במקרה של אי התאמה/סתירה בין התאור לתקן, הקובע הוא התקן.  
\* כל מידות הפתחים הן מידות פתח בניה.

הנכנס וצווי לבידוק הודעת הלייטאון לוקם על הכנסת לבקר את כל הודעות ועל כל טעות או אי התאמה לודעי לוחות און לוחות חיות מן הישועת מנסת ואן עיקר אשר שני רשם נגל ען אודרכל בהודעת ג, שש לבדו באריות הקטנות והודעת לוחות.

כל הסכות והקנין הודעי במסך או שעות למסך או אודרכים וון רשם הבלעדי וון לשות כל שעות במסך או בהקטם מנסת בכל דוך שחא וכל אפעע שחא קיסים א ערודים ללא אשר מרשם ובכנת מציג מסך על הודעי.

הערות:



סמל הדמיה

ג  
-

מזמין \ לקוח  
עיריית  
ערד  
שם הפרויקט  
אולם תרבות  
אורון

תוכן גליון  
נגרות

מפלס התכנית

מספר פרויקט

P0465A

מספר גליון

L01-4

צפון NORTH 1:50

אישר עיין	מכרז	ביצוע
<input type="checkbox"/>	<input checked="" type="checkbox"/>	<input type="checkbox"/>
REVIEW	BID	CONSTR.

תאריך ביקורת  
REVISION 01 06.01.22

תאריך	שם
06.01.22	ערך - נורית
06.01.22	תכנן - מידד
06.01.22	בקר - מידד

**V5 Architects**  
אדריכלים  
משרד / Firm / Practice / Studio / Office / Workshop / Laboratory / Factory / Warehouse / Distribution Center / Retail / Office / Residential / Commercial / Industrial / Institutional / Healthcare / Education / Government / Non-Profit / Religious / Cultural / Entertainment / Hospitality / Real Estate / Construction / Engineering / Architecture / Design / Planning / Consulting / Research / Development / Innovation / Sustainability / Smart City / Digital / Data / Analytics / AI / Robotics / Space / Marine / Aerospace / Defense / Energy / Environment / Infrastructure / Transportation / Agriculture / Forestry / Fisheries / Mining / Manufacturing / Logistics / Supply Chain / E-commerce / Social Media / Marketing / Advertising / Public Relations / Crisis Management / Risk Management / Insurance / Law / Finance / Banking / Insurance / Real Estate / Construction / Engineering / Architecture / Design / Planning / Consulting / Research / Development / Innovation / Sustainability / Smart City / Digital / Data / Analytics / AI / Robotics / Space / Marine / Aerospace / Defense / Energy / Environment / Infrastructure / Transportation / Agriculture / Forestry / Fisheries / Mining / Manufacturing / Logistics / Supply Chain / E-commerce / Social Media / Marketing / Advertising / Public Relations / Crisis Management / Risk Management / Insurance / Law / Finance / Banking / Insurance

ביח מולדבסקי, רח' כורזין 1, גבעתיים  
Moldavsky Building, Korazin St. 1, Givatayim  
Tel: (972-3) 723-7300 Fax: (972-3) 618-8325  
www.v5arch.com

תיאור גרפי

1
5

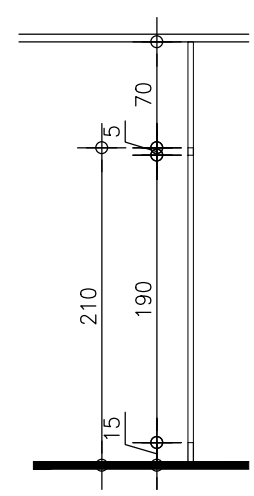

חזית חתך

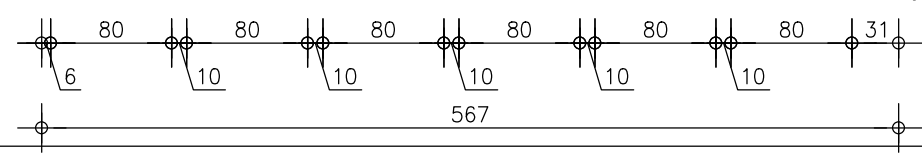
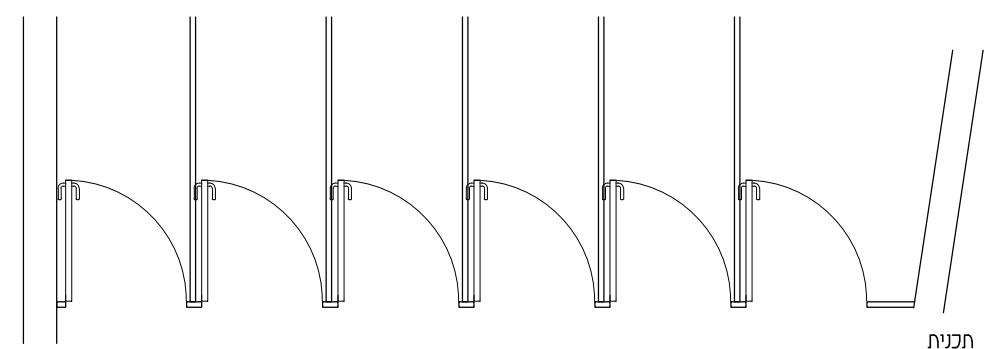
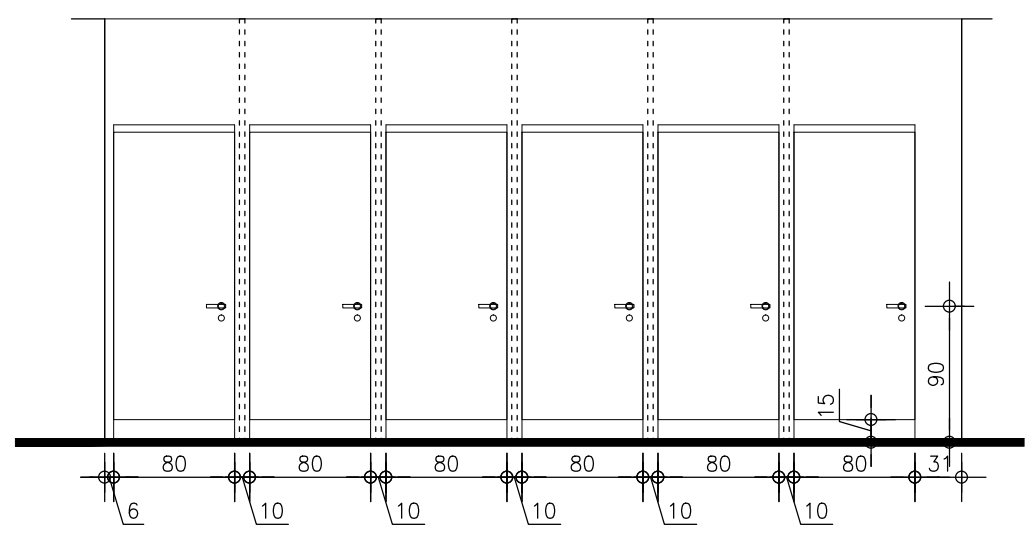

**מיקום** מפלס מבואה - שירותי קהל

**מידות** ע"פ שרטוט חשוב! יש לבצע את הטרספופות רק לאחר מדידות המצב הקיים בשטח.

**כמות** 1

**תיאור** מחיצות ודלתות של חברת אמבין דגם LUXERY תאים עמידים למים, בעובי כולל 36 מ"מ, עשויים כוורת PVC, משני צידי הדלת לוחות HPL גוון לבחירת האדריכל צירי נירוסטה נסתרים עם מנגנון החזרה העצמי של הדלת, מנעול תפוס\פנוי מנירוסטה עם יצית חיזונית לפתיחת דלת סגירת תאים מסביב עם פרופיל אלומיניום מוברש, גומי אטימה למניעת רעש קורה קושרת נסתרת על המחיצה נסתרת מ HPL בצבע התאים פרופילים נסתרים בכל הסגירות והחיבורים בין העמודים לקירות ובין העמודים למחיצות

**פירוזל** פירוזל נירוסטה

**פרט** \* על הקבלן להכין תכניות ופרטי ביצוע אשר יוגשו לבדיקה ולאישור האדריכל לפני הייצור.  
\* כללי: במקרה של אי התאמה/סתירה בין התאור לתקן, הקובע הוא התקן.  
\* כל מידות הפתחים הן מידות פתח בניה.

הנכנס אחריו לבדיקה הידועה ולהתאמת לקדם על הרכבת לבקר את כל הידועות ולכל טעות או אי התאמה לרשימה להמתקן אין לחדוד מידות מן הידועות. מומלץ ואף ניתן אשר שיהיה מוגן עם אודינל במוקדם ו/או נשא לבדו באריות הקטנות והזקוקות למוקדם.

כל המסות והקנין הוחזר בסמך או שמוחה למשרד או אורכלים וכן רשש הבולגודי אין לשתת כל שפוט בסמך או בהלקים מוטו בכל דרך שחא ובכל אמצעי שחא קייסם או עתידים ללא אשר מרשא ובכתב מציג מסמך של הפשרה.

הערות:



מזמין \ לקוח  
**עיריית ערד**

שם הפרויקט  
**אולם תרבות אורון**

תוכן גליון  
**נגרות**

מפלס התכנית  
**מספר פרויקט**

**P0465A**

מספר גליון  
**L01-5**



אישור עינין  
 ביצוע  
 מרכז  
 אישור  
 CONST.  
 BID  
 REVIEW

תאריך ביקורת  
**01**  
06.01.22

תאריך	שם
06.01.22	ערך - נורית
06.01.22	תכנון - מידד
06.01.22	בקר - מידד

**V5 Architects**  
 אדריכלים  
 ביח מולדבסקי, רח' כורזין 1, גבעתיים  
 Moldavsky Building, Korazin St. 1, Givatayim  
 Tel: (972-3) 723-7300 Fax: (972-3) 618-8325  
 www.v5arch.com

הוכנה תוכנית זו על ידי המעצבים והמשרד ללא כל אחריות על התאמת התוכנית למימוש ולשימוש המיועד לה. המעצבים והמשרד אינם אחראים על התאמת התוכנית למימוש ולשימוש המיועד לה. המעצבים והמשרד אינם אחראים על התאמת התוכנית למימוש ולשימוש המיועד לה.

הערות:



סמל ההדמיה

מזמין \ לקוח  
**עיריית  
 ערד**  
 שם הפרויקט  
**אולם תרבות  
 אורון**

תוכן גליון  
**נגרות**

מפלס התכנית  
 מספר פרויקט

**P0465A**

מספר גליון  
**L01-6**

צפון NORTH  
**1:50**

אישור עיין אישור עיין אישור עיין  
 CONSTR. BID REVIEW

תאריך ביקורת REVISION  
**01** 06.01.22

תאריך	שם
06.01.22	ערך - נורית
06.01.22	תכנן - מידד
06.01.22	בקר - מידד

**V5architects**  
 אדריכלים  
 ביח מולדבסקי, רח' כורזין 1, גבעתיים  
 Moldavsky Building, Korazin St. 1, Givatayim  
 Tel: (972-3) 723-7300 Fax: (972-3) 618-8325  
 www.v5arch.com

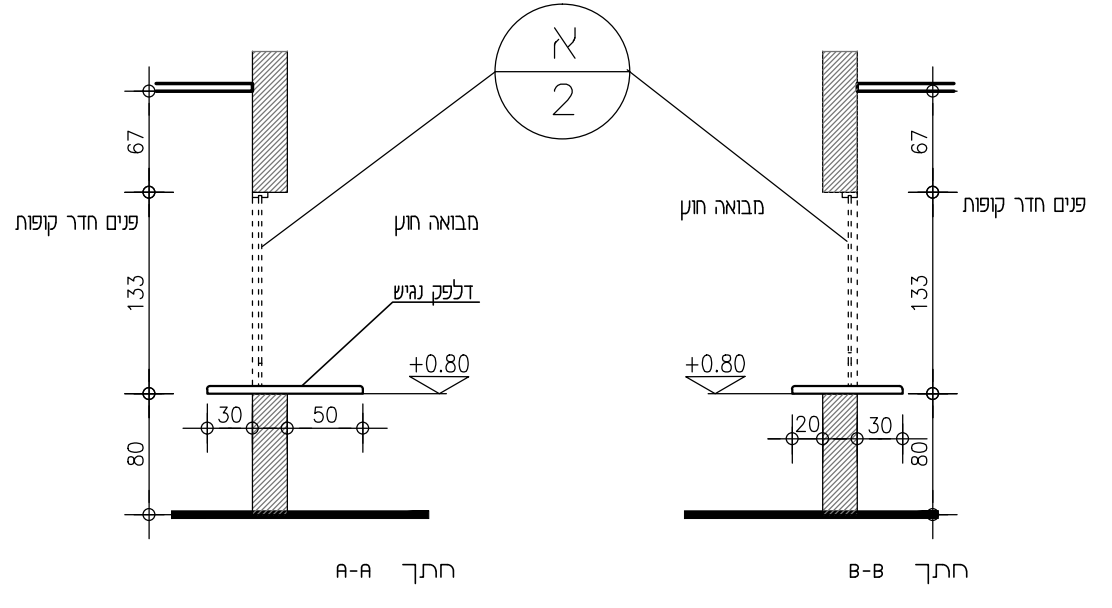
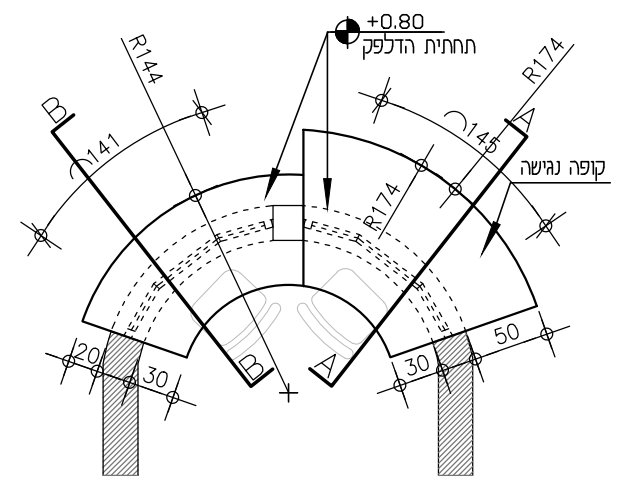

1
6

תיאור גרפי

מיקום	מבואת כניסה - דלפק כרטיסים
מידות	ע"פ שרטוט חשוב! יש לבצע את הטרספופות רק לאחר מדידות המצב הקיים בשטח.
כמות	
תיאור	הדלפק יהיה מעץ בוק מלא
פירוזק	פירוזל נירוסטה
פרט	* על הקבלן להכין תכניות ופרטי ביצוע אשר יוגשו לבדיקה ולאישור האדריכל לפני הייצור. * כללי: במקרה של אי התאמה/סתירה בין התיאור לתקן, הקובע הוא התקן. * כל מידות הפתחים הן מידות פתח בניה.

הוכנה תוכנית לבדיקה והחלפת חומרים לשימוש למקום על הוכנת לבקר את כל  
 היבטים של כל טעות או אי התאמה לרישום לשימוש או לחדר חיות מן  
 היבטים ממשלתיים ואין לקבל שום רישום מכל סוג אחרילכך בהתאם  
 שיש לבדוק באחריות הקמתית והתקנת לוחנות.  
 כל הסכמת והקנין הוחזר במסגרת זו שמוחל למסדר או אורכלים  
 וכן רשם הבולגדי אין לשלם כל שכר במסגרת או בהקדם  
 משט בכל דרך שהיא ובכל אמצעי שהיא קיימים או עתידים ללא אשר  
 מראש ובכתב מציע מסגרת של הפשרה.

הערות:



סמל הזהמיה

מזמין \ לקוח  
**עיריית  
 ערד**  
 שם הפרויקט  
**אולם תרבות  
 אורון**

תוכן גליון  
**נגרות**

מפלס התכנית  
 מספר פרויקט

**P0465A**

מספר גליון

**L01-7**

צפון NORTH 1:50

ביצוע  
 CONSTR.

מכרז  
 BID

אישור  
 עיון  
 REVIEW

תאריך ביקורת  
 REVISION  
**01** 06.01.22

תאריך	שם
06.01.22	ערך - נורית
06.01.22	תכנון - מידד
06.01.22	בקר - מידד

**V5 Architects**  
 אדריכלים  
 ביח מולדבסקי, רח' כורזין 1, גבתיים  
 Moldavsky Building, Korazin St. 1, Givatayim  
 Tel: (972-3) 723-7300 Fax: (972-3) 618-8325  
 www.v5arch.com

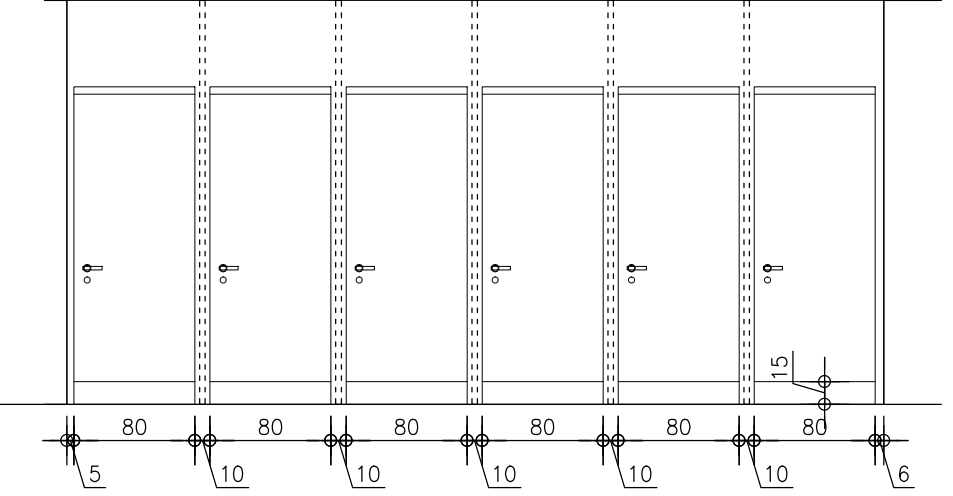

חזית

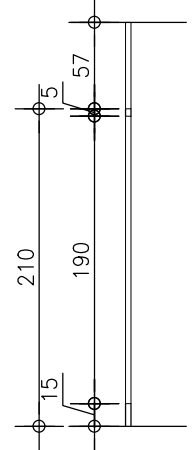

תת

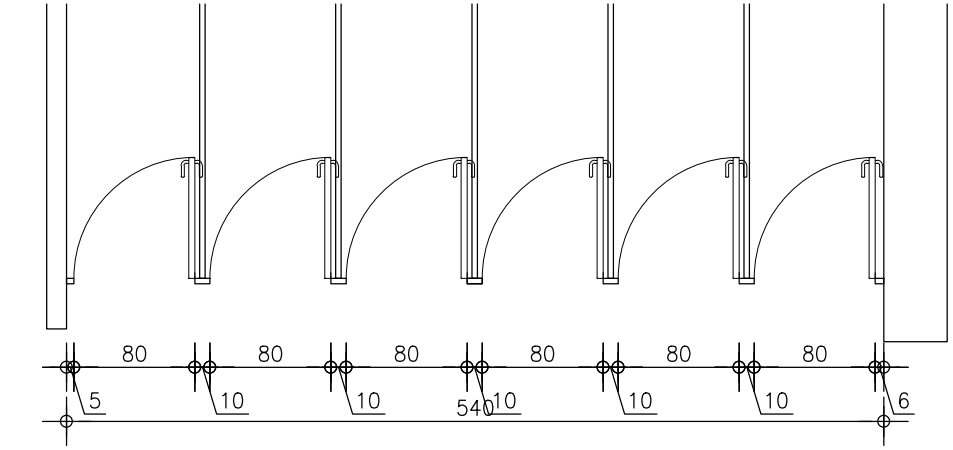

תכנית



7
7

תיאור גרפי

מיקום	מפלס מרתף - שירותי גברים \ נשים
מידות	ע"פ שרטוט חשוב! יש לבצע את הטרטפות רק לאחר מדידות המצב הקיים בשטח.
כמות	2
תיאור	מחיצות ודלתות של חברת אמבין דגם LUXERY תאים עמידים למים, בעובי כולל 36 מ"מ, עשויים כוורת PVC, משני צידי הדלת לוחות HPL גוון לבחירת האדריכל צירי נירוסטה נסתרים עם מנגנון החזרה עצמי של הדלת, מנעול תפוס\פנוי מנירוסטה עם יצית חיצונית לפתיחת דלת סגירת תאים מסביב עם פרופיל אלומיניום מוברש, גומי אטימה למעט רעש קורה קושרת נסתרת על המחיצה נסתרת מ HPL בצבע התאים פרופילים נסתרים בכל הסגירות והחיבורים בין העמודים לקירות ובין העמודים למחיצות
פירוזל	פירוזל נירוסטה
פרט	* על הקבלן להכין תכניות ופרטי ביצוע אשר יוגשו לבדיקה ולאישור האדריכל לפני הייצור. * כללי: במקרה של אי התאמה/סתירה בין התאור לתקן, הקובע הוא התקן. * כל מידות הפתחים הן מידות פתח בניה.

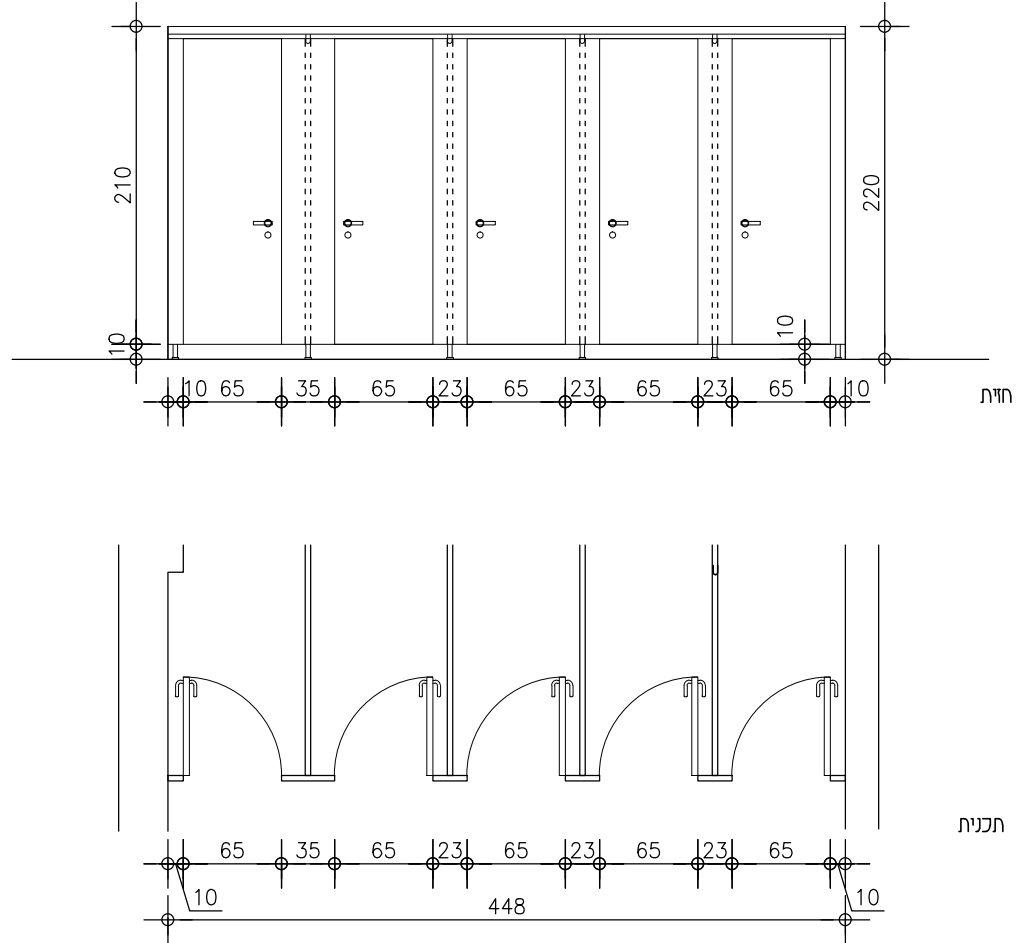

הוכנה תוכנית זו על ידי חברת האדריכלות ו5 אדריכלים בע"מ. כל הזכויות שמורות. אין להעתיק או לשכפל תוכנית זו ללא אישור מפורש של החברה. כל המידע הנכלל בתוכנית זו הוא למטרת המידע בלבד ואינו מהווה אחריות. החברה אינה אחראית על המידע הנכלל בתוכנית זו.

הערות:

מזמין \ לקוח  
עיריית  
ערד  
שם הפרויקט  
אולם תרבות  
אורון

תוכן גליון  
נגרות  
מפלס התכנית  
מספר פרויקט

**P0465A**  
מספר גליון  
**L01-8**

צפון NORTH  
1:50  
אישור עיון  
מכרז ביצוע  
REVIEW BID CONSTR.

תאריך ביקורת  
06.01.22  
01

תאריך	שם	
06.01.22	ערך - נורית	
06.01.22	תכנן - מידד	
06.01.22	בקר - מידד	

**V5 Architects**  
אדריכלים  
ביה מולדבסקי, רח' כורזין 1, גבעתיים  
Moldavsky Building, Korazin St. 1, Givatayim  
Tel: (972-3) 723-7300 Fax: (972-3) 618-8325  
www.v5arch.com

מיקום	מפלס מרתף - שירותי שחקנים
מידות	ע"פ שרטוט חשוב! יש לבצע את הטרספות רק לאחר מדידות המצב הקיים בשטח.
כמות	1
תיאור	<p>5 דלתות+ 4 מחיצות מפרט טכני - מחיצות HPL של חברת אמבין או שו"ע באישור האדריכל מבנה המחיצה וכנף הדלת: לוחות פנוליק (פורמאיקה) בעובי 13 מ"מ בעלי עמידות גבוהה לשריטות ושחיקה. מסגרת: מסגרת המחיצה עשוי מפרופיל אלומיניום צבועים בצבע אפוקסי בתנור. עמודי חזית: עמוד אלומיניום בקוטר 45 מ"מ, בתחתית העמוד רגל דקה מתכוננת לפילוס, המכוסה ברוזטת פלסטיק בצבע תואם לעמוד. פרופיל עליון: פרופיל אלומיניום צבוע בצבע אפוקסי בתנור במידות 45*86 מ"מ כאשר הקצוות מעוגלים ברדיוס זהה לעמודי החזית. חיבור לקיר: פרופיל אלומיניום צבוע אפוקסי בתנור בצורת "ט".</p>
פרט	<p>* על הקבלו להכין תכניות ופרטי ביצוע אשר יוגשו לבדיקה ולאישור האדריכל לפני הייצור. * כללי: במקרה של אי התאמה/סתיירה בין התאור לתקו, הקובע הוא התקו. * כל מידות הפתחים הן מידות פתח בניה.</p>

פירוט: תוצרת NORMBAU או שו"ע  
צירים - צירים מפלדת אל-חלד בשלושה חלקים המכוסים בשרוול מתכת צבוע אפוקסי בתנור בצבע תואם למסגרת, לציר יהיה מנגנון סגירת / פתיחת דלת עצמי, חיבור הצירים יהיה ניסתר בזמן היות הדלת סגורה.  
ידיות - ידית חיצונית עגולה ממתכת מצופה נילון בצבע תואם למסגרת המחוברת ע"י בורג אחד בלבד.  
מנעול - מנעול בטיחותי המחובר בברגים בלתי נראים ובגמר נילון בצבע תואם למסגרת. כולל סימון פנוי/תפוס.

מושבים באולם  
 634 מושבים מתוכם 12 מושבים פריקים  
 כל המושבים מרופדים + ידיות עץ.  
 של חברת וקסמן ריהוט או שו"ע



**מפרט טכני לכסא אודיטוריום דגם ARCADIA**

**1. תיאור כללי**

חברת וקסמן גאה להציג את דגם ארקדיה 98001 - כסא לאולם מופעים/ אודיטוריום - ייצור הכורסא מתבצע במפעל החברה - ישראל - סחול לבן הכסא בנוי כך שחלקיו: גב ומושב פריקים ואין צורך בהשבת הכסא בעת פירוק אחד ממרכיביו.

**2. מידות**

חשב הכורסא הנמדד בין צירי הידיות יסול לנוע בין 54-52 ס"מ, לרבות שילובים בק מידות שונות לצורך השלמת שורה. הכורסא בעלת מושב מתקפל וידית שאינה בולטת מקו המושב המקופל. עומק הכורסא ייקבע סופית לפי מידות החב השורות באתר, כדי לקבל מעבר נטו של 45 ס"מ כנדרש בחוק, ועפ"י הנחיותיו של יעץ הבטיחות.

**3. מרכב**

מרכב הכסא נישא על פרופילי פלדה אנכיים הרתומים לשלח המדרגה באמצעות 2 ברגים או לרום המדרגה ע"י 4 עוגנים מפלדה. רגלי הפלדה מוצרות בעובי של לפחות 2 מ"מ לחוזק מירבי. כל חלקי הפלדה מצבעים בתהליך אלקטרוסטטי באבקה אפוקסית-עובי שכבת הצבע 80 מיקרון- POWDER COATING במבחר גוונים. סוליות המרכב רתומות לרצפת הבטון, בחיתוך ליצור צורתו. ריתוכי הסוליה סמויים ואינם נראים לעין (פנמיים).

**4. גב**

גב הכסא בנוי על פי כללים ארגונומיים מהחלקים הבאים:  
 פנים הגב בנוי מלוח לבד מעוצב מקילופי בוק רב שכבתיים בעובי סלל 11 מ"מ, בכבישה צורתית עמיד בעיזותים ועומסים לאורך זמן. גב הכסא מקומר לתמיכה נכונה של גב היושב. גובה הגב בין 87-92 ס"מ.  
 משענת הגב כוללת חיפוי חיצוני מקילופי בוק בעובי 11 מ"מ בציפוי שתי שכבות לכה בגוון לבחירת האדריכל. החיפוי החיצוני בולט מעל לריפוד למאחז חופשי של היד (ניתן לקבל ברווחים משתנים מגובה הריפוד). אופן חיבור חיפוי העץ החיצוני של גב הכורסא לחלק הפנימי אינו מאפשר תזוזה או ניתוק של חיפוי העץ מהגב.  
 גב הכורסא מרחף - אלמנט אסתטי ייחודי (בניגוד לחיבור ע"י פחיות צד). המבנה הייחודי מאפשר להחליף את גב הכורסא ע"י שליפתו, ללא צורך בהשבת הכורסא סלה, מה שמעניק נוחות באחזקה.  
 מבנה הכורסא מאפשר כיוונון ידיות הגב ביחס למושב -להתאמה לרוחב השורות, נוחות הישיבה וזווית צפייה אל הבמה וזאת על פי איפיון האדריכל.

\* על הקבלן להכין תכניות ופרטי ביצוע אשר יוגשו לבדיקה ולאישור האדריכל לפני הייצור.  
 \* כללי: במקרה של אי התאמה/סתירה בין התאור לתקן, הקובע הוא התקן.  
 \* כל מידות הפתחים הן מידות פתח בניה.

פרט

המבט איור לביקור הדחה ולהאמת לקדם על המבט לבקר את כל המידות ועל כל שטח או אי התאמה לפרט להמתק את לוחד מידות תן השושה מוגש ואי יוע אשר שר רשם חתם עם האדריכל בחתימת ג. נושא לבדו באחריות המקצועית והתקנת למענית.

כל הכות והקנין רותי. בחסוך או שעות למשרד 45 אורכלים וק רשם הכללי וכן לשנות כל שמת בחסוך או בחלקם חתם בכל דרך שאי נכלל אמתני שאר קניסם או עוודים ללא אישר מראש ובכתב תמצה חסוך על המשרד.

הערות:



סמל להדמיה

9
-

חזמין \ לקוח

עיריית  
 ערד

שם הפרויקט

אולם תרבות  
 אורון

תוכן גליון

נגרות

חפסס התכנית

חפספר פרויקט

P0465A

חפספר גליון

L01-9

צפון NORTH 1:50

אישור עיון  
 CONSTR. BID REVIEW









תאריך ביקורת REVISION 01 06.01.22

שם	תאריך
ערך - נורית	06.01.22
תכנון - מידד	06.01.22
בקר - מידד	06.01.22

**V5 Architects**  
 אדריכלים  
 בית מולדבסקי, רח' כורזין 1, גבעתיים  
 Moldavsky Building, Korazin St. 1, Givatayim  
 Tel: (972-3) 723-7300 Fax: (972-3) 618-8325  
 www.v5arch.com

# W1-150-NP-55-N-OAR

## SET W1-150-NP-55-N-OAR דלת עץ חד כנפית- מבואת שירותים, נעילה מכאנית, מנעול רול, ידית פנימית משיכה, חיצונית פלטת דחיפה, מחזיר דלת

תמונה ייצוגית	מותג	קוד פריט	גימור	כמות	יחידה
	Yale	90100915		3	יח
ציר ספר-Yale-במידות 4.5X4 אינץ-נירוסטה 304					
	Mul-T-Lock	98101904		1	יח
חצי צילינדר זמני-Corbin + צילינדר קבוע במערכת מאסטר מבוקרת שכפול-Mul-T-Lock-מדגם MT5					
	Rockwood	90400250		1	יח
ידית משיכה + פלטה עם כיתוב -Rockwood-דגם 107X73BX73BL נירוסטה					
	TESA	89102863		1	יח
מנעול מכאני חבוי רחב עם רול-TESA דגם 4036 -במידות 8/85/60 -סרט חזית מעוגל נירוסטה					
	TESA	89103686		1	יח
רוזטה לצילינדר דגם TESA-כרום מט					
	ASSA ABLOY	89102213		1	יח
זרוע סטנדרטית לסגר הידראולי-ASSA ABLOY-DCL190-עבור סגר הידראולי DC200/300-אפור					
	ASSA ABLOY	89102279		1	יח
סגר הידראולי-ASSA ABLOY-DC200-ללא זרוע-אפור					
	Rockwood	89101813		1	יח
מעצור רצפה לדלת-Rockwood-דגם 440 גימור US26D					

המבט אחרי לבדיקת הידית ולשיומון למקם על המבט לבקש את כל הידיות ועל כל שטח או א השאה לודיע למתקן אין למווד שירותים השרשט מוגדט ווא יתקן שום רשם טעל עם האורכל בחומת ג, נשט לבדו באחריות הבקשתות והצקת לזומנת.

כל הכחית והקנין הרחוני בחסותן זה שורות לחסדר או אורכלים וכן רשט הבלעדי וכן לעשות כל שישט בחסותן או בחלקם מוטט בכל דרך שחא ובלל אמצעי שחא קיסטס או שחידים ללא אישר מראש ובכתב מניע מסתך של השפרד.

הערות:



סמל אהדמיה

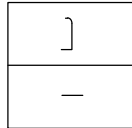

מזמין \ לקוח

עיריית ערד

שם הפרויקט

אולם תרבות אורון

תוכן גליון

נהרות

מפלס התכנית

מספר פרויקט

P0465A

מספר גליון

L01-10

צפון NORTH 1:50

ביצוע ביצוע CONSTR. מחרז מחרז BID תאריך תאריך ביקורת REVISION 01 06.01.22







תאריך	שם
06.01.22	ערך - נורית
06.01.22	תכנון - מידד
06.01.22	בקר - מידד

**V5 Architects**  
 בית מולדבסקי, רח' כורזין 1, גבעתיים  
 Moldavsky Building, Korazin St. 1, Givatayim  
 Tel: (972-3) 723-7300 Fax: (972-3) 618-8325  
 www.v5arch.com

הערות

# W1-124-NP-10-N-OAR

## SET W1-124-NP-10-N-OAR דלת עץ חד כנפית- נעילה מכאנית, נעילת פרפר, ידיות מנוף, מחזיר דלת

תמונה ייצוגית	מותג	קוד פריט	גימור	כמות	יחידה
	Yale	90100915		3	יח
ציר ספר-Yale-במידות 4.5X4 אינץ-נירוסטה 304					
	Mul-T-Lock	98101906		1	יח
צילינדר זמני-Corbin עם נעילת פרפר + צילינדר קבוע במערכת מאסטר מבוקרת שכפול-Mul-T-Lock מדגם MT5					
	Yale	21123300		1	יח
זוג ידיות-Yale-דגם N1-מנוף/מנוף-38 מ"מ-נירוסטה 304-בורג עובר					
	NEMEF	89100924		1	יח
מנעול מכאני חבוי רחב-NEMEF דגם 08/1769-במידות 8/72/65-ימין					
	NEMEF	89101855		1	יח
סרט נגדי-NEMEF-דגם 17/1769-ימין-נירוסטה					
	ASSA ABLOY	89103336		1	יח
סגר הידראולי-ASSA ABLOY-135-DC-כולל זרוע מסילה-אפור					
	Rockwood	89101813		1	יח
מעצור רצפה לדלת-Rockwood-דגם 440 גימור US26D					

הוכנה תוכנית זו על ידי חברת הנדסה ומעצבים אדריכלים בע"מ. כל הזכויות שמורות. אין להעתיק או לשכפל את התוכנית הזו או חלקים ממנה ללא אישור מפורש של החברה. תוכנית זו היא פרי יצירת חברה ומיועדת לשימוש בלבד. כל שינויים או תיקונים יבוצעו על ידי החברה.

הערות:



סמל הזהירה

]
-

מזמין \ לקוח

עיריית ערד

שם הפרויקט

אולם תרבות אורון

תוכן גליון

נגרות

מפלס התכנית

מספר פרויקט

P0465A

מספר גליון

L01-10

צפון NORTH 1:50

אישור עיון  
 CONST.  BID  REVIEW

תאריך ביקורת REVISION 01 06.01.22

תאריך	שם
06.01.22	ערך - נורית
06.01.22	תכנון - חידד
06.01.22	בקור - חידד



ביח מולדבסקי רח' כורזין ג. גבעתיים  
 Moldavsky Building, Korazin St. 1, Givatayim  
 Tel: (972-3) 723-7300 Fax: (972-3) 618-8325

www.v5arch.com

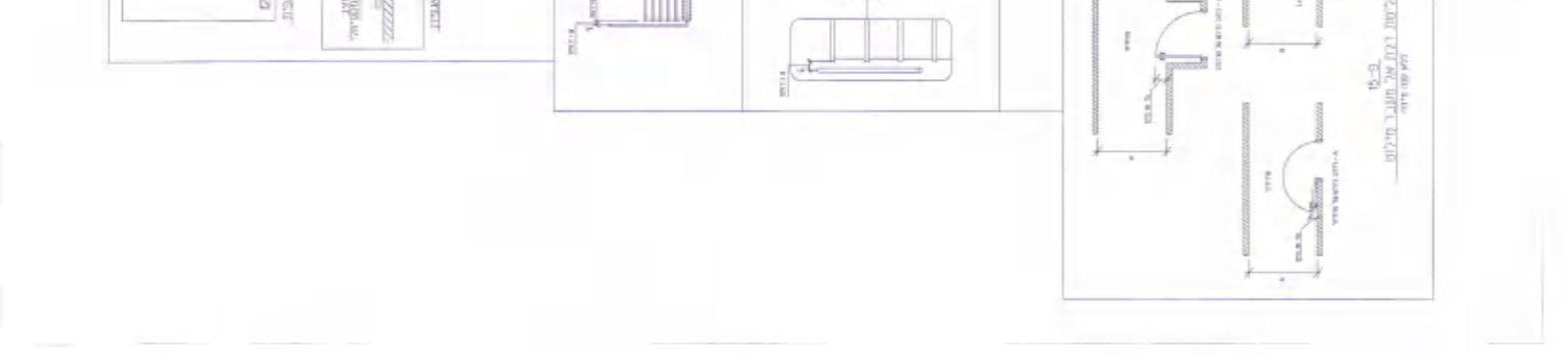
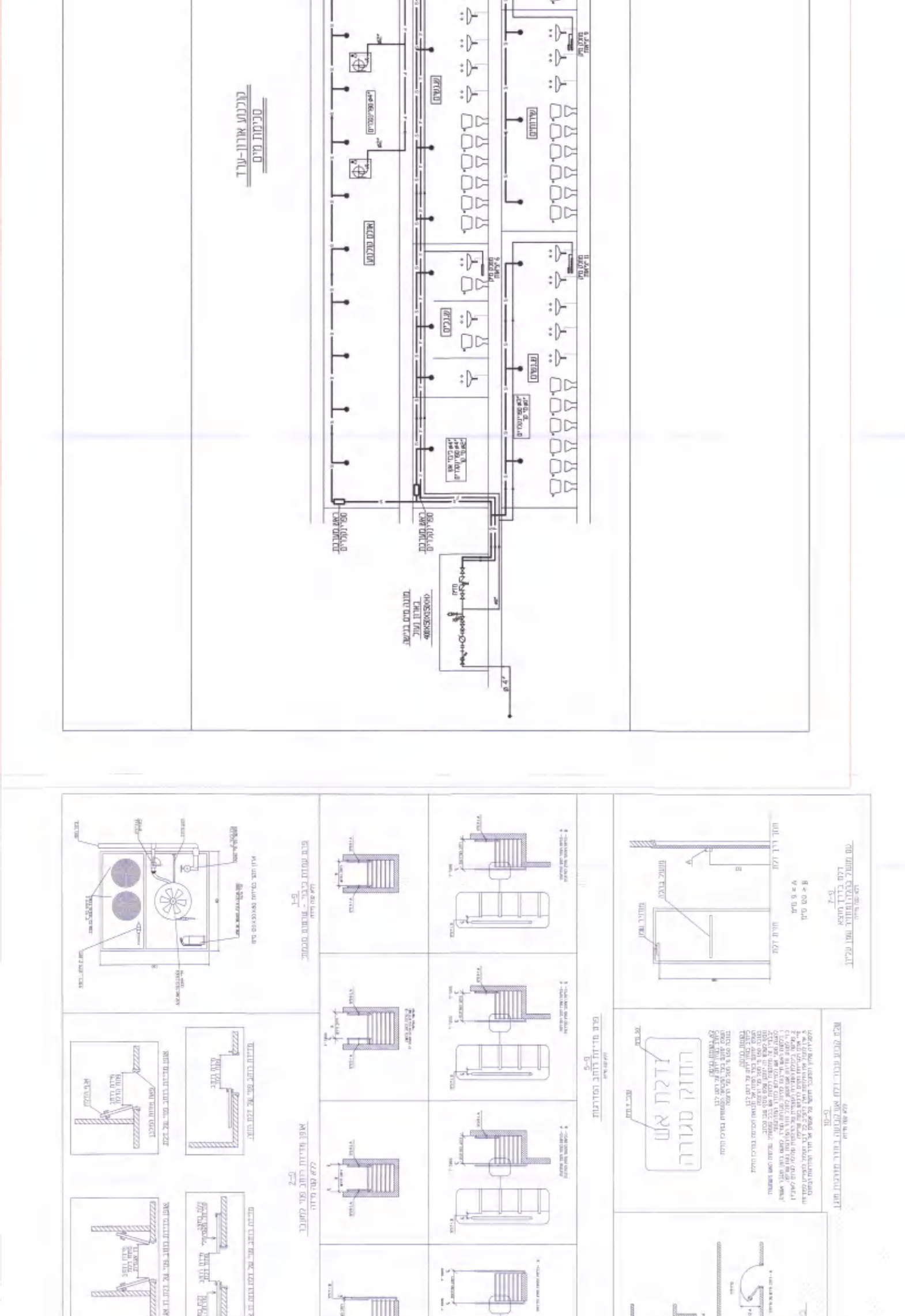
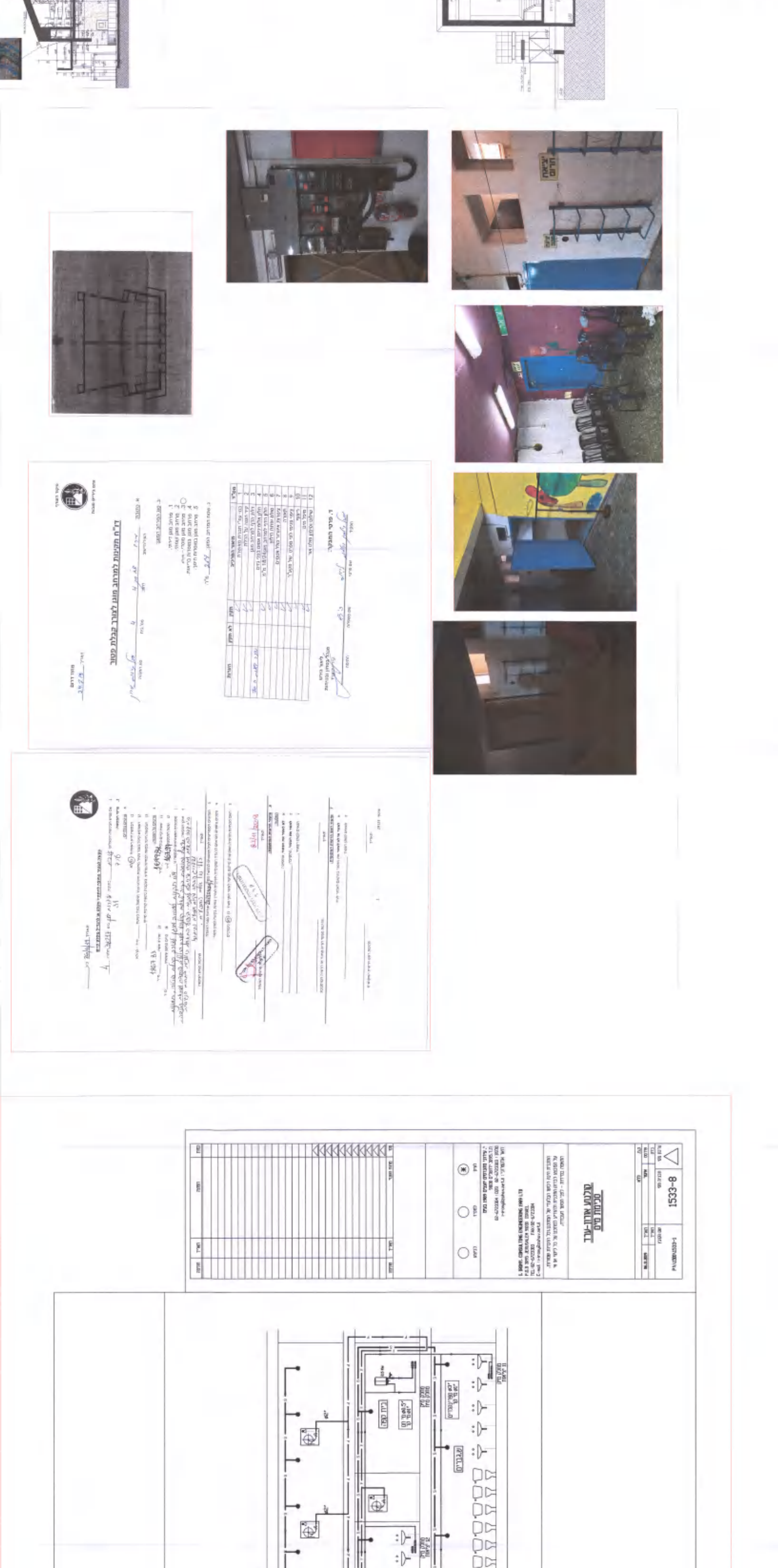
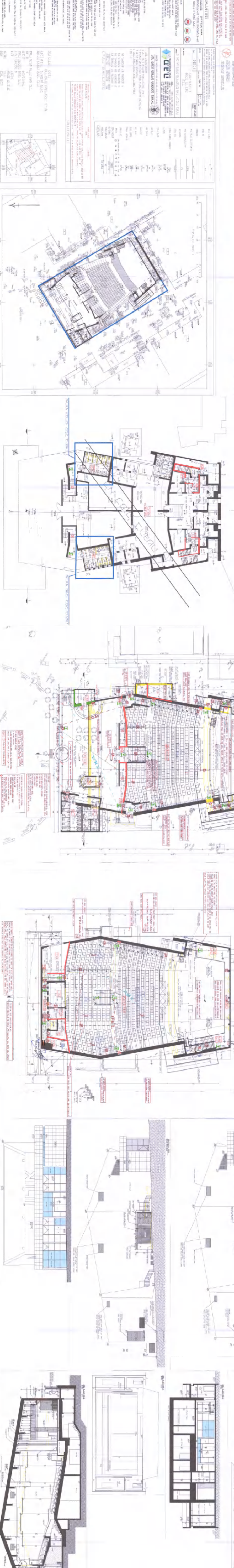

Multiple tables containing technical data, material specifications, and project information. The tables are organized into columns and rows, with some containing descriptive text and others containing numerical values or codes.

תאריך עדכון: 06.01.2022

לכבוד,  
PSN ניהול פרויקטים,  
לידי שלומי פריינטה

הנדון: רשימת תוכניות קונסטרוקציה – אולם תרבות אורון - ערד

מהדורה		מ- למכרז ע- עיון ב- לביצוע א- לאישור	תאריך התוכנית	קנ"מ	הערות	שם התוכנית	מס' התוכנית	מס' סדורי
תאריך	מס'							
06/01/2022	003	מ	05/09/2019	1: 50 1: 25	תוספות מבואה	תכנית ביסוס	FL00M	.1
06/01/2022	003	מ	05/09/2019	1: 50 1: 25	תוספות מבואה, קיים	תוכנית קומת קרקע	FL0M	.2
06/01/2022	003	מ	05/09/2019	1: 50 1: 25	תוספת מבואה, קיים	תוכנית קומת קרקע קורות	FL0K	.3
06/01/2022	003	מ	05/09/2019	1: 50 1: 25	תוספות מבואה, קיים	תכנית גג תוספת חדשה קומת ביניים קיים	FL1M	.4
06/01/2022	003	מ	05/09/2019	1: 50 1: 25	תוספות מבואה, קיים	תכנית גג תוספת חדשה קורות	FL1M K	.5
06/01/2022	003	מ	05/09/2019	1: 50 1: 25	חיזוק קיים אולם	תוכנית גג וקורות	FL2M	.6
								.7
								.8
								.9
								.10
								.11
								.12
								.13

בכבוד רב,  
טל קורן

1.12.19

5150-0

**ערד, אודיטוריום, תוספת בניה - המלצות גיאוטכניות**

**1. הקדמה ומטרת הדו"ח**

מדובר בתוספת למבנה קיים במרכז מסחרי בכניסה לערד, בבניה קונבנציונאלית. העומסים המתוכננים ליסודות מוערכים כמשתנים עד 80 טון בקרוב בלחיצה לעמוד, במצב שירות.

**תכנון לרעידת אדמה - האתר נמצא באזור בעל המקדמים הבאים:**

X coordinate:	220200	קוארדינטת X:
Y coordinate:	573800	קוארדינטת Y:
Site Class:	C	סוג הקרקע:
Probability:	10%	הסתברות ב-50 שנה <sup>(1)</sup> :
Z=	0.12	
S <sub>S</sub> =	0.31	
S <sub>1</sub> =	0.06	
F <sub>a</sub> =	1.20	
F <sub>v</sub> =	1.70	
S <sub>DS</sub> =	0.37	
S <sub>D1</sub> =	0.11	
T <sub>0</sub> (s)=	0.06	
T <sub>S</sub> (s)=	0.29	

על פי מפת העתקים החשודים כפעילים והעתקים פעילים (2009) לא קיימים העתקים בקרבת האתר אולם האזור מוגדר כבעל "הגברה חריגה". לא קיימת סכנת התנזלות.

פני הקרקע משתנים בין 598 מ' ל- 600 מ' בקרוב.

## להלן תנוחה:

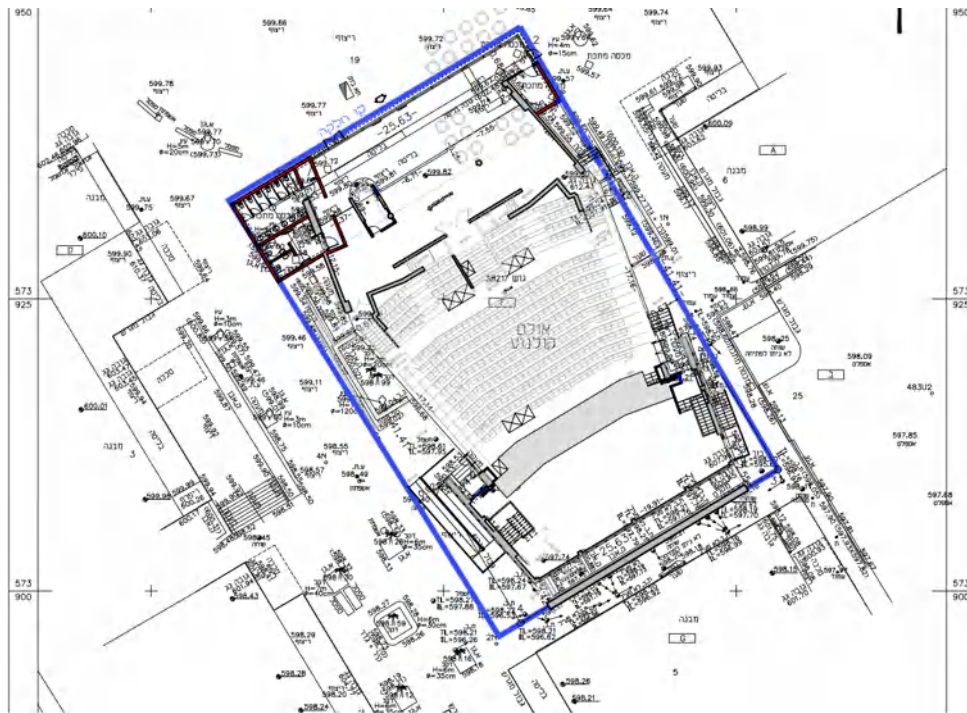

## תנאי הקרקע באתר

2.

ההמלצות המובאות בדו"ח זה מתבססות על סקירת מחשופים וידע קודם. בהעדר תקציב ורצון מצד המזמין לביצוע סקר קרקע (קידוחי ניסיון ו/או סקר גיאולוגי) קידוחי ניסיון לא בוצעו. כמו כן לא בוצעה חשיפה של יסודות קיימים. לפיכך, יש להביא בחשבון שינויים ועדכונים להמלצות, בהתאם לתנאי הקרקע שיתגלו בפועל בתחילת העבודות באתר. מומלץ לחייב את הקבלן לבצע את עבודות הגישוש הנחוצות לאימות תנאי הביסוס, הן לבניה החדשה והן היסודות הקיימים, מיקומם ועומקם.

בהסתמך על סקירת מחשופים ומחפורות וממצאי קידוחי ניסיון שבוצעו באתרים סמוכים וידע קודם מאזור המתחם (מקידוחי כלונסאות) מאופיין האזור במסלע גירי עד גירי קרטוני בעל חוזק בינוני, במקומות חוזק גבוה. המסלע מכוסה על ידי שכבת מילוי ובמקומות טין חולי מעורב בצרורות. בעמקים משתנים צפוי החתך להכיל בולדרים ו/או צרורות לרבות צור.

### **3. המלצות לתכנון**

#### **3.1. שיטת הבסוס ועומקו**

מומלץ לבסס את תוספת הבניה באמצעות כלונסאות הקשה ("מיקרופיילס") בקוטר מינימלי של 35 ס"מ אשר יחדרו לפחות 4 מ' לתוך מסלע בריא ורצוף (מעבר לשני (2) המטרים העליונים הבלויים). אורך הכלונסאות, הכולל, מוערך בכ- 6-8 מ' לפחות (בהתחשב בעובי מילוי ממוצע של 2 מ').

בגלל תכולת צרורות ו/או בולדרים יש להביא בחשבון צורך בשילוב שני (2) סוגי מכונות: רגילה והקשה (מומלץ לבצע תחילה במכונה רגילה חזקה המצוידת גם במקדחי וידיה ואחר כך להמשיך למכונת הקשה, במקרה הצורך). כמו כן יש להביא בחשבון צורך ביציקות בייניים וקדיחה חוזרת – הכל עד להשגת העומק המתוכנן.

#### **3.2. פרמטרים לתכנון ממדי הכלונסאות**

אורך הכלונסאות ייקבע על פי חיכוך מעטפת ממוצע של 5 טון/מ"ר. העומס המכסימלי לכלונס בקוטר 35 ס"מ לא יעלה על 70 טון. מאמץ השליפה לא יעלה על 3 טון/מ"ר. המרחק הצירי בין כלונסאות סמוכים לא יפחת משלוש (3) פעמים הקוטר. עומסים גדולים יותר מ- 70 טון (אולם קטנים מ- 120 טון) יתקבלו באמצעות כלונסאות בקוטר 45 ס"מ, הכל גם בכפוף להנחיית תקן 1378.

אין להתחשב באורכים קטנים מ- 50 ס"מ (במעבר בין השכבות). כמו כן אין להתחשב בשני (2) המטרים העליונים, בתסבולת קצה ובשכבות מילוי ו/או קרקע באם תתגלינה תוך כדי הקדיחה.

אורך אפקטיבי בקרבת מדרון יחשב מעבר (מתחת) לקו העולה בשיפוע של 45° מתחתית המדרון.

העבודה לרבות בדיקות האיכות (בדיקות סוניות) תבוצע לפי מפרט 23 (2008).

#### **3.3. אורך כולל של הכלונסאות**

האורך הסופי של הכלונסאות ייקבע בתחילת העבודה, לאחר ביצוע מספר קידוחים ראשונים מייצגים, פזורים בשטח.

יש לציין בתכנית כי האורכים המצוינים הינם משוערים ולא סופיים. בדיקות

סוניות על כל הכלונסאות תבוצענה שבוע לפחות לאחר יציקתם.

### **3.4. מאמץ מותר בבטון**

כמות הזיון בכלונסאות תהיה בהתאם לחישובים הסטטיים.  
הבטון יהיה מסוג ב-30. המאמץ המותר יוגבל ל- 70 ק"ג/סמ"ר.

## **4. רצפות**

רצפות המבנה תתוכננה כרצפות תלויות, מופרדות מהקרקע 20 ס"מ לפחות. קורות המבנה תושענה על קורות היקפיות תוך השארת מרווח כנ"ל. קורות המבנה תופרדנה אף הן מהקרקע. מומלץ למנוע חדירת עפר אל המרווח מתחת לרצפה ו/או מתחת לקורות.

## **5. ביקוז**

מומלץ לשמור על משטר מים אחיד בסביבת המבנה, למנוע הצטברות מים בסביבת היסודות ולדאוג לסילוק מהיר ומבוקר של מים באמצעות הסדרת שיפועים נאותים (לא פחות מ-2% בקרקע חשופה ולא פחות מ-1% במשטחים מצופים באספלט ו/או בטון ו/או אבנים משתלבות) מן המבנה החוצה. יש למנוע שפיכת מי מרזבים ישירות על קרקע חשופה.

## **6. מעקב**

- \* יש להעביר ליועץ הביסוס תכנית יסודות, לעיון.
- \* יש להודיע לחתום מטה על מועד תחילת עבודות הביסוס, בהתראה של 72 שעות, מראש, לפחות.
- \* מומלץ לאמת את תנאי הביסוס בתחילת העבודה על ידי חפירת מספר בורות גישוש וכן חשיפת כמה יסודות של המבנה הקיים. במידה ומתגלה באתר חתך קרקע שונה מהמתואר בדו"ח זה, יש ליידע את החתום מטה, לקבלת הנחיות.
- \* דרגת חשיפה תיקבע על ידי המתכנן.

בכבוד רב,

  
דורון אשל

מס	תיאור
1	קונסטרוקציה
2	קונסטרוקציה
3	קונסטרוקציה
4	קונסטרוקציה
5	קונסטרוקציה
6	קונסטרוקציה
7	קונסטרוקציה

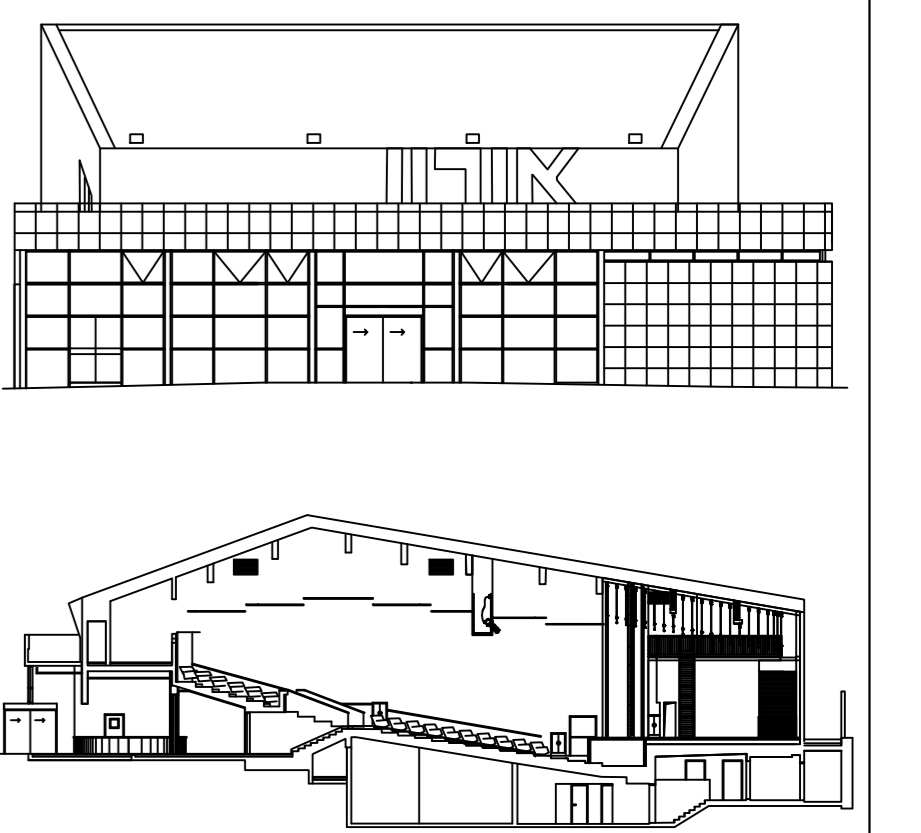

- דרגת חשיפה:**
- קלונסאות - דרגת חשיפה 3
  - רצפת קירות קרקע - דרגת חשיפה 2
  - עמודים - דרגת חשיפה 2
  - גג אחיד - דרגת חשיפה 2
- חומרות:**
- גודל הבטון ב-30 - אלא אם צויר אחרת.
  - יש ענבוד באזמון עם תנודות האדירכל וירועשים.
  - הבטון אחראי לבדיקת כל המדות.
  - על כל שטח עזי מדודת למחונן.
  - אין לבצע לפני מבקרת החור.
  - חובה לדויע למחונן לפני כל יציקה לפחות 48 שעות מראש.
- גודל:  
דיון חומר לשימוש 9 - 400W או  
5 - 500W לבדול
- מקרא עמודים:**
- עמוד א קיר בטון ממשך
  - עמוד א קיר בטון נוסק
  - עמוד א קיר בטון צומח
  - עמוד א קיר קיים
  - עמוד א קיר בטון קיים
  - עמוד/קיר בטון קיים ממשך

**טל קורן - מהנדס בניין**  
050-2722727  
korenloleg@gmail.com

• עיון • • מכרז • • ביצוע •

שם הפרוייקט: ארון - אלס חרבות  
מטוס: ערד  
שם החוכנית: מתווה וביסוס

חאריך: 05.09.2019  
חאריך עדכון: 06/01/2022

קניז: 150

מס	מיקום	FL.00	גובה	ל קיר
מחודת	מיקום	003	גובה	ל קיר
				ל קיר

**אדריכל:**  
Vs אדריכלים

**ניהול ופיקוח:**  
אפיקורטל פרויקטים  
אדריכלות ב"מ

יש לקרוא תוכנית זו בצמוד לד"ח הקרקע ועם כללי הרואות יועץ הקרקע המופיעות בד"ח  
ועם כלמלא נכ הרואות יועץ הקרקע המופיעות בד"ח

חובה להזמין יועץ קרקע בזמן  
החפירה/קדיחה, לאישור עומק הביסוס

דיפון אלמנטים קיימים  
במידת הצורך עפי החלפת יועץ  
הקרקע/מהנדס והמפצאים בשטח

יש לחשוף קירות קיימים נשארים,  
כלגית עמודים וביסוס קיים בקירות  
הקיי - ולהודיע למתכנן

יש לוודא מידות היסב בשטח  
ולהודיע למהנדס על כל שינוי במידות  
ולהודיע למהנדס

אין להוריד אלמנט מבטון  
בלא אישור מהנדס

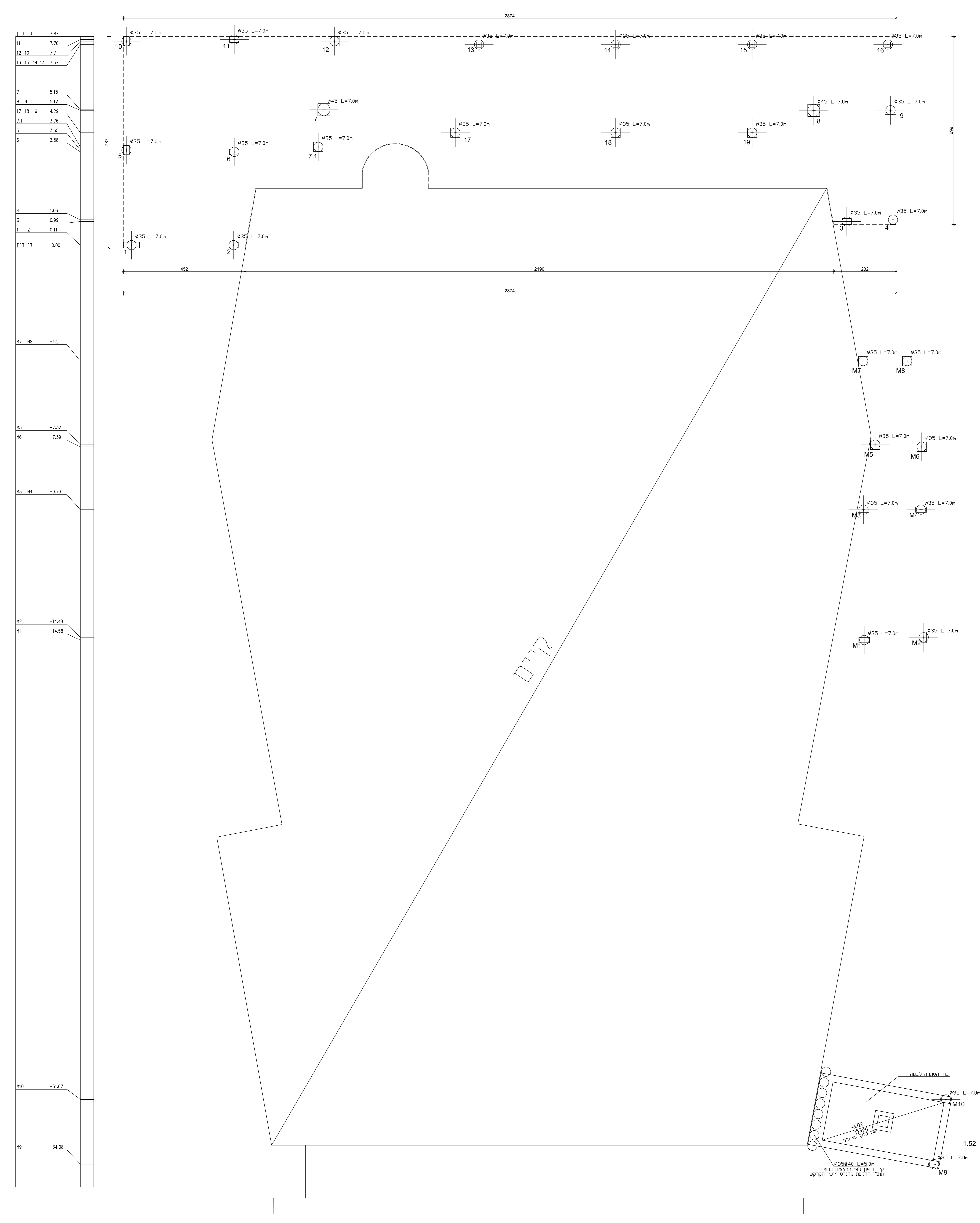

מתווה וביסוס  
1:50



**כלונסאות תקשה: מיקרופיילס**  
האורכים המצוינים הנם משוערים ולא סופיים  
האורך הסופי של כלונסאות יקבע בתחילת העבודה ע"י יועץ הקרקע  
בדיקות סוגיות נגד כל הבטונאות תבוצעה מבטון כפחות לאחר יציקתם  
יש להצמיד במבונה שלטקופיית לקדיחה מתחת לגג קיים  
יש להצמיד במבונה שנצמרת ס"י לקיר קיים

- דיון עמודים:**
- 20/30(40) 6#12
  - 20/50(60) 6#12
  - 20/70(80) 10#12
  - 20/90(100) 12#14
  - 20/L 2#14@200

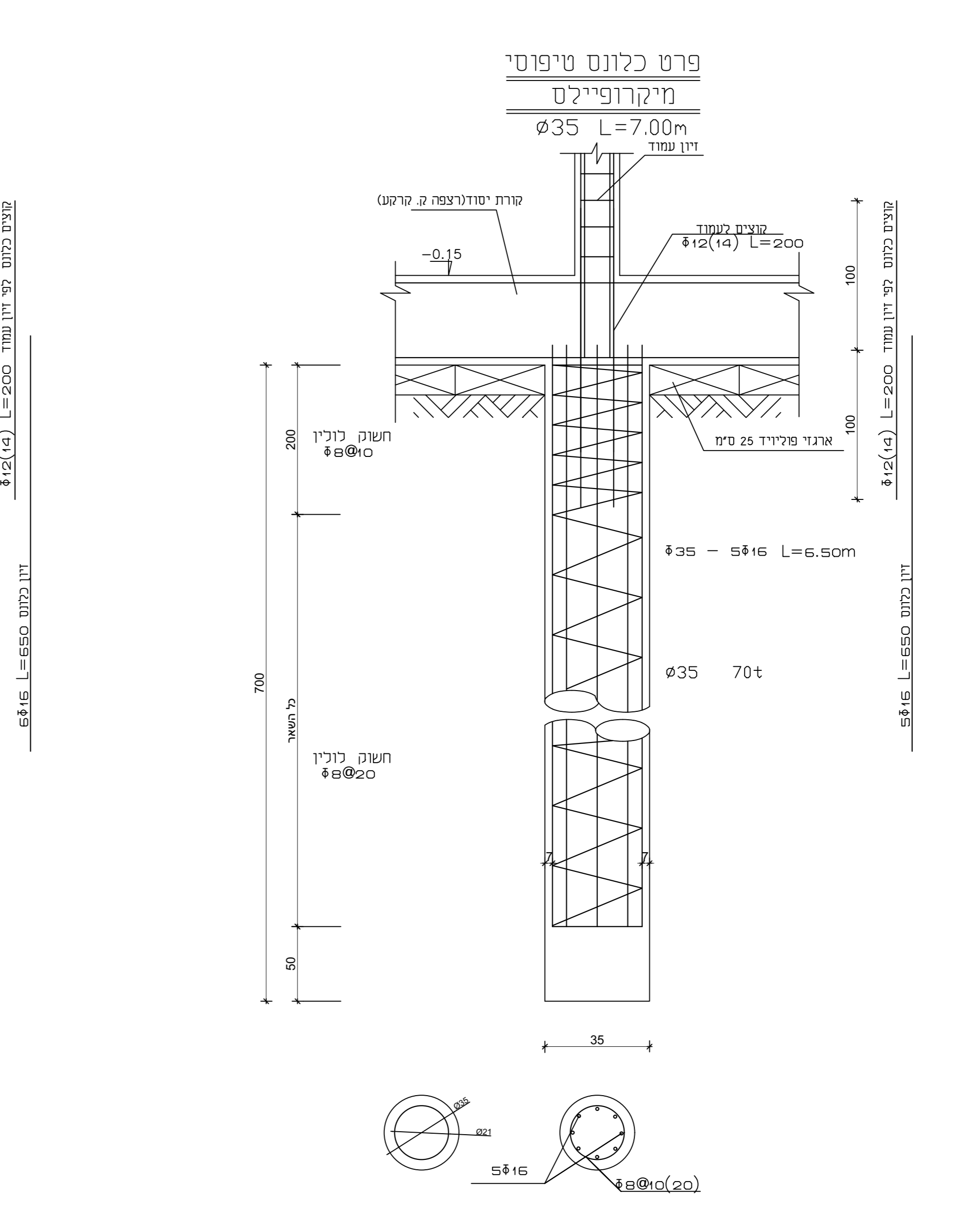
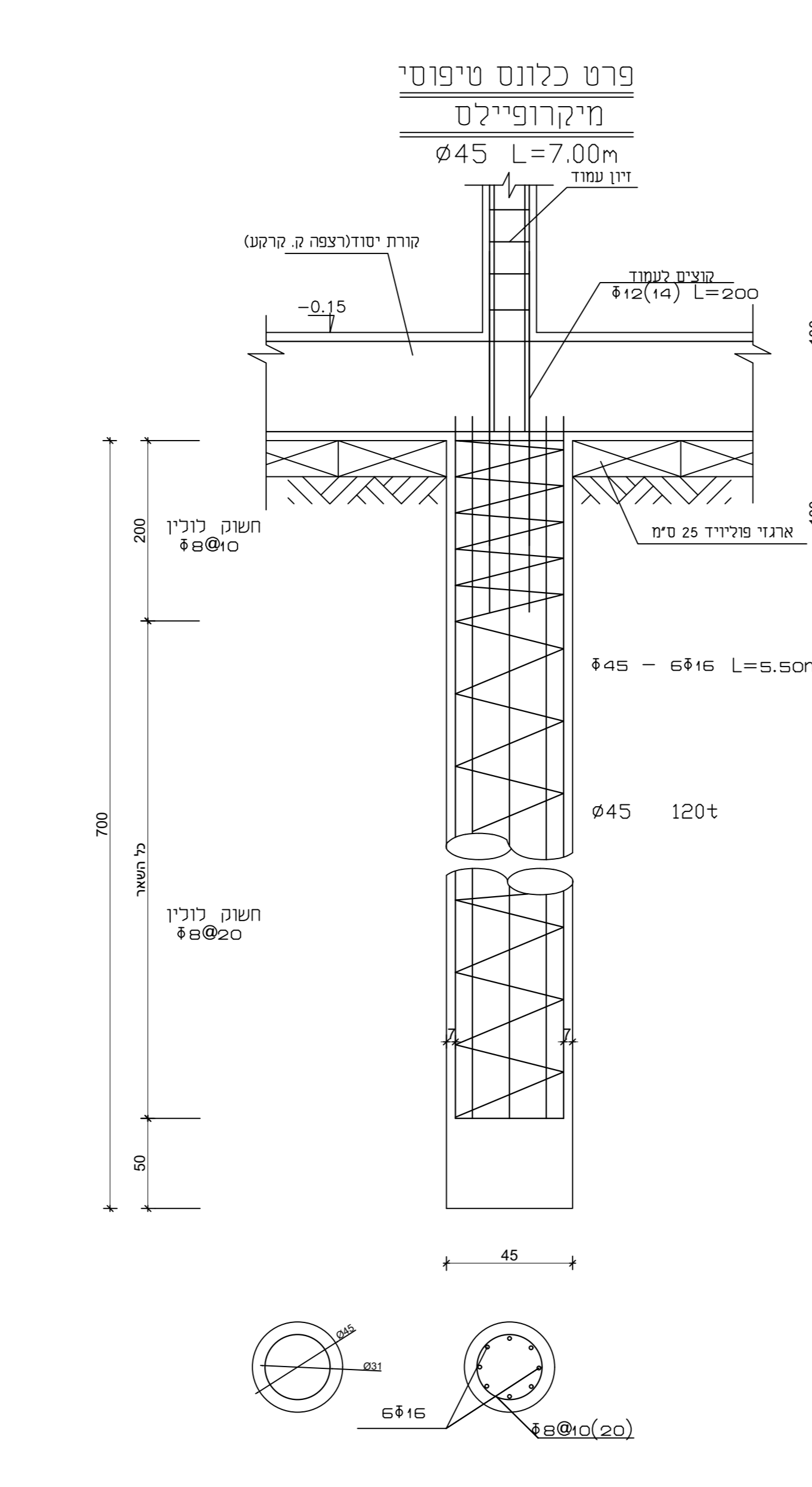
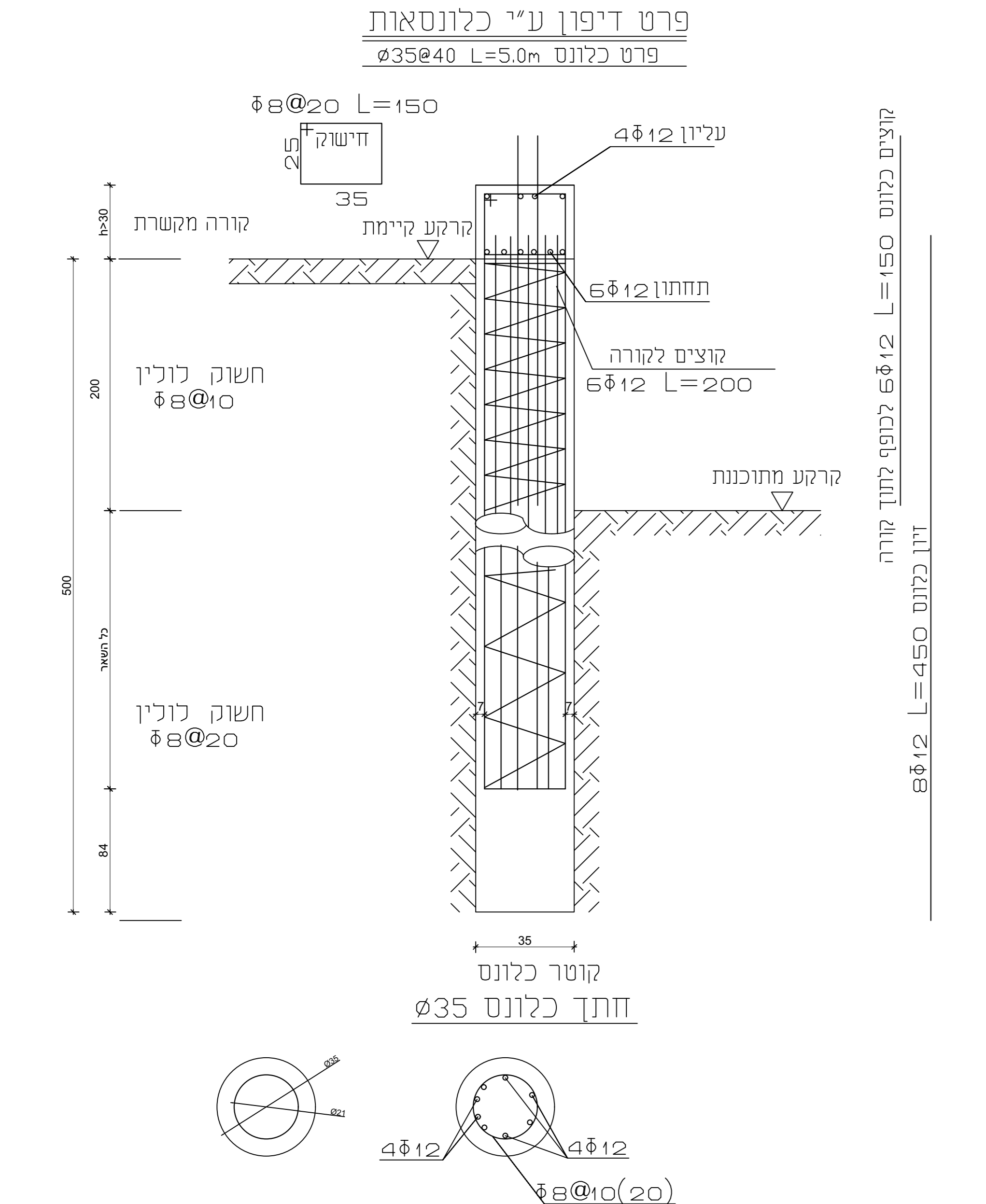

דיון כלונסאות דיפון בצד האדמה L=450 4#12 מצופף  
דיון כלונסאות דיפון בצד החפירה L=450 4#12 מחונק על כל השאר  
מרווח בין כלונסאות דיפון 5.00 מ"מ

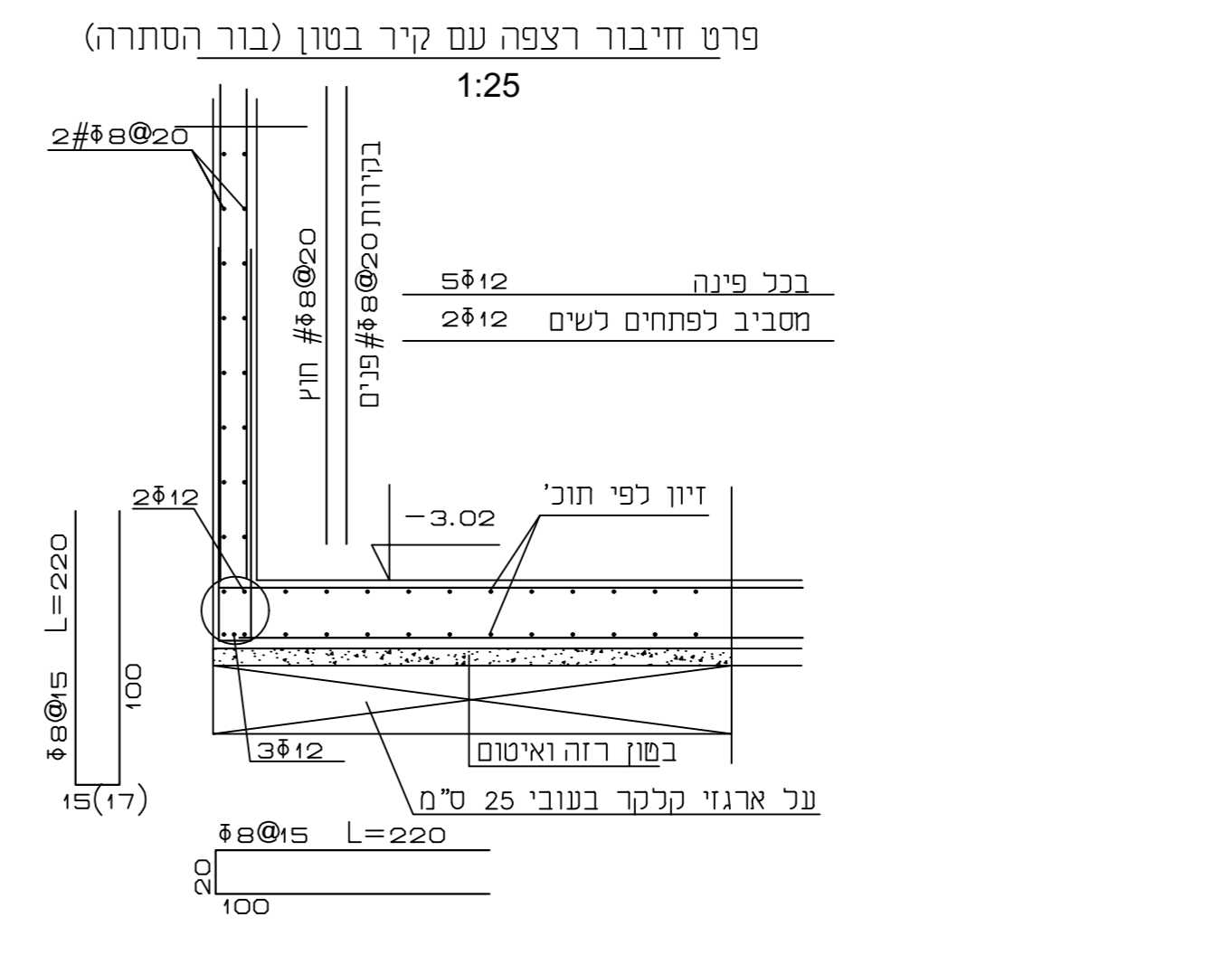

על המסמך נכתב באמצעות תוכנת AutoCAD  
כל מידע טכני מורה או אי התאמה נדרש להודיע  
המחנך ו/או הנדסאי המעביר על חובתו זו ועל זמנית  
המחנך יבדוק את נכונות המידע הנכנס למערכת  
המחנך לא יאשר מידע שיש בו חולשה או חוסר  
התאמה למטרתו.

מס' עמוד	שנויים	תאריך
1	---	---
2		
3		
4		
5		
6		
7		

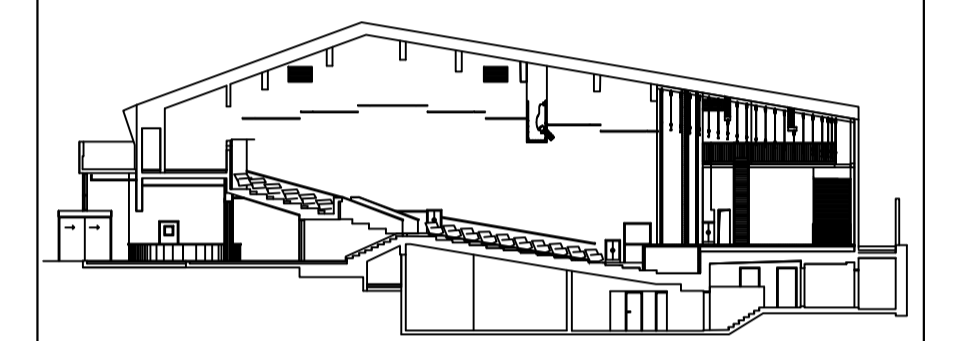
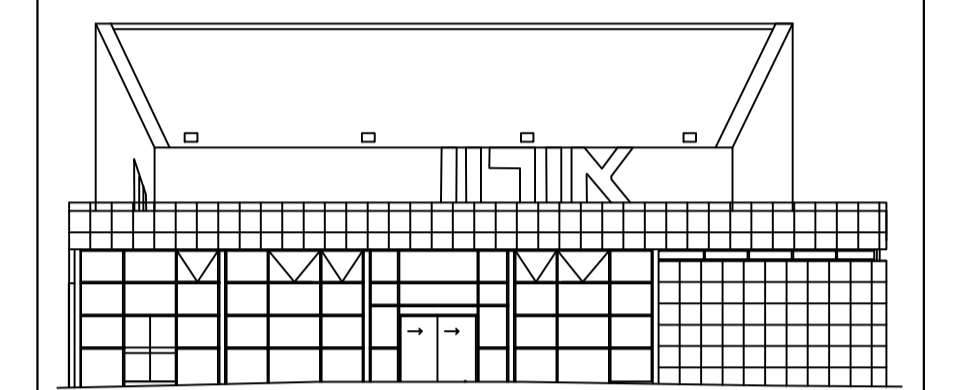

**דרגת חשיפה:**

- 1 כלונסאות - דרגת חשיפה 3
- 2 רצפת קומת קרקע - דרגת חשיפה 2
- 3 עמודים - דרגת חשיפה 2
- 4 גג אחרון - דרגת חשיפה 2

**הערות:**

1. סוג הבטון ב-30. אלא אם צוין אחרת.
2. יש לעבוד בתאום עם תכנית האדריכל והינענים.
3. הגבול אחראי לבידוק כל המדות.
4. ועל כל מנות עליו להודיע למחנך.
5. או לבצע לפני קבלת היתר.
6. חובה להודיע למחנך לפני כל יציקה לפחות 48 שעות מראש.

**צינ:**

זינ מותר לשימוש 9 - 400W או 500W בלבד!

**מקרא עמודים:**

- עמוד או קיר בטון ממשך
- עמוד או קיר בטון נפסק
- עמוד או קיר בטון צומח
- עמוד או קיר קיים
- עמוד או קיר בטון קיים
- עמוד/קיר בטון קיים ממשך

**של קורן - מהנדס בנין**  
050-2722727  
korentaleng@gmail.com

✱ עיון	✱ מנד	✱ ביצוע
שם הפרויקט:	אורן - אינס תרבות	מקום:
שם התוכנית:	קורות קומת כניסה	תאריך:
תאריך עבודה:	05.09.2019	תאריך עבודה:
קנין:	06/01/2022	קנין:
מס מסמך:	FL0-k	מס מסמך:
מסמך:	003	מסמך:
	מסמך	מסמך

**אדריכל:**

V5 אדריכלים

**ניהול ופיקוח:**

PSN פרויקטים ואדריכלות בע"מ

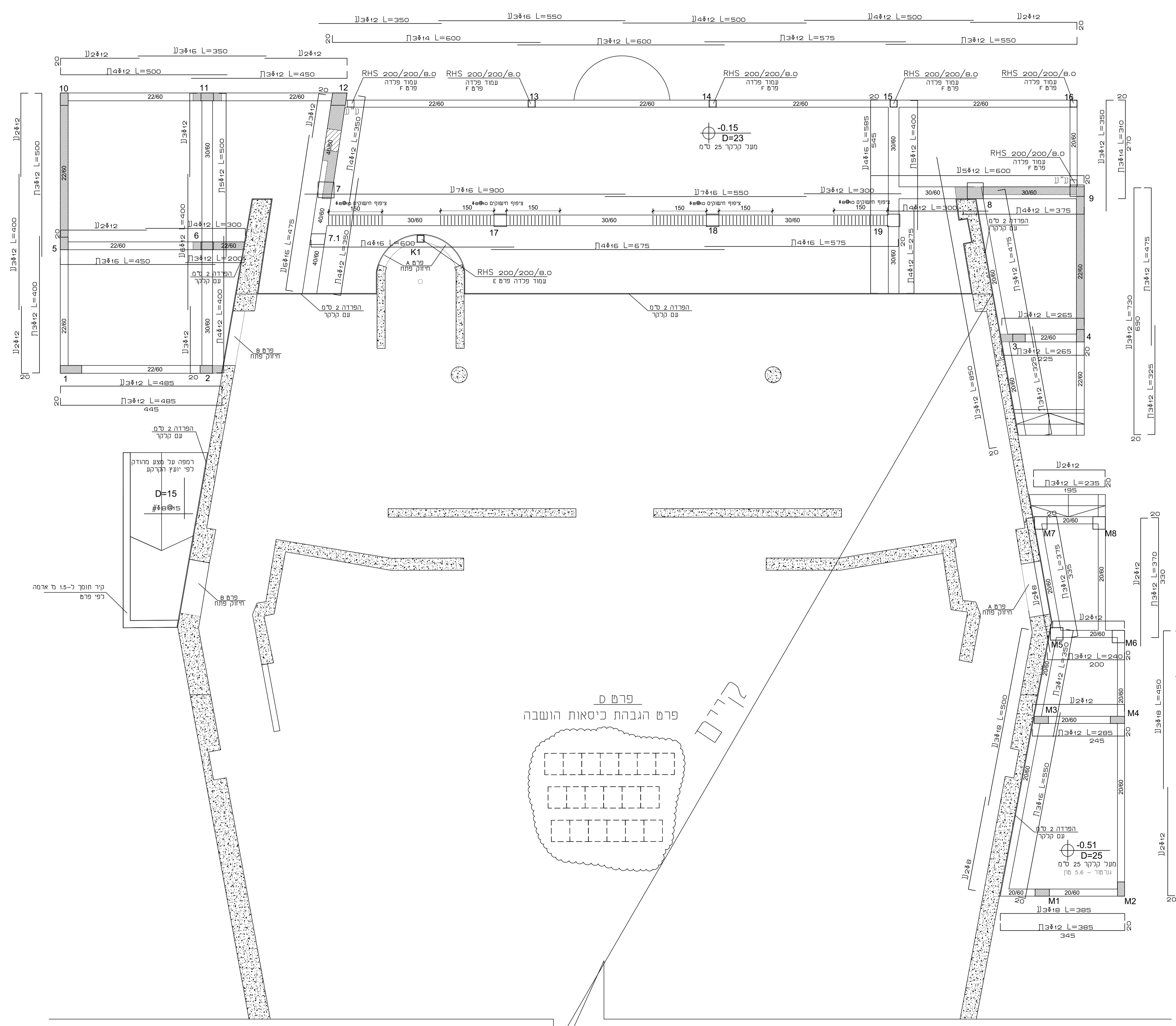

פרם 8  
פרם הגברה כיסאות הושבה

תוכנית קורות קומת קרקע  
1:50

חומר	עריונים
1	דגם
2	
3	
4	
5	
6	
7	

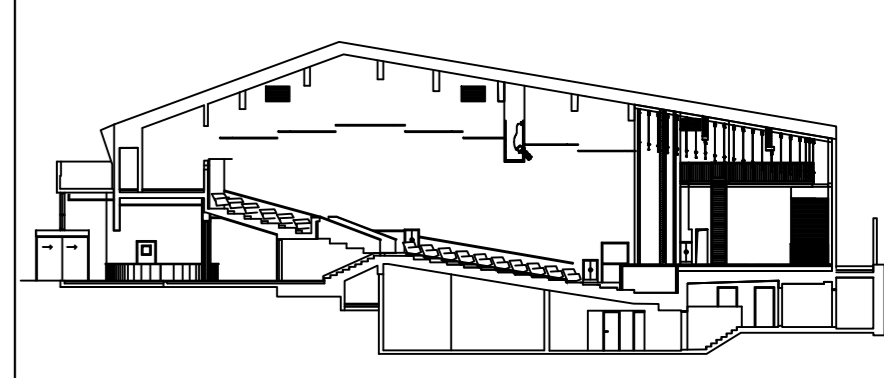
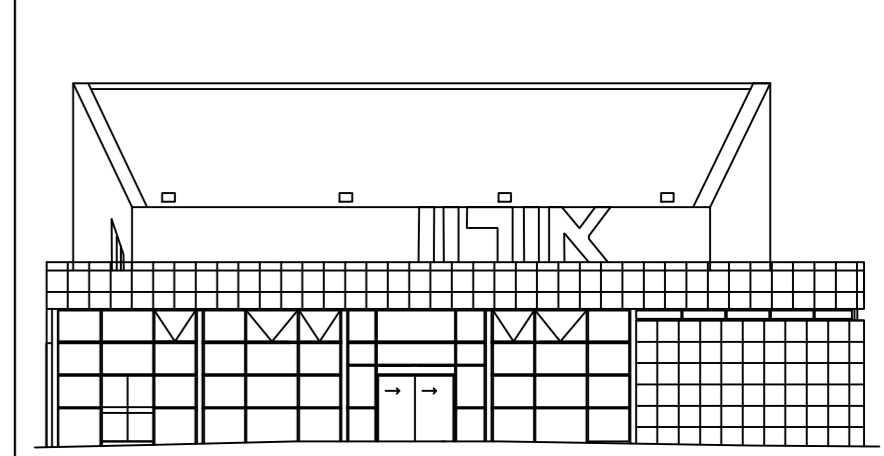

יש לחשוף קירות קיימים נשארים. לנגות עמודים וביסוס קיים בקירות היזרי - ולהודיע לכתבן

יש לוודא מידות היסב בשטח ולהודיע למתקדם על כל שינוי במידות

יש לוודא ביסוס קיים בשטח ולהודיע למתקדם

אין להוריד אלמנט מסומן בדגש על עמודים קיימים נלא אישור מתקדם

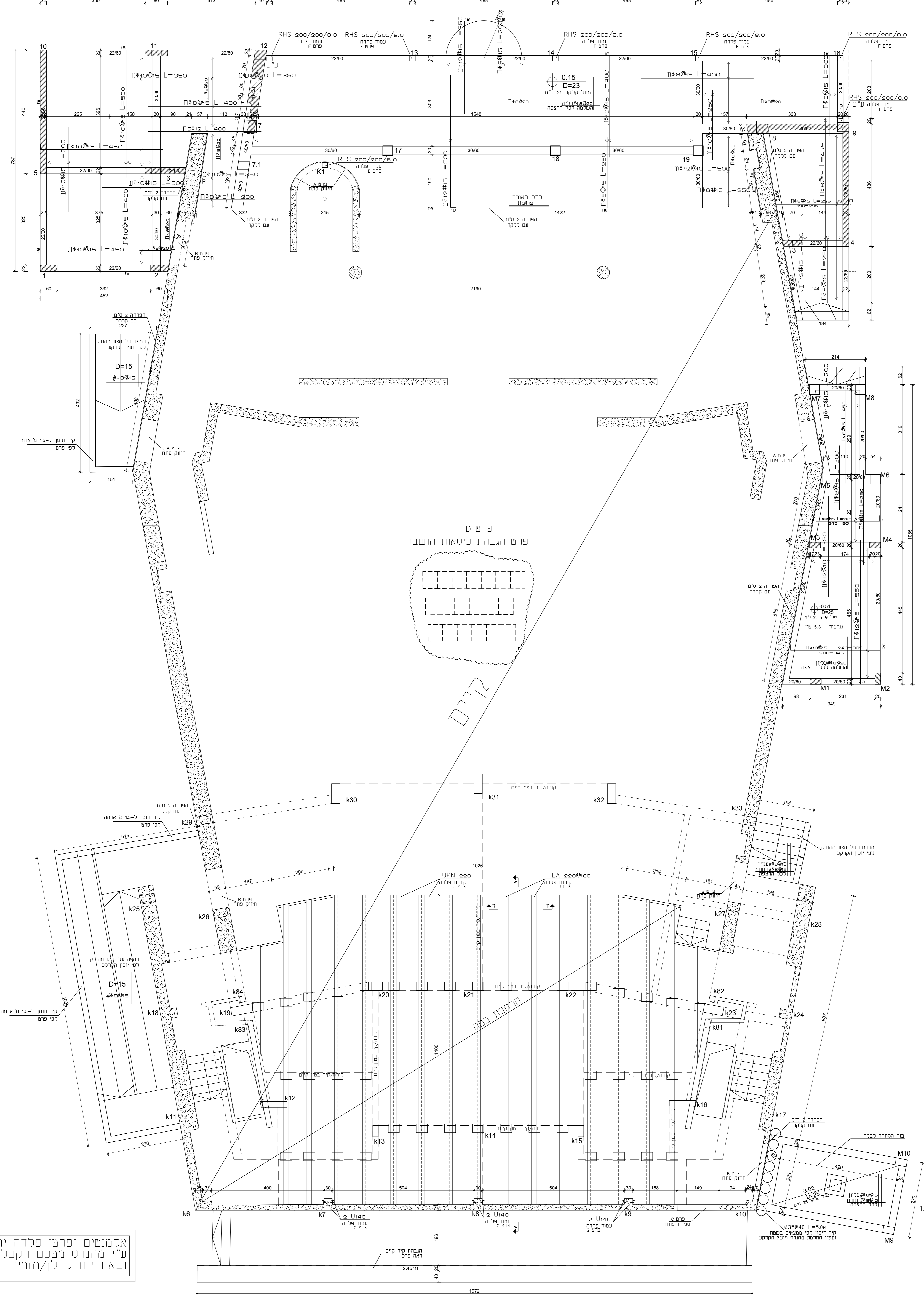

**דגש**  
3. כמותיות - דגש חשיפה  
2. רצפת קומת מרקם - דגש חשיפה 2  
עמודים - דגש חשיפה 2  
1. אחידות - דגש חשיפה 2

**הערות**  
1. שטח הבניין 350 מ"ר  
2. יש להגביל את גובה הקומה עם תצורה האדריכלית והרעיונית  
3. הגבול אחראי לבדיקה כל המומחה  
4. ועל כל שטח עזרי מדועי למחנות  
5. אין לבצע לפני מכלול רחוק  
6. חובה להודיע למתקדם לפני כל יצירה  
7. לפחות 48 שעות מראש

**גובה**  
גובה חומת לוחית - 4000 מ"מ  
גובה - 5000 מ"מ

**מקרא עמודים**

- עמוד או קיר בטון ממשך
- עמוד או קיר בטון נוסף
- עמוד או קיר בטון צומח
- עמוד או קיר קיים
- עמוד או קיר בטון קיים
- עמוד/קיר בטון קיים ממשך

**של קורן - מתקדם בנין**  
050-272727  
korentaleng@gmail.com

• עיון • מכתב • ביצוע

שם הפרוייקט: ארון - אולם תרבות  
עיר: תל אביב  
שם החוכנית: קומת בנייה  
תאריך: 05.09.2019  
תאריך עדכון: 06/01/2022

מספר תוכנית: 150  
מספר תוכנית: FLO  
מספר תוכנית: 003  
מספר תוכנית: 003

**אדריכלי:**  
vs אדריכלים

**ניהול ופיקוח:**  
אדריכלות ב"מ

אלמנטים ופרטי פלדה יתוכננו ויואשרו  
ע"י מתקדם מבנים הקביל/מסגר  
ובאחריות קביל/ממזן

**תוכנית קומת קרקע 1:50**

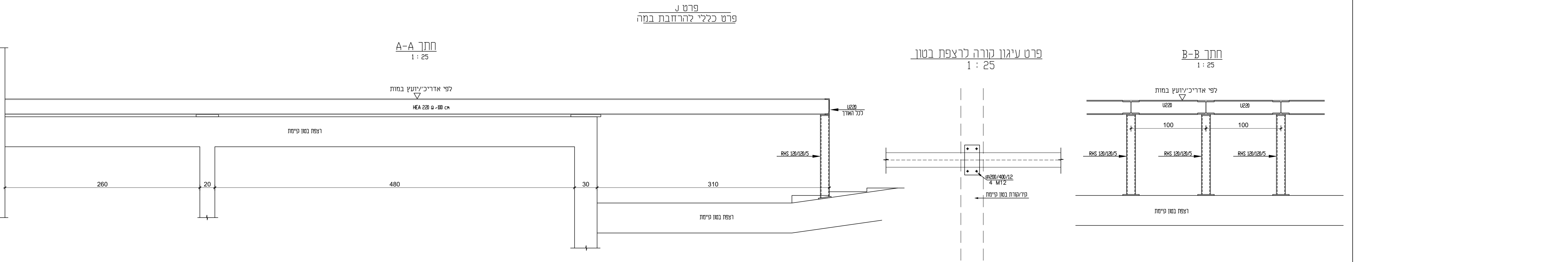
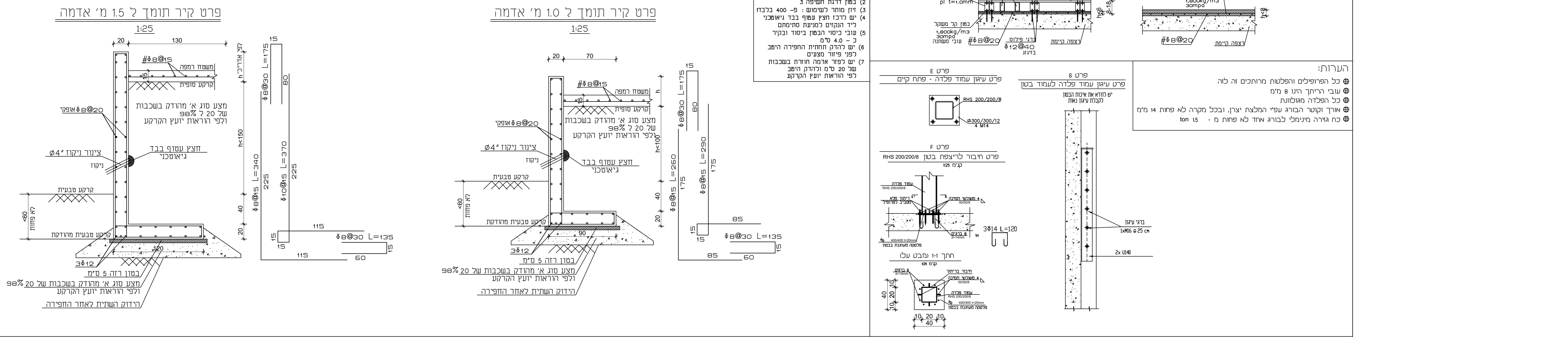
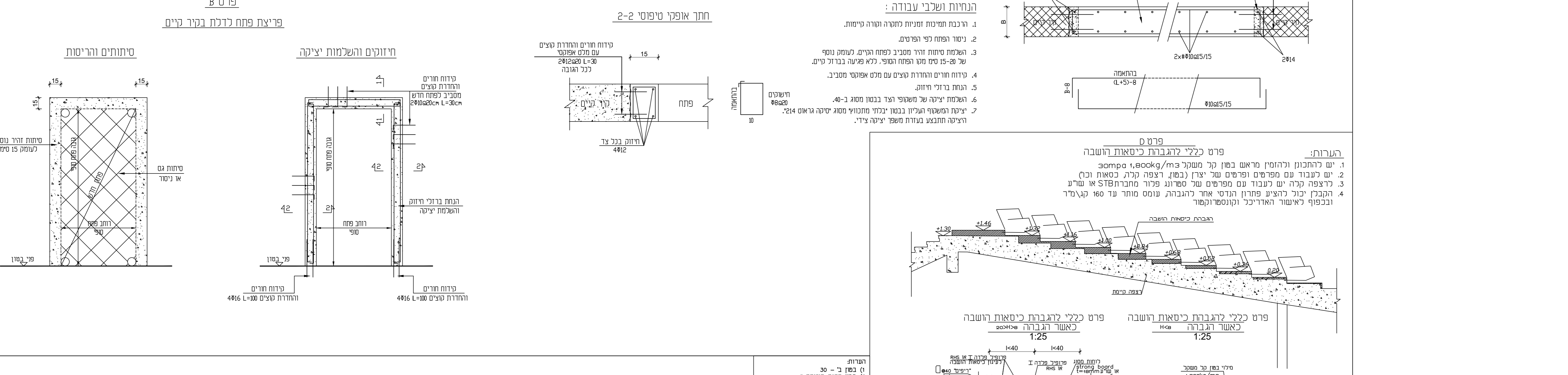
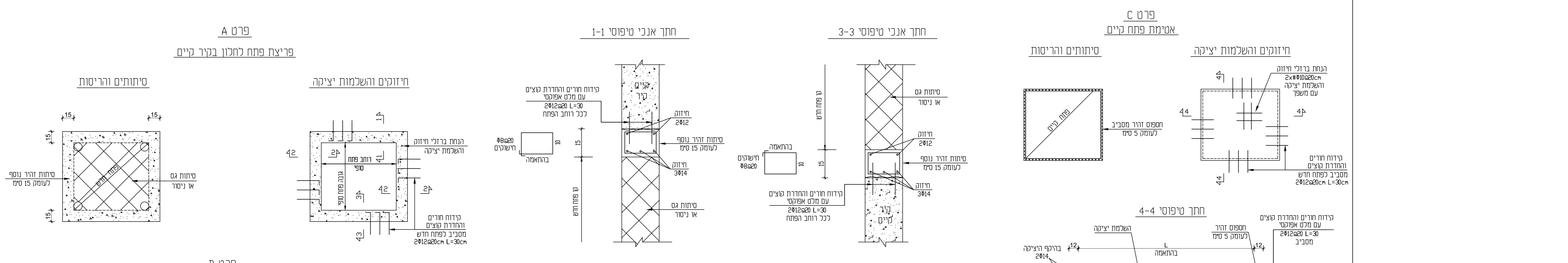
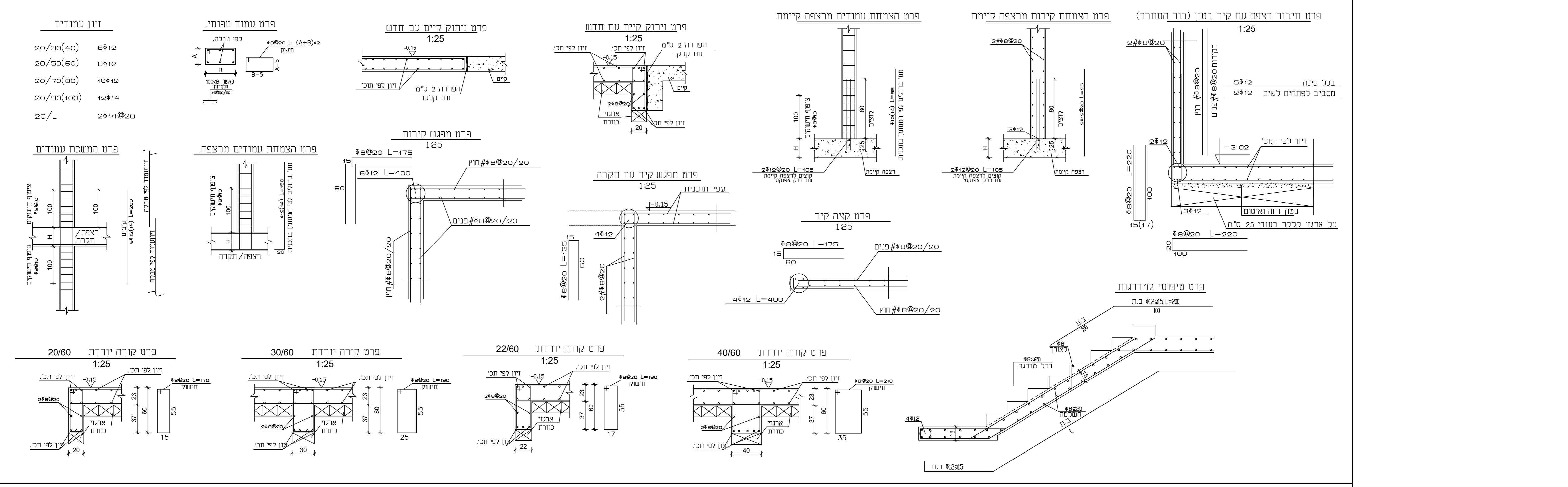

על המבנה נבנו ארבעה מרחבי מחנכים על כל מערת מורה או אחתה בסדר המסודר המבנה וזו המבנה הנבנה על חובת זו ועל זמית המבנה זה כלל אשר מראה נבנה על המבנה.

מס' תאריך	שנויים
1	עריכת
2	
3	
4	
5	
6	
7	

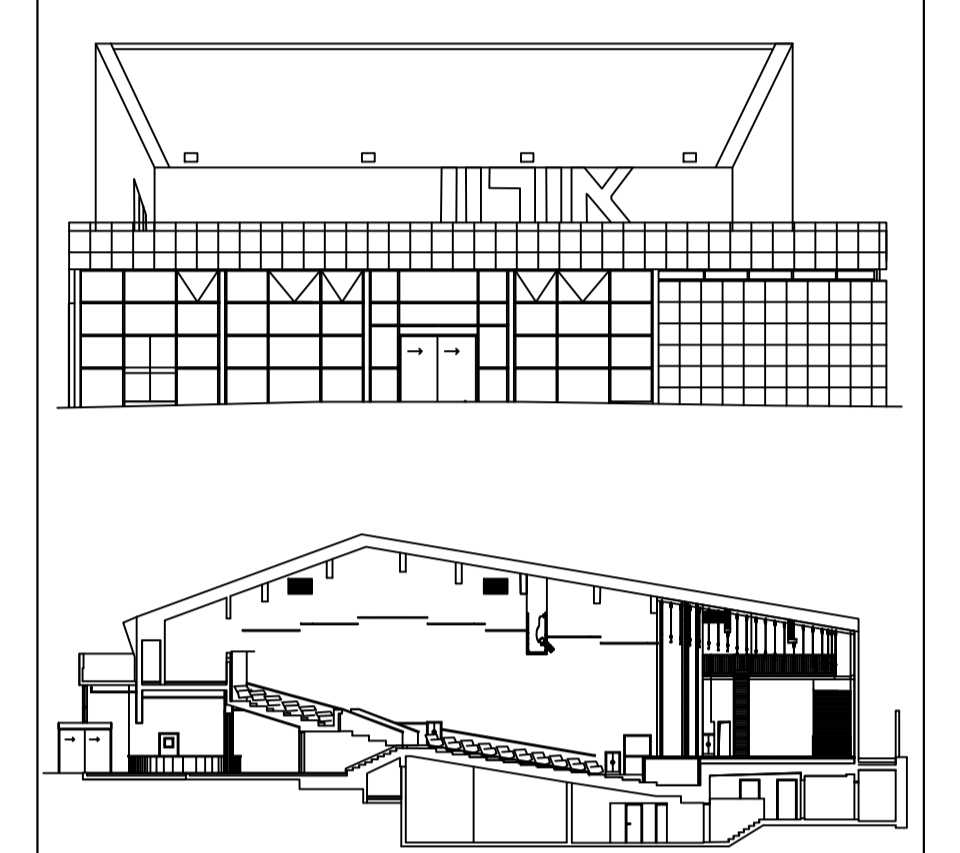
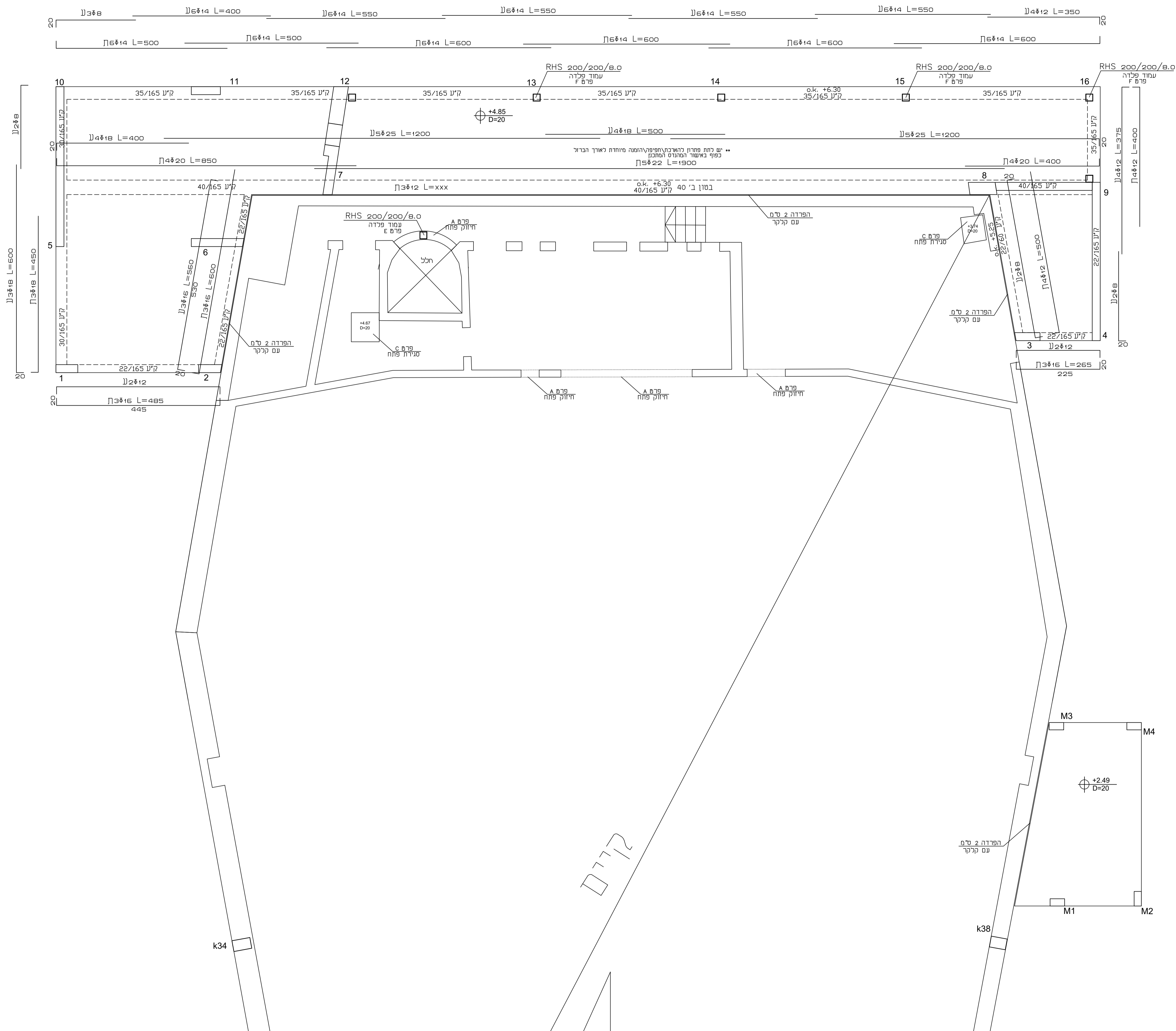

**דרגת חשיפה:**

- 3 כלונסאות - דרגת חשיפה
- 2 רצפת קומת קרקע - דרגת חשיפה
- 2 עמודים - דרגת חשיפה
- 2 גג אחורון - דרגת חשיפה

**הערות:**

1. סוג הבטון ב-30. אלא אם צוין אחרת.
2. יש לעבוד בתאום עם תכנית האדריכל והיועצים.
3. המבנה אחראי לבידוק כל המזדות, ועל כל מעות עליו להודיע למחנכו.
4. אין לבצע לפני קבלת היתר.
5. חובה להודיע למחנכו לפני כל יצירה לפחות 48 שעות מראש.

**זיכוי:**

זיכוי מותר לשימוש פ - 400W או פ - 500W בלבד!

**מקרא עמודים:**

- עמוד או קיר בטון ממשיך
- עמוד או קיר בטון נפסק
- עמוד או קיר בטון צומח
- עמוד או קיר קיים
- עמוד או קיר בטון קיים
- עמוד/קיר בטון קיים ממשיך

**של קורן - מהנדס בניין**  
050-2722727  
korentaleng@gmail.com

* עיון	* מרז	* ביצוע
שם הפרויקט: אורון - אולם תרבות		
מקום: ערד		
שם התוכנית: קורות גג חדש		
תאריך: 05.09.2019		
תאריך עדכון: 06/01/2022		
קנין: 150		
מס מסמך	תנו	FL1-k
מחיר	נדק ע"י	003
	סופ	של קורן

**אדריכל:**  
Vs אדריכלים

**ניהול ופיקוח:**  
PSN ניהול פרויקטים ואדריכלות בע"מ

קוים

קורות גג חדש  
1:50



מס' תמונה	תיאור
1	דגם
2	דגם
3	דגם
4	דגם
5	דגם
6	דגם
7	דגם

גג עליון: בהתאם להצגות המזיג: הגג הקיים ללא מערכות גישה לנג רק לצורך אחזקה וניקיון המרזבים אין להוסיף עומס נוסף - שימושי מותר 30 ק"ג/מ"ר כלא גישה למעפס אדם לתיקון מרזבים

אלמנטים ופרטי פלדה יתוכננו ויאושרו ע"י מהנדס מסעם הקבלן/מסגר ובאחריות קבלן/מזיג

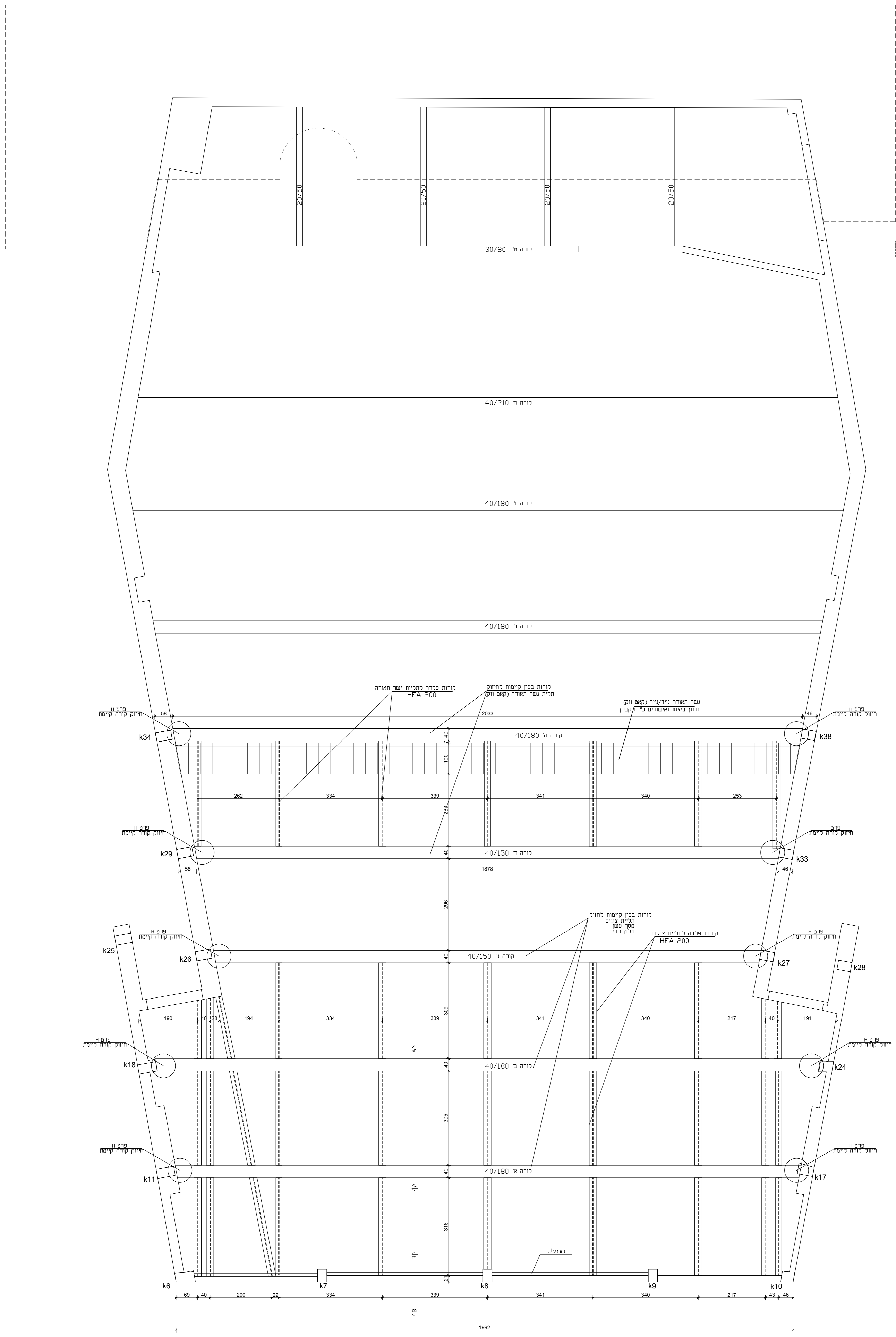

תוכנית גג עליון  
1:50

- דגמי חשיפה:**  
כדורסאלי - דגמי חשיפה 3  
רצפת קומת מרקע - דגמי חשיפה 2  
עמודים - דגמי חשיפה 2  
גג אחרון - דגמי חשיפה 2
- הערות:**
1. סלר הבטון 30-40 אל"מ ע"י צינור אחות
  2. יש לעבוד בזהירות רבה ורצף ודיועטים
  3. הקבלן אחראי לבידוד כל המזיגות ושל כל שטח ע"י מדויע מחמתן.
  4. אין רצף לפני כלבול רותח
  5. חובה למדוע קמתן לפני כל יציקה
- צינור:**  
צינור חותך לשמוש 5 - 400w או 5 - 500w 500w
- מקרא עמודים:**
- עמוד או קיר בטון מחשוך
  - עמוד או קיר בטון מנסק
  - עמוד או קיר בטון צומח
  - עמוד או קיר קיים
  - עמוד או קיר בטון קיים
  - עמוד/קיר בטון קיים מחשוך

**של קורן - מהנדס בניין**  
050-2722727  
korentoleng@gmail.com

× עיון × מכתב × ביצוע ×

שם הפרויקט: ארון - אולם תרבות  
מסמך: ערר  
מסמך התוכנית: גג עליון  
תאריך: 05.09.2019  
תאריך עדכון: 06/01/2022  
קניין: 150

שם היחיד: F.L.S.  
מסמך: 003  
תאריך: 06/01/2022  
מסמך: 003

**אדריכלי:**  
Vs אדריכלים

**ניהול ופיקוח:**  
אדריכלות בע"מ

**פרט H - חיוק קורה קיימת**

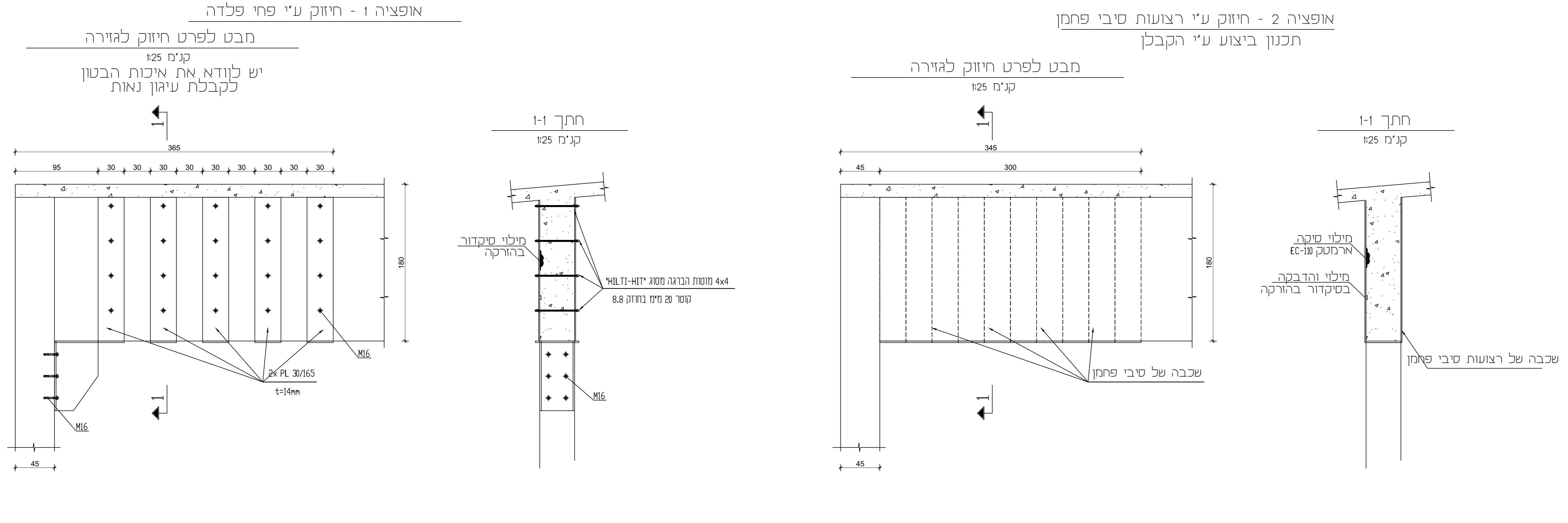

- הערות:**
- כל הפיקולים וצמח מחכים זה לה
  - עובי הקיר יהיה 8 ס"מ
  - כל פלטה מחמת
  - אורך קוטר הברזי ע"י הפלטה יהיה נכלל בקורה אם פחות מ-4 ס"מ
  - סלר חובה ממשל כבדור דול לא פחות מ- 4 ס"מ
  - יש לקרוא את שם פרט חוזר לביטוי
  - פרט חובה ע"י הפיקוח ויש לו פרט חוזר לביטוי

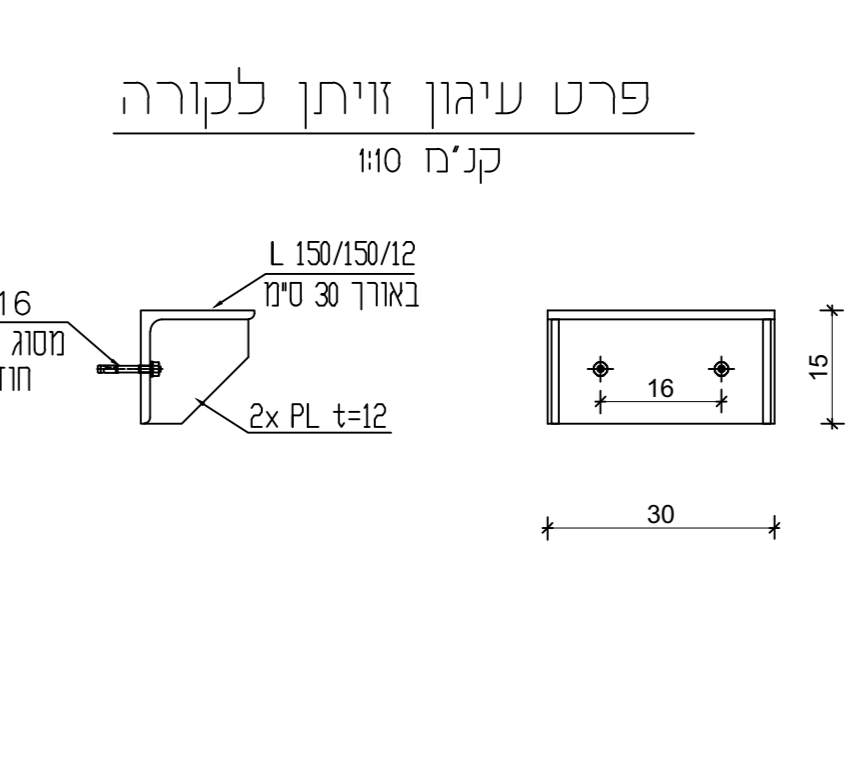
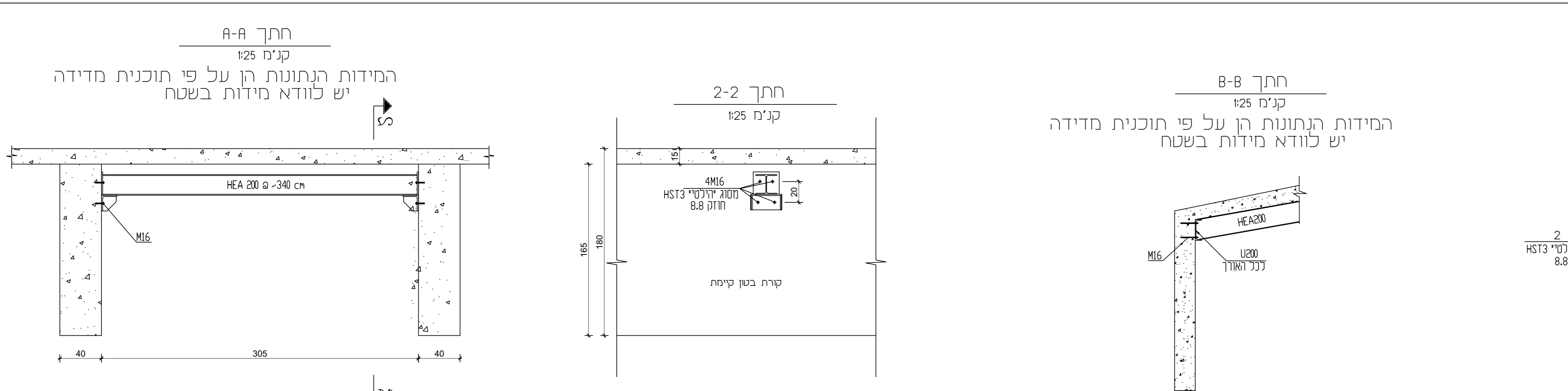

11 ינואר, 2022

**אולם אורון – ערד**

**רשימת תכניות למכרז מערכות הבמה - יועץ הבמה ברסלבי אדריכלים בע"מ**

מס'	מס' גיליון	שם הגיליון	קנ"מ	מהדורה	סטאטוס	תאריך עדכון/ תפוצה אחרון
1	521-MA-00	קורות נושאות מערכות במה	1:50	00	למכרז	11.1.2022
2	521-MA-01	מערכות במה מכאניות	1:50	01	למכרז	11.1.2022
3	521-MA-02	פרטי מערכות במה	1:5	01	למכרז	11.1.2022
4	521-MA-03	במת עץ-תכנית ופרטים	1:50	00	למכרז	11.1.2022
5	521-E-01	תשתיות חשמל ומולטימדיה-אולם ובמה	1:50	00	למכרז	11.1.2022
6	521-E-02	תשתיות חשמל ומולטימדיה- תקרת אולם ובמה	1:50	00	למכרז	11.1.2022
7	521-E-03	תשתיות חשמל ומולטימדיה-חתך בציר האולם	1:50	00	למכרז	11.1.2022
8	521-E-04	תשתיות חשמל ומולטימדיה-חדרי אמנים	1:50	00	למכרז	11.1.2022







התוכנית מיועדת לשימוש בלבד. כל שינוי או תוספת לפרטים המופיעים בה תהיה באחריות המעצבים. אין להעתיק או לשכפל את התוכנית ללא אישור מפורש של המעצבים. כל הזכויות שמורות.

Distribution: תפוצה:  
 c - חדשים בלבד  
 e - עותק אלקטרוני בלבד  
 f - אלקטרוני + חדשים

מ"מ	מ"ר	מ"מ	מ"ר
00.00.0000	00		

**PSN** ניהול פרויקטים  
**BRASLAVI ARCHITECTS**  
 רח'י החורשות 5 רעננה 43656  
 09-7455542 פקס: 09-7455525 טל:  
 info@braslavi.co.il

עדכוני גליון: Layout Updates:

מס' עדכון	תאריך	תיאור
1	6.7.20	למכרז
2	11.1.22	למכרז

Project: **אולם אודרון**

Project Number: **521**

Client: **עיריית ערד**

Status:  For Construction  For Review

North: **V** Page Size: **A0-L**

Layout Number: **521-E-03**

Layout Contents: **הנחיות השמל ומולטימדיה חתך בציר האולם**

Layout Scale: **1:50**

Revision: **00**

Approved by: **אני** Editor: **אשר עיני** 11.01.2022

**V5 Architects**  
 רח' כורזין 1 בית מולדובסקי, גבעתיים  
 1st Korazin St., Moldavsky Building  
 Tel: +972 (0)3 7237200 Fax: +972 (0)3 6186325  
 www.v5arch.com

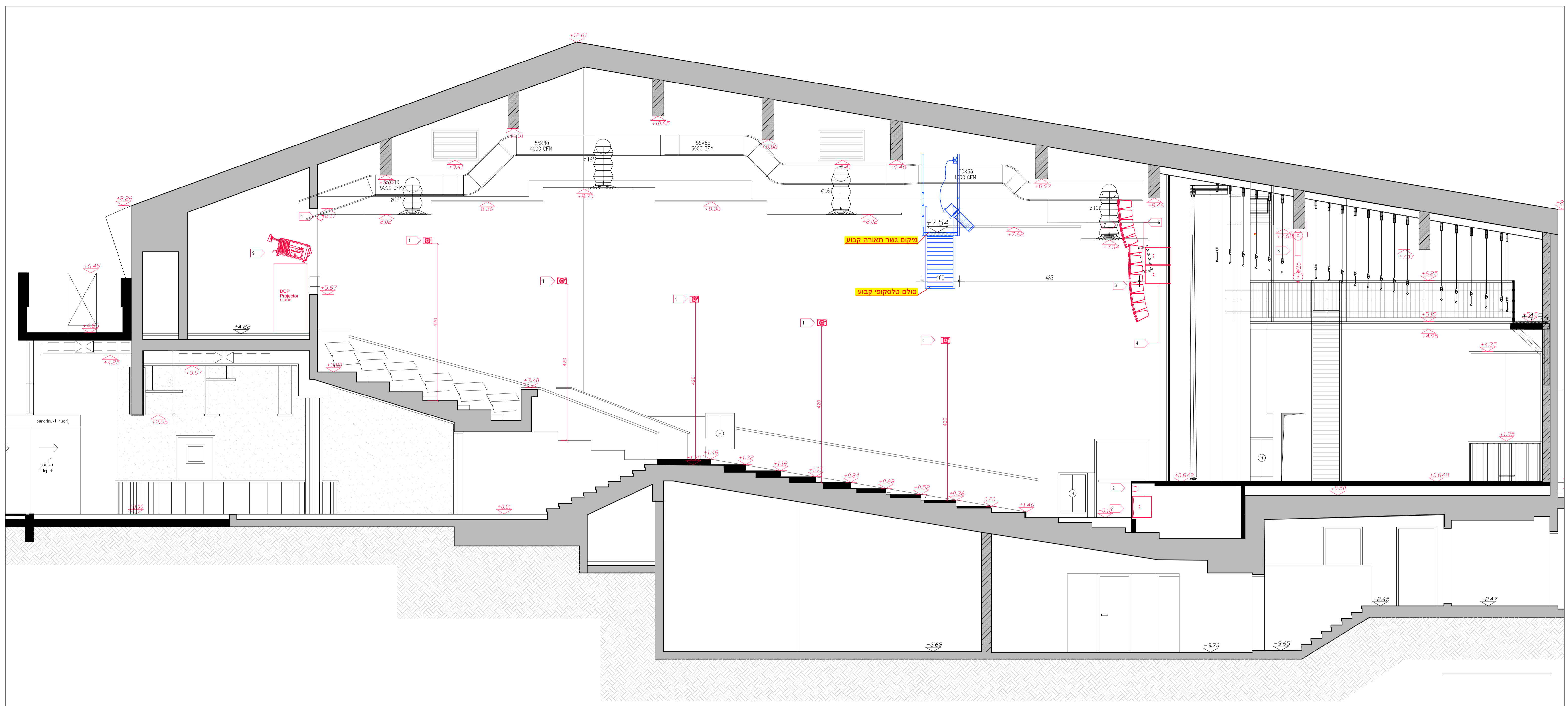

ס'מ	תיאור
1	צינור אל אבזור, גודל עפ"י חוכנית
2	שקע חשמל A16, כובל מאמת נפרד
3	שקע חשמל 16A מוגן מים
4	כובל מאמת נפרד
5	שקע חשמל תלת פאזי 3X16A
6	שקע חשמל תלת פאזי 3X16A מוגן מים
7	שקע חשמל תלת פאזי 3X32A
8	שקע חשמל תלת פאזי 3X32A מוגן מים

WIRE SYM	WIRE TYPE	PART #
M4	MULTI-4CH	
M8	MULTI-8CH	
M12	MULTI-12CH	
M16	MULTI-16CH	
X	XLR	
C	CAT-6A	
OP	OPTIC	
D	DMX	
A	AES	
S2	SPEAKER CABLE 2X2.5mm	
S4	SPEAKER CABLE 2X4mm	
R7	RG-59U coaxial cable 75 ohm	
R5	RG-58U coaxial cable 50 ohm	

AV PLAN SYMBOL	LEGEND
1	רמקול סאונד
2	רמקול חזית במה
3	רמקול סאב ריצפה
4	סאב תלוי
5	מסך לד לתרגום
6	אשכול רמקולים ימין/שמאל
7	אשכול רמקולים סנטר
8	מסך הקרנה חשמלי נגלל
9	מקרר קולנוע
10	רמקול לשמיעת הצגה
11	מסך LCD 46" מעגל סגור
12	רמקול תקרה מעגל כמצויין בתוכנית
13	פנל חיוני קורי
14	פנל קיר
15	קופסה שקועה בריצפת במה (עץ)
16	פנל מולטימדיה קורי
17	AV RACK
18	מקרר כבדי שמע אינפרא רד

QUANTITY	TYPE





המבט יוצר כבידה הירודה וההתאמה למקום על המבט כבדו את כל המידות ועל כל ענף או אי האמון לפרט למקום או מקומו תחת כל הפרטים ומידות ואי ענף או אי רחם נעם עם הארכיטקט במבטו. נשמר כבוד באיחוד המקצועי והתקנת המבט.

כל המידות והקני הירודו בנפרד זה שמורת למאדו או מודלים. אין רחם ובמבטו איך למעט כל אמצע במבטו או במבטו. לפני ככל דרוש וכל אמצע שמות קיימים או שידורים ללא אישור. אישור הכבדו מועד המבטו של הפרט.

Distribution:

c - חדשים בלבד  
 e - עותק אלקטרוני בלבד  
 •• - אלקטרוני • חדשים

מחיר	מחיר
00.00.000000	



ניהול פרויקטים ואדריכלות בע"מ

ברסלבי אדריכלים בע"מ

**BRASLAVI ARCHITECTS**  
 רח' החרושת 5 רעננה 43666  
 טל: 09-7455525 פקס: 09-7455542  
 info@braslavi.co.il

Layout Updates:

עדכון	גליון

Visualization:

הדמייה	מרתב	רשימה	הערות

Project: הפרויקט

**אולם אודון**

Project Number: מס פרויקט

521

Client: לקוח

עיריית ערד

Status: סטאטוס

לתיקון  לפרויקט  לביצוע

For Construction For Tender For Review

North: צפון:

Page Size: אודול **A0-L**

Layout Number: מספר גליון

521-MA-02

Layout Contents: תוכן הגליון

פרטי מערכות במה

Layout Scale: קנה מידה

1:5

Revision: מהדורה

01

Approved by: Editor: אישור ע"י

11.2.2022

**V5 Architects**  
 רח' כרמון 1, בית מולדבסקי, גבעתיים  
 1st Korazin St., Moldovsky Building, Givatayim  
 Tel: +972 (0)3 7237300 Fax: +972 (0)3 6188325  
 www.v5arch.com

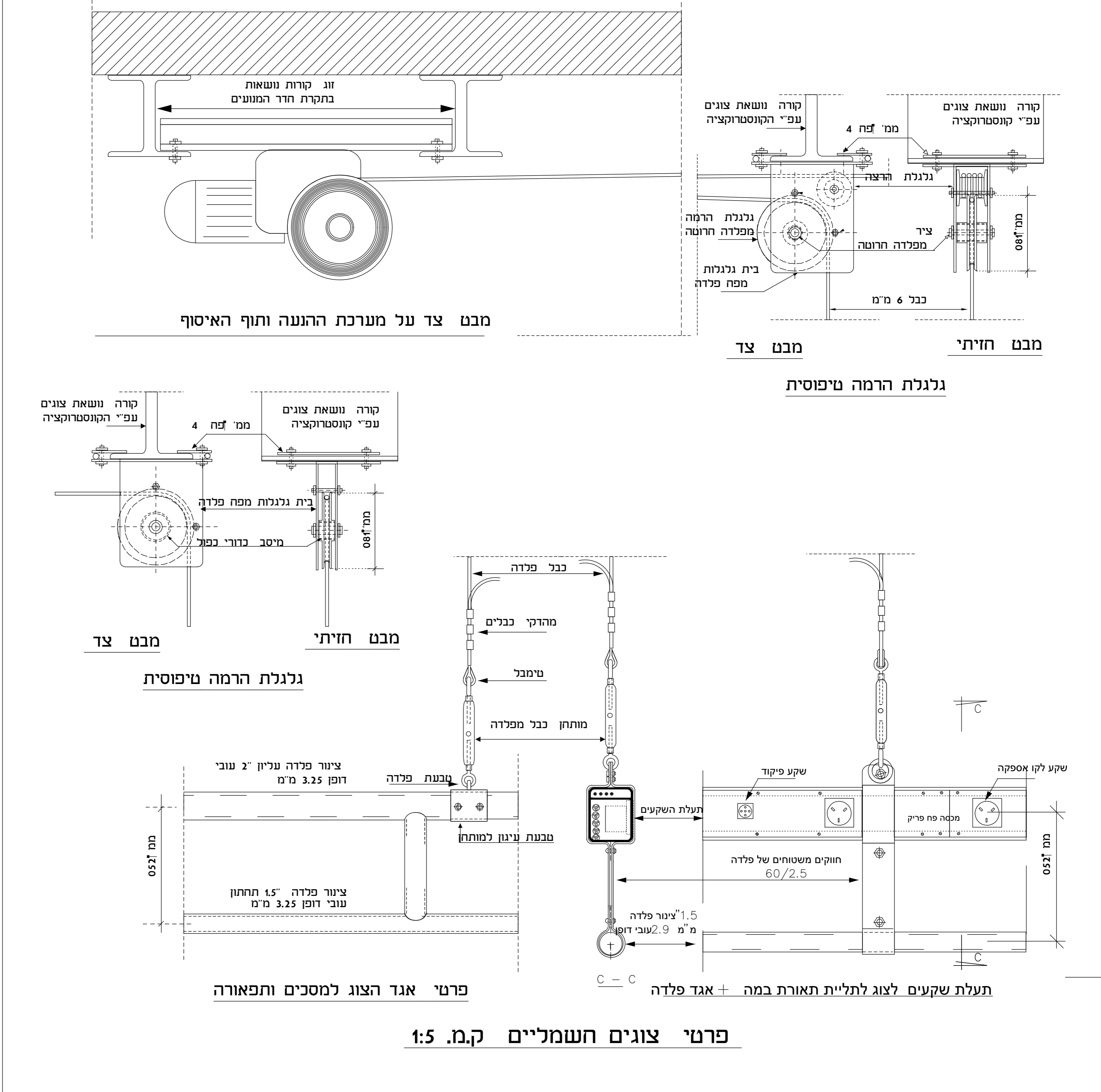

פרטי צוגים השמליים ק.מ. 1:5

תפוצה: Distribution:

חופים בלבד - c  
עוקב אלקטרוני בכלבד - E  
אלקטרוני - חופים

מספר	תיאור	כמות	יחיד	ערך
00.00.000000				



**ברסלבי אדריכלים בע"מ**

BRASLAVI ARCHITECTS  
רחוב החרושת 5 רעננה 43656  
טל: 09-7455525 פקס: 09-7455542  
info@braslavi.co.il

עדכוני גליון: Layout Updates:

מספר	תיאור	תאריך
1	מחולל	11.1.22
2	מחולל	2.2.21
3	מחולל	6.7.20

הדמייה: Visualization:

מספר	תיאור	תאריך
1	מחולל	11.1.22
2	מחולל	2.2.21
3	מחולל	6.7.20

פרויקט: Project:

**אולם אורון**

מספר פרויקט: Project Number: 521

לקוח: Client: שיריית ערד

סטטוס: Status:  לביצוע  להצעה  למכרז

גודל דף: Page Size: A0\_L

מספר גליון: Layout Number: 521-MA-00

תוכן הגליון: Layout Contents: קורות נשאות מערכת במה

קנה מידה: Layout Scale: 1:50

מחזור: Revision: 00

אושר על ידי: Editor: 11.1.2022

אושר על ידי: Editor: 11.1.2022

**Architects**  
1st Korazin St., Moldavsky Building, Givatayim  
Tel: +972 (0)3 7237300 Fax: +972 (0)3 688325  
www.v3arch.com

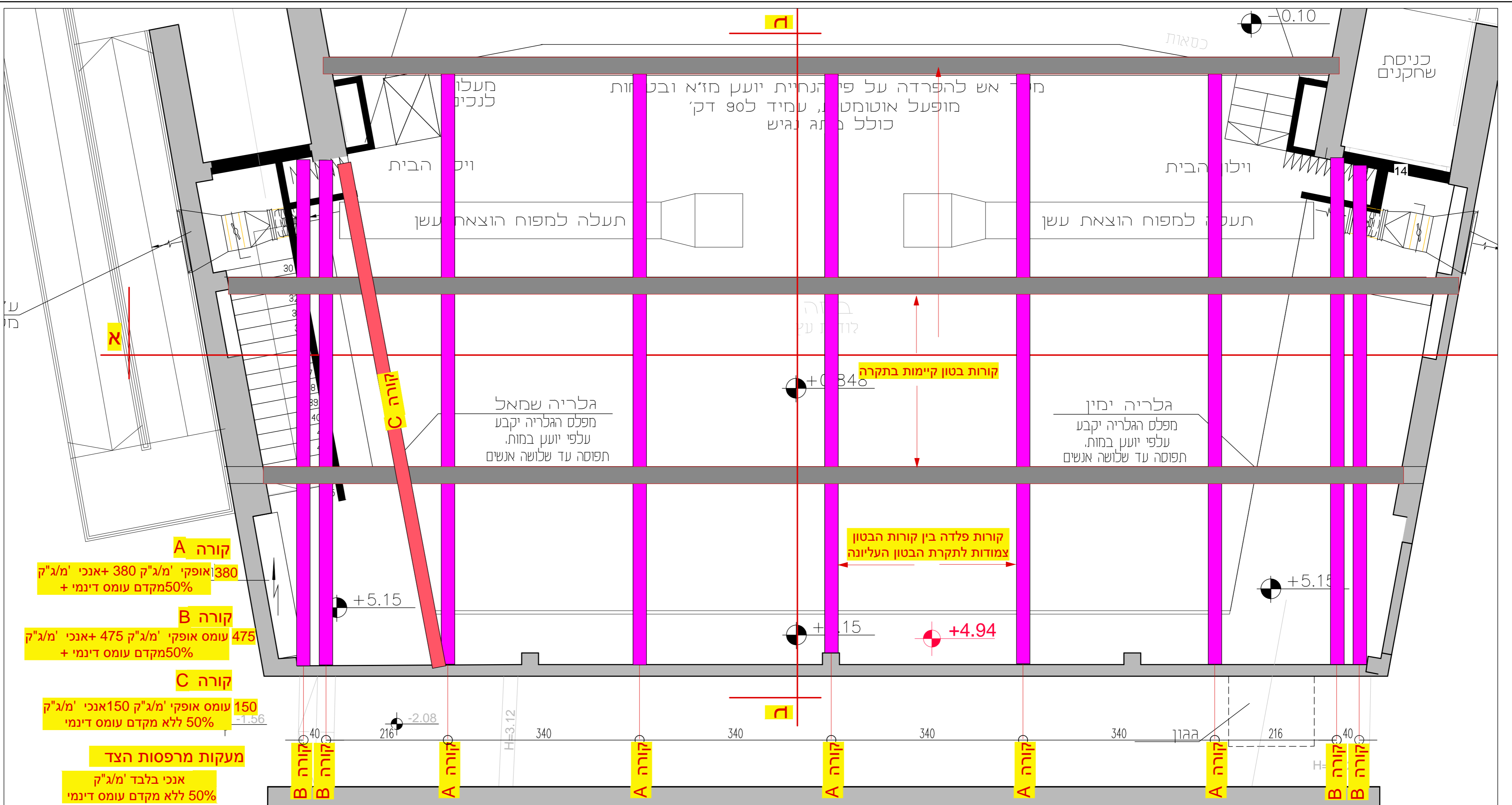

תכנית תקרת במה

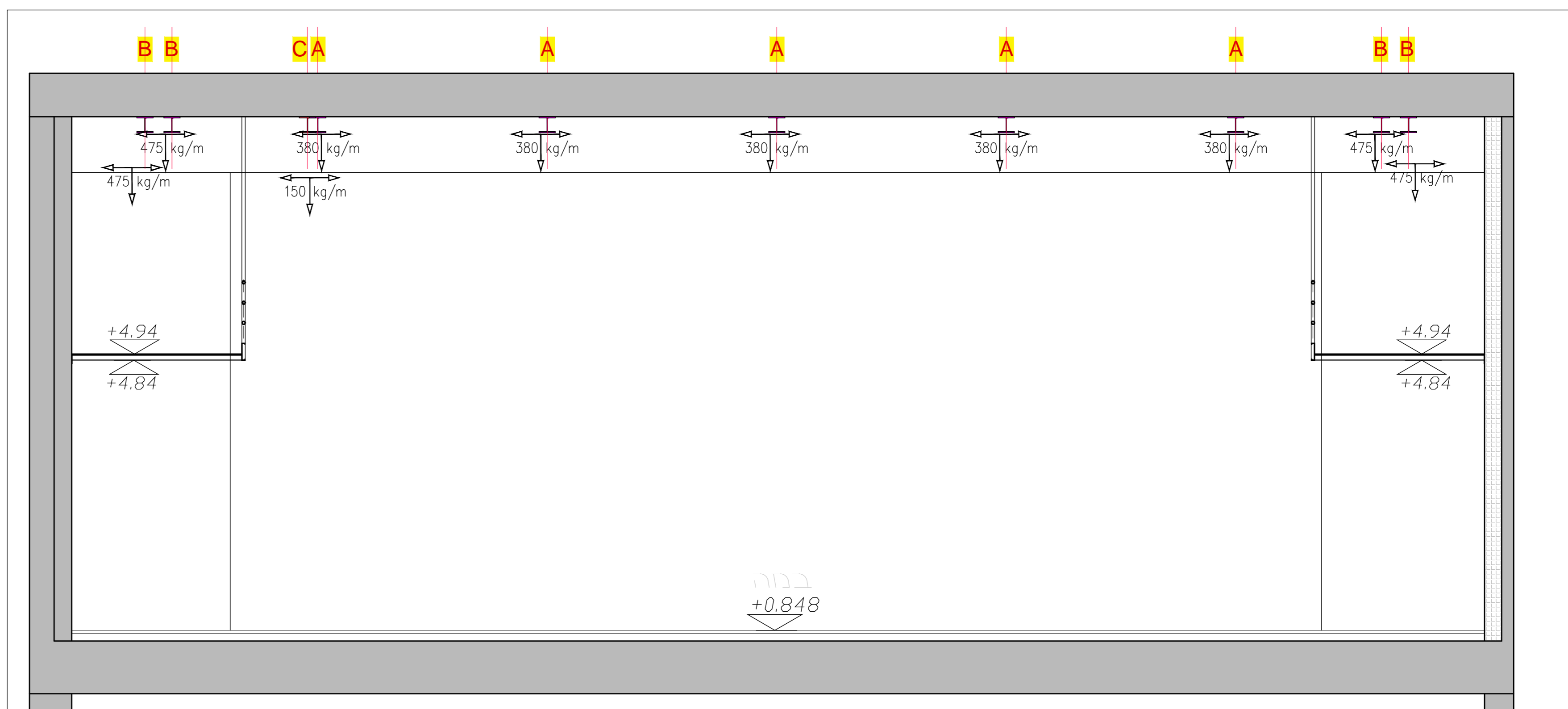

חתך א-א לרוחב הבמה

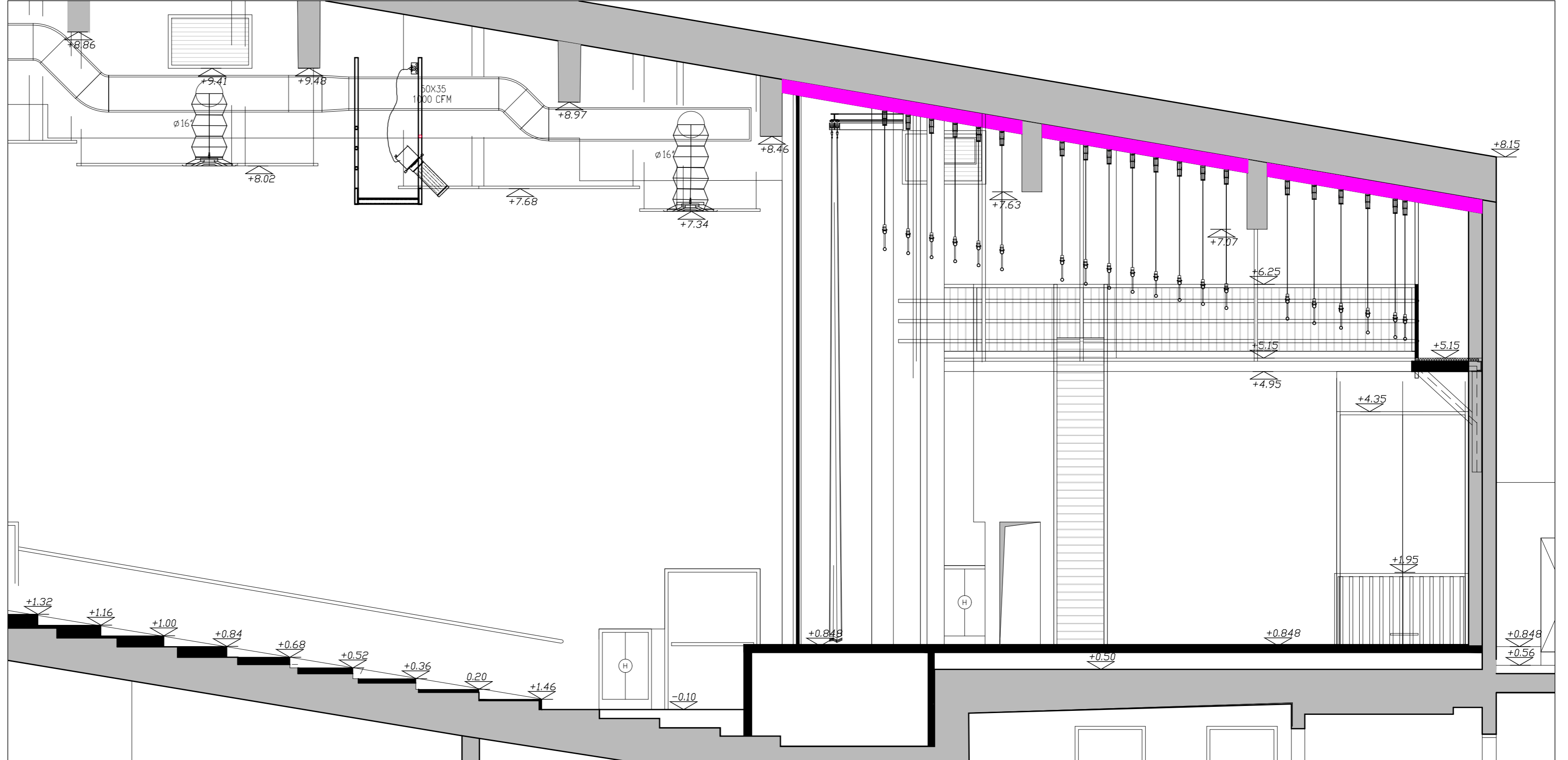

חתך ב-ב בציר הבמה

רשימת תכניות לפרויקט: קולנוע אורון ערד

תכנית מס'	תיאור	שם קובץ	עדכון	סטטוס	תאריך
1	ק' אולם ת' אוורור ומ"א	1500/1533-1	8	מכרז	10/01/2022
2	ק' מבואת כניסה, ת' אוורור ומ"א	1500/1533-1	6	מכרז	10/01/2022
3	קו' מרתף ת' אוורור ומ"א	1500/1533-1	7	מכרז	10/01/2022
4	ק' מבואת כניסה ת' תברואה	1500/1533-1	6	מכרז	10/01/2022
5	קו' מרתף ת' תברואה	1500/1533-1	6	מכרז	10/01/2022
6	ק' מבואת כניסה, ת' אספקות מים וספרינקלרים	1500/1533-1	5	מכרז	10/01/2022
7	ק' אולם, ת' אספקות מים וספרינקלרים	1500/1533-1	4	מכרז	10/01/2022
8	סכימת מים	1500/1533-1	2	מכרז	10/01/2022
9	תכנית הגשה	1500/1533-1		מכרז	10/01/2022
					10
					11
					12
					13
					14
					15
					16
					17
					18
					19
					20



נתונים למזגנים

הערה	מס' יחידה	אורך מסופל	סוג מאייד	כמות	דגם יחידה	ספיקט. איר. CFM	תפוקת קירור Btu/hr	מתח הנהגה קו"מ	הונת חשמל	מידות יחידה: ס"מ רוחב גובה	יחידה ענבי
	1.2,3	אלום	אופני	3	PAC-A4500M-J 53 dB(A)	5.650	191.100	2.5	400/3/50	77 195 80	PUMY-P500-YK8-A1 1750x1055 90 304 Kg 58 dB(A) 18.39 Kw
	4.5	במה	אופני	2	PEFY-P200-VMS-E	2.540	95.500	0.63	230/1/50	112 125 47	PUMY-P400-YK8-A1 1228x740x1055 90 251 Kg 63 dB(A) 13.55 Kw
	6.7	תושבת, תמלונת	עילי	2	PKFY-P40-VHM-E	320-370-410	15.400	0.04	230/1/50	88.8 25 29.5	PUMY-P225-YKM 105x37x134 90 135 Kg 58 dB(A) 9.02 Kw
	8	תמלונת	אופני	1	PEFY-P63-VMAL-E	480-570-670	24.200	0.10	230/1/50	110 73 25	
	13.14	ספוח, חיצוני	עילי	2	PKFY-P40-VFM-E	265-318-388	15.400	0.054	230/1/50	62.5 25.5 25	
	10.11	מבואה	אופני	2	PEFY-P100-VMAL-E	810-990-1130	38.200	0.22	230/1/50	140 73 25	PUMY-P200-YKM 105x37x134 90 135 Kg 58 dB(A) 6.91 Kw
	9	מבואה	אופני	1	PEFY-P63-VMAL-E	480-570-670	24.200	0.10	230/1/50	110 73 25	
	12	מבואה	אופני	1	PEFY-P140-VMAL-E	940-1250-1410	47.800	0.34	230/1/50	160 73 25	

נתוני מפוחים

מספר יחידה	תאור המפוח	נתוני המפוח	מבנה	הגעת המפוח	הגעה יעילה	הגעה מועלת	מספר יחידה
F-1-F-2	הוצאת עשן במנה	2750	200	200	2750	0.66	V
F-3-F-6	הוצאת עשן אלום	3700	200	200	3700	1.8	V
F-7	אוורור שידורים נשים +0.00	1125	150	150	1125	0.25	V
F-8-F-9	אוורור שידורים נשים וגברים -3.60	675	150	150	675	0.15	V
F-10	אוורור שידורים -3.60	525	150	150	525	0.15	V

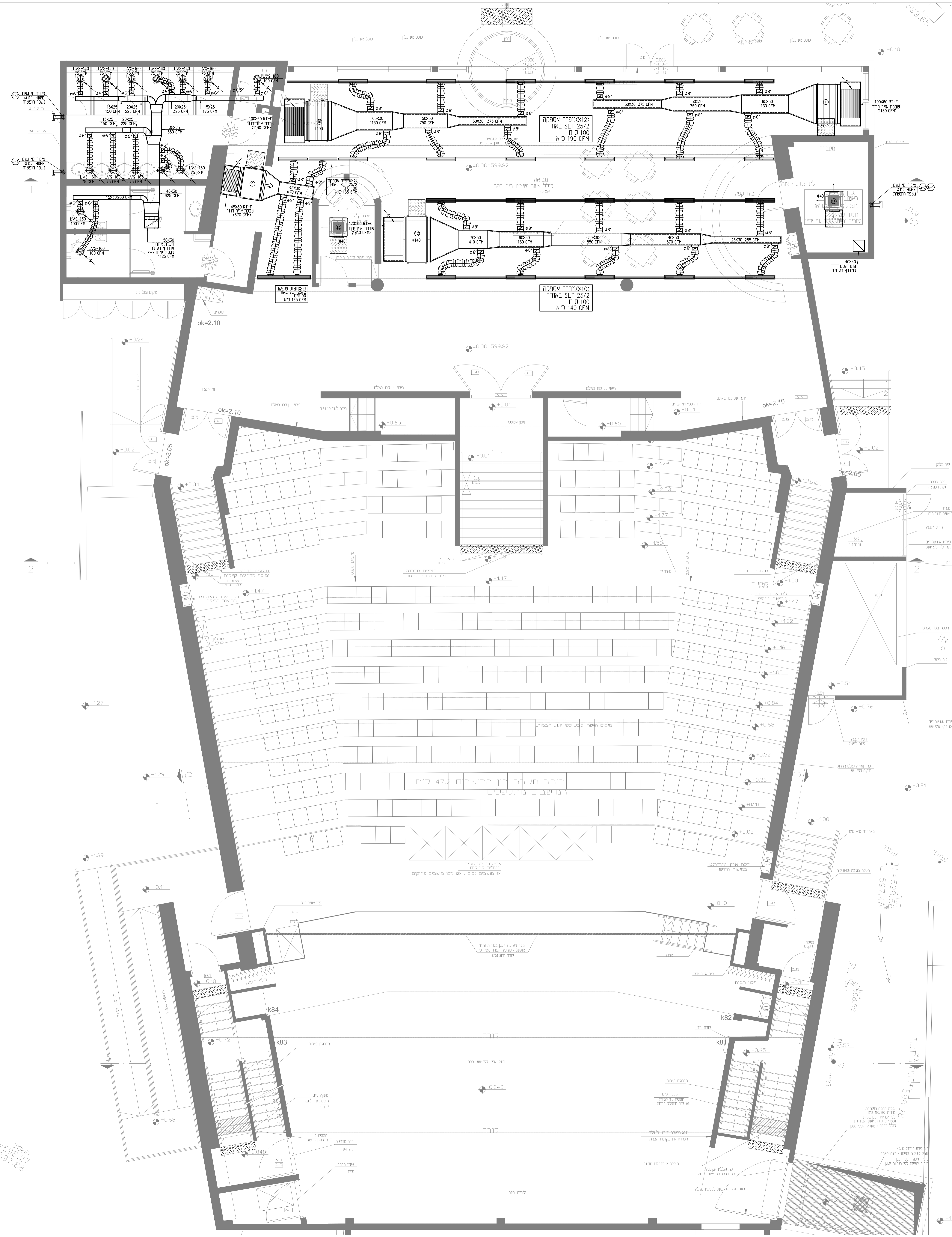

מספר	תאריך	תיאור	חתימה
1	10.01.2022	סגירת תוכנית	
2	30.12.2020	סגירת תוכנית	
3	21.05.2020	עריכת תוכנית לפי אודיטוריום	
4	02.04.2020	הוצאת תוכנית לפי אודיטוריום	
5	13.02.2020	הוצאת תוכנית לפי אודיטוריום	
6	05.11.2019	עריכת תוכנית	
7	24.10.2019	עריכת תוכנית	
8		תוכנית	

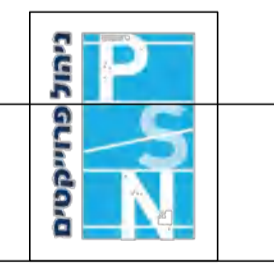

י. עדינו מנהלים הנדסיים 1989 בע"מ  
 70, סניף 3095, ירושלים 6109000  
 02-6723304 :טלפקס 02-6723303 :טלפון  
 yaron@pns-engineers.com.il :דואר אלקטרוני

I. BONY, CONSULTING ENGINEERS 1989 LTD  
 P.O.B. 3095, JERUSALEM 6109000 ISRAEL  
 TEL: 02-6723304 FAX: 02-6723303  
 E-mail: yaron@pns-engineers.com.il

התכנית הנהגה והנכונת על ידי המהנדס הנדסי ירון עדינו. כל שינויים יבוצעו על ידי המהנדס הנדסי ירון עדינו.  
 כל שינויים יבוצעו על ידי המהנדס הנדסי ירון עדינו.

**מקצוע: מכונות אוויר ערד**  
**שם המבנה: בנייה**  
**שם התוכנית: מתחם אוורור ומיז**

מספר תוכנית	1533-2
תאריך	03.06.2019
מספר תוכנית	1533-2
מספר תוכנית	1533-2
מספר תוכנית	1533-2



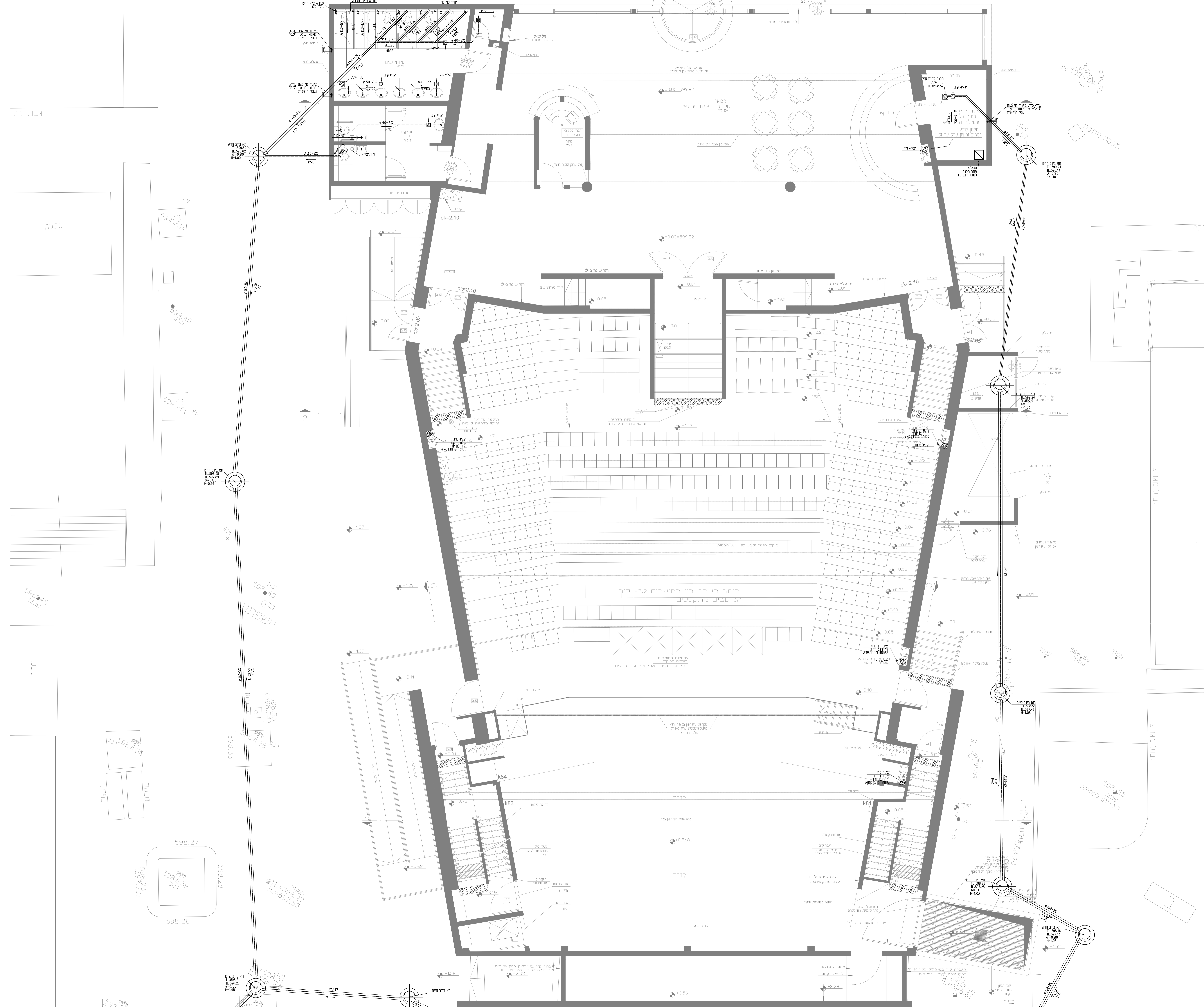

מס' תוכנית	תאריך	התענה	מבחן
598.27	05.11.2019	אשר	מבחן
598.26	05.11.2019	אשר	מבחן
598.25	05.11.2019	אשר	מבחן
598.24	05.11.2019	אשר	מבחן
598.23	05.11.2019	אשר	מבחן
598.22	05.11.2019	אשר	מבחן
598.21	05.11.2019	אשר	מבחן
598.20	05.11.2019	אשר	מבחן
598.19	05.11.2019	אשר	מבחן
598.18	05.11.2019	אשר	מבחן
598.17	05.11.2019	אשר	מבחן
598.16	05.11.2019	אשר	מבחן
598.15	05.11.2019	אשר	מבחן
598.14	05.11.2019	אשר	מבחן
598.13	05.11.2019	אשר	מבחן
598.12	05.11.2019	אשר	מבחן
598.11	05.11.2019	אשר	מבחן
598.10	05.11.2019	אשר	מבחן
598.09	05.11.2019	אשר	מבחן
598.08	05.11.2019	אשר	מבחן
598.07	05.11.2019	אשר	מבחן
598.06	05.11.2019	אשר	מבחן
598.05	05.11.2019	אשר	מבחן
598.04	05.11.2019	אשר	מבחן
598.03	05.11.2019	אשר	מבחן
598.02	05.11.2019	אשר	מבחן
598.01	05.11.2019	אשר	מבחן

  
 י. יערוני מנהלים ועיצוב 1989 בע"מ  
 ת.ד. 3095 ירושלים 9100 ISRAEL  
 טל: 02-4723304 פקס: 02-4723304  
 דואר אלקטרוני: irony@psaeve.tl

התכנית והגדרת המבנה של התכנון והעיצוב והתוכנית והתוכנית  
 על התוכנית והתוכנית והתוכנית והתוכנית והתוכנית על כל לקיט או א  
 והאחרת בשינוי - לפני השאג והאחרת.

**קונטע אורוו ערד**  
**קומת מברואת כניסה**  
**תכנית תברואה**

מס' תוכנית	תאריך	התענה	מבחן
1533-4	03.09.2019	אשר	מבחן
P/1500/1533-1	03.09.2019	אשר	מבחן









10.01.22

רשימת תוכניות למכרז

עיריית ערד  
אולם תרבות אורון ערד

מס' גיליון	מס' / שם גיליון	נושא הגיליון	ק"מ	מהדורה	תאריך
.1	4696-A0	תוכנית חשמל קומת מרתף	1: 50	6	10.01.22
.2	4696-A1	תוכנית חשמל קומת קרקע	1: 50	7	10.01.22
.3	4696-A2	תוכנית חשמל מבואת כניסה	1: 50	7	10.01.22
.4	4696-A3	מקרא ופרטים	1: 50	5	10.01.22
.5	4696-AA	לוחות חשמל	-	3	10.01.22

קלינפלץ הנדסה בע"מ

טל': 03-6818881 ; פקס : 03-6827979













# היכל התרבות אורון - ערד

## רשימת תכניות

מס'	תאור התכנית	שם הקובץ	סטטוס	מהדורה	תאריך
1	תכנית תאורה	Lighting_Plan_Arad_Culture_Center-Plan.pdf	מכרז	1	02.01.22
2	תכנית תאורה - חזיתות	Lighting_Plan_Arad_Culture_Center-Façade.pdf	מכרז	1	02.01.22

**הערות:**  
 הקבלן אחראי להתאמת המידות בתכנית ובבנין.  
 על כל אי התאמה, טעות או סתירה יש להודיע מיד לאדריכל, לפני התחלת הביצוע באתר הבניה.  
 אין לקבוע מידות ע"י מדידה בשרטוט, אין לעשות כל שימוש בתכנית זו, ללא אישור בכתב מהאדריכל.  
 יש לבצע עבודות במסגרת היתרים קיימים בלבד.

**מקרא תאורה:**

P.00	עמוד תאורה קיים
L.01	עמוד תאורה 6 מ' מ' 2
L.01	גוף תאורה לינארי
L.02	גוף תאורה ע"י עמוד תאורה 6 מ' מ' 16
M.01	מנר רשת במידות 275x100
M.02	מנר רשת במידות 149x110
M.03	מנר רשת במידות 144x110
M.04	מנר רשת במידות 106x110
M.05	מנר רשת במידות 275x101
M.06	מנר רשת במידות 99x110
M.07	מנר רשת במידות 95x101
M.08	מנר רשת במידות 95x110
M.09	מנר רשת במידות 95x101
M.10	מנר רשת במידות 149x135

**היכל התרבות אורון ערד**  
**תכנון תאורה חזיתית**

לעיון	למכרז	לביצוע
מחזור	קנה מידה	תאריך
1	1:100	02.01.22

שם הפרויקט: Lighting\_Plan\_Arad\_Culture\_Center.dwg

**Teichman&co.**  
 ARCHITECTURAL LIGHTING DESIGN

רשת בנות זו הרצליה - ת.ד. 61423 ת"א 32316  
 מסלפון: 09-9629000 פקס: 09-9629000  
 ניד: 054-5355550  
 office@teichman-co.com

**חזית צפונית**

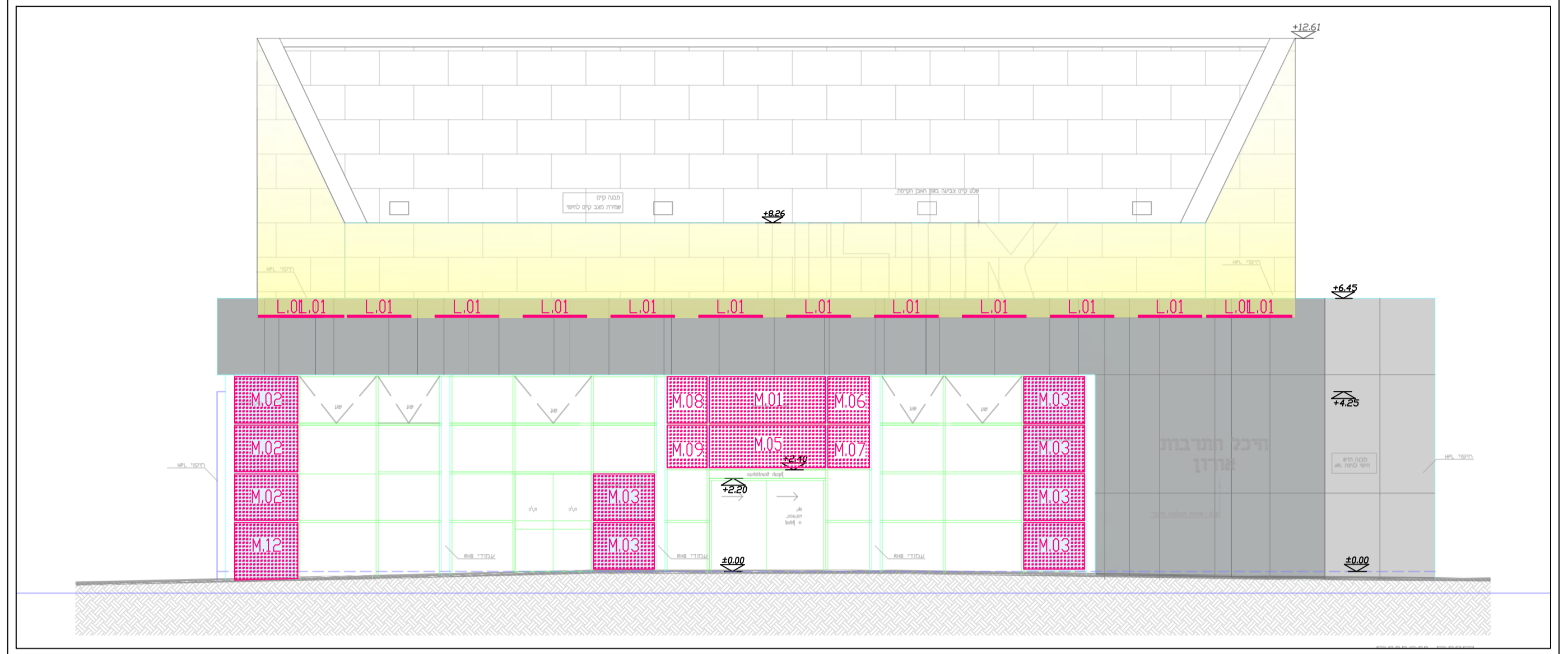

**חזית מערבית**

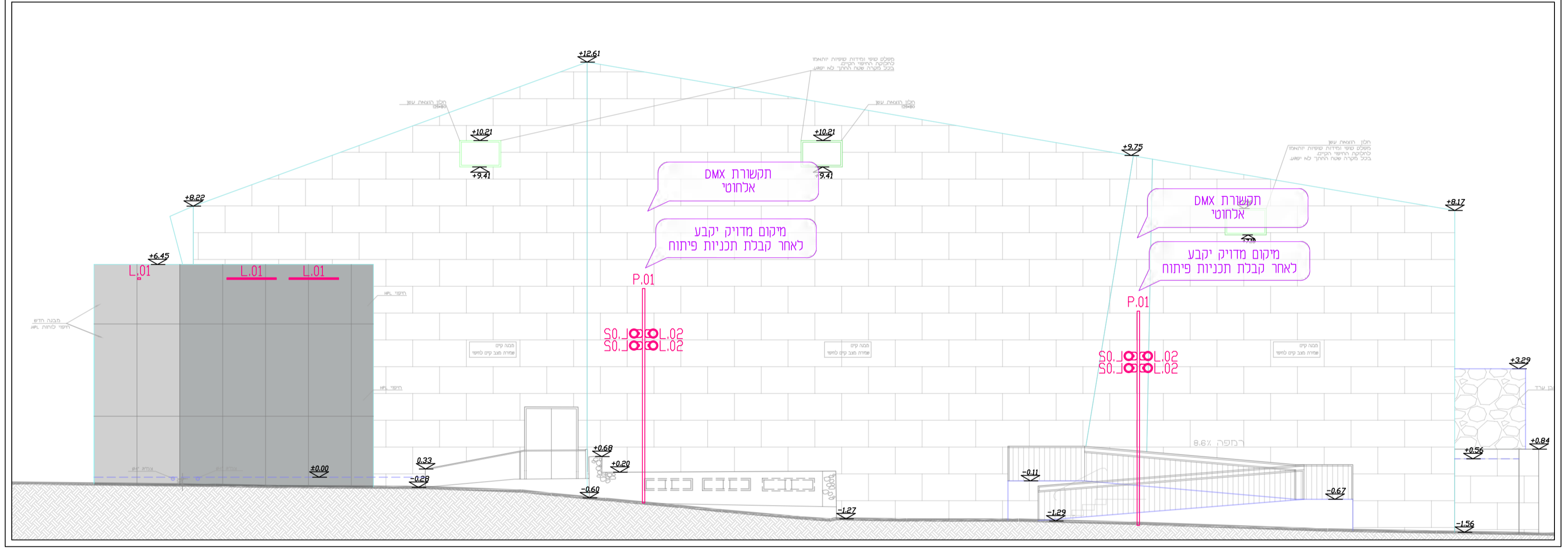

**חזית מזרחית**

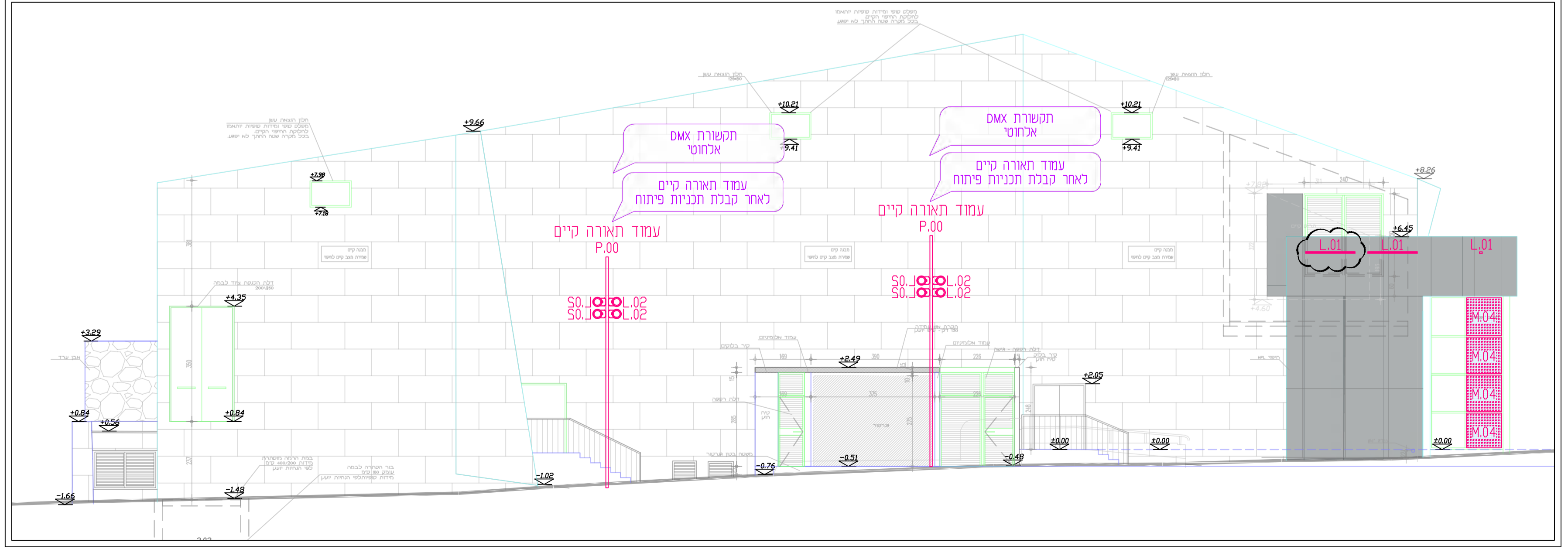

**בסיס לעמוד תאורה בריצוף**

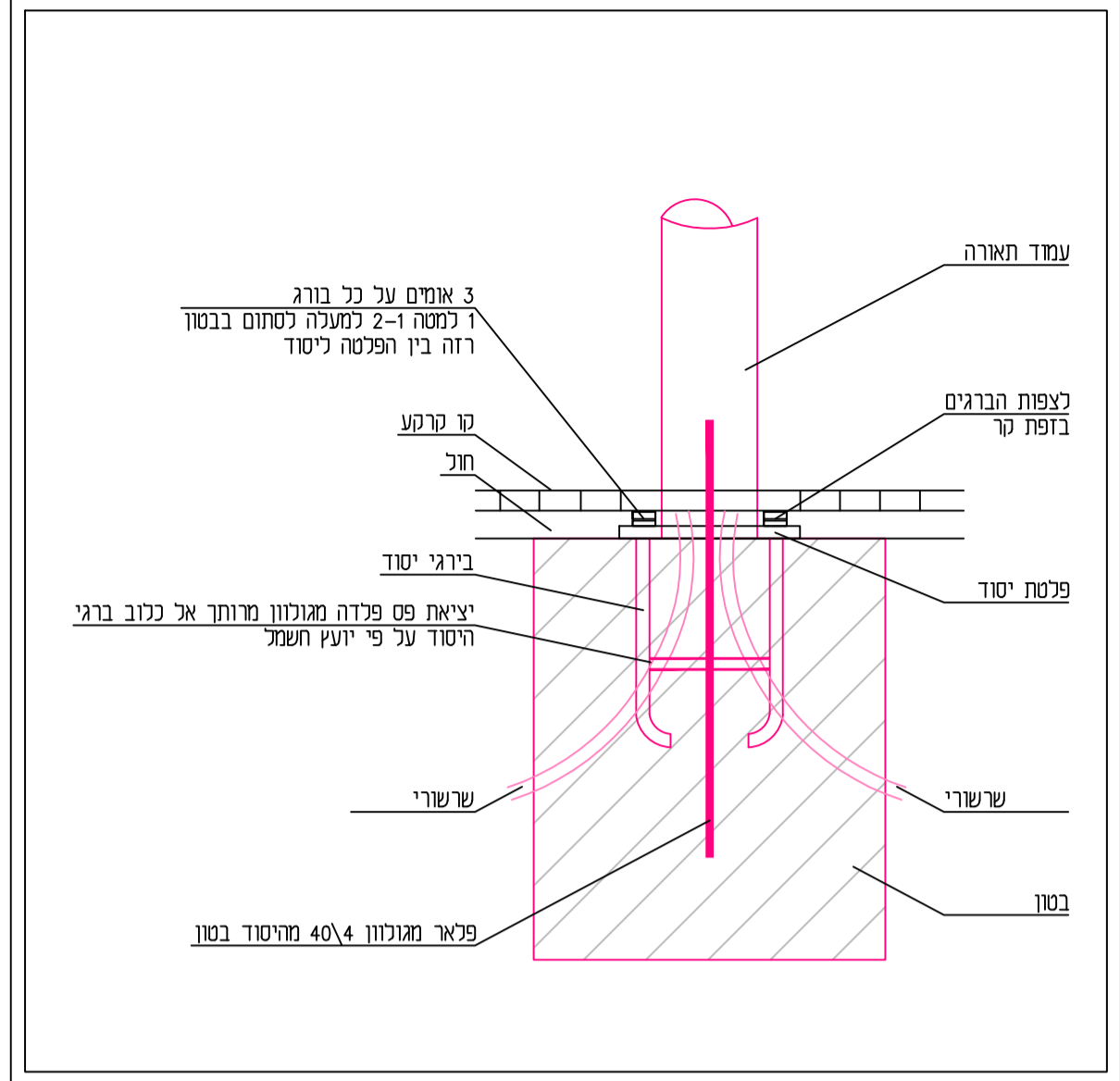

**בסיס לעמוד תאורה בגגון**

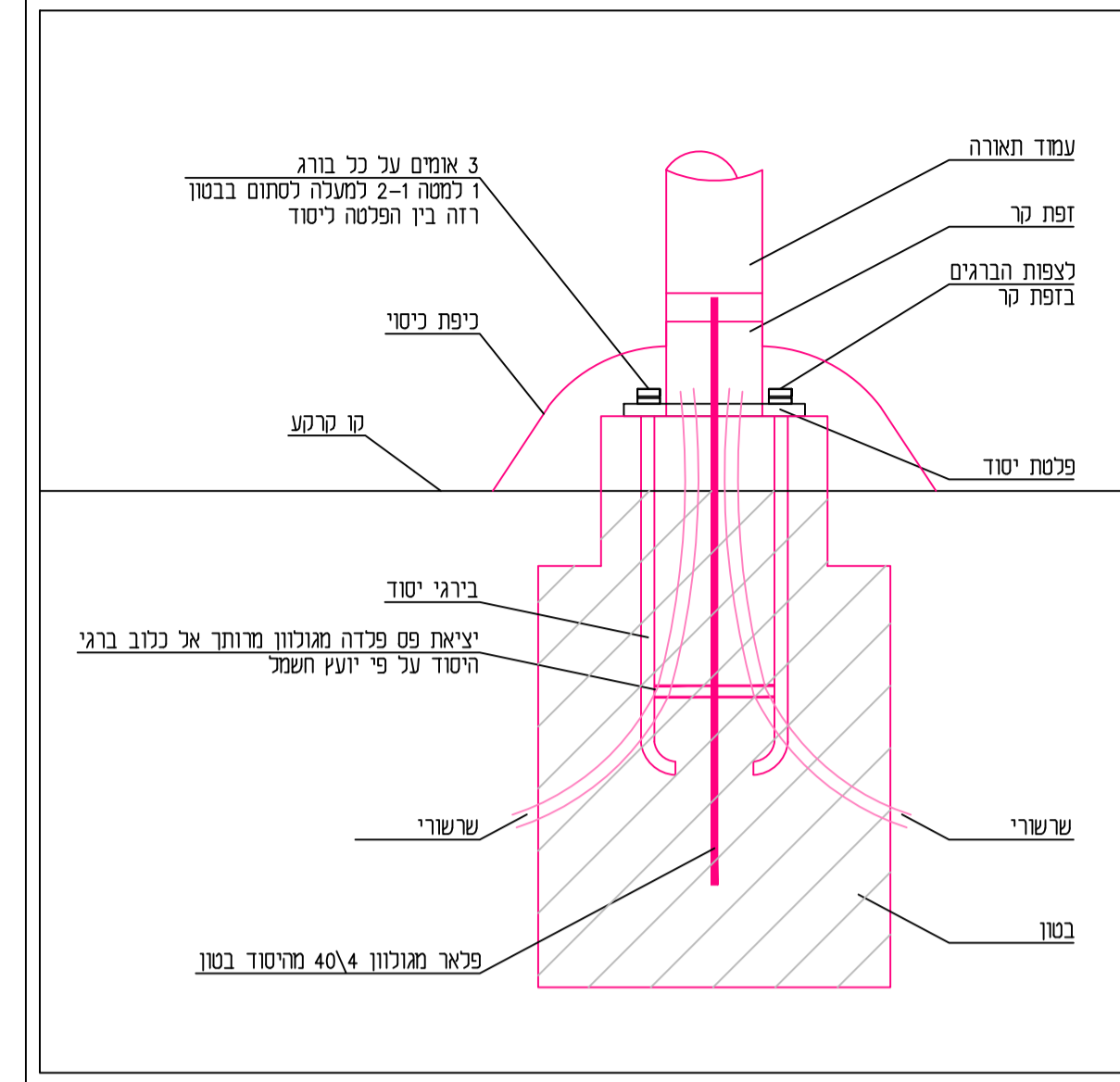

**חזת עקרוני - מסך**

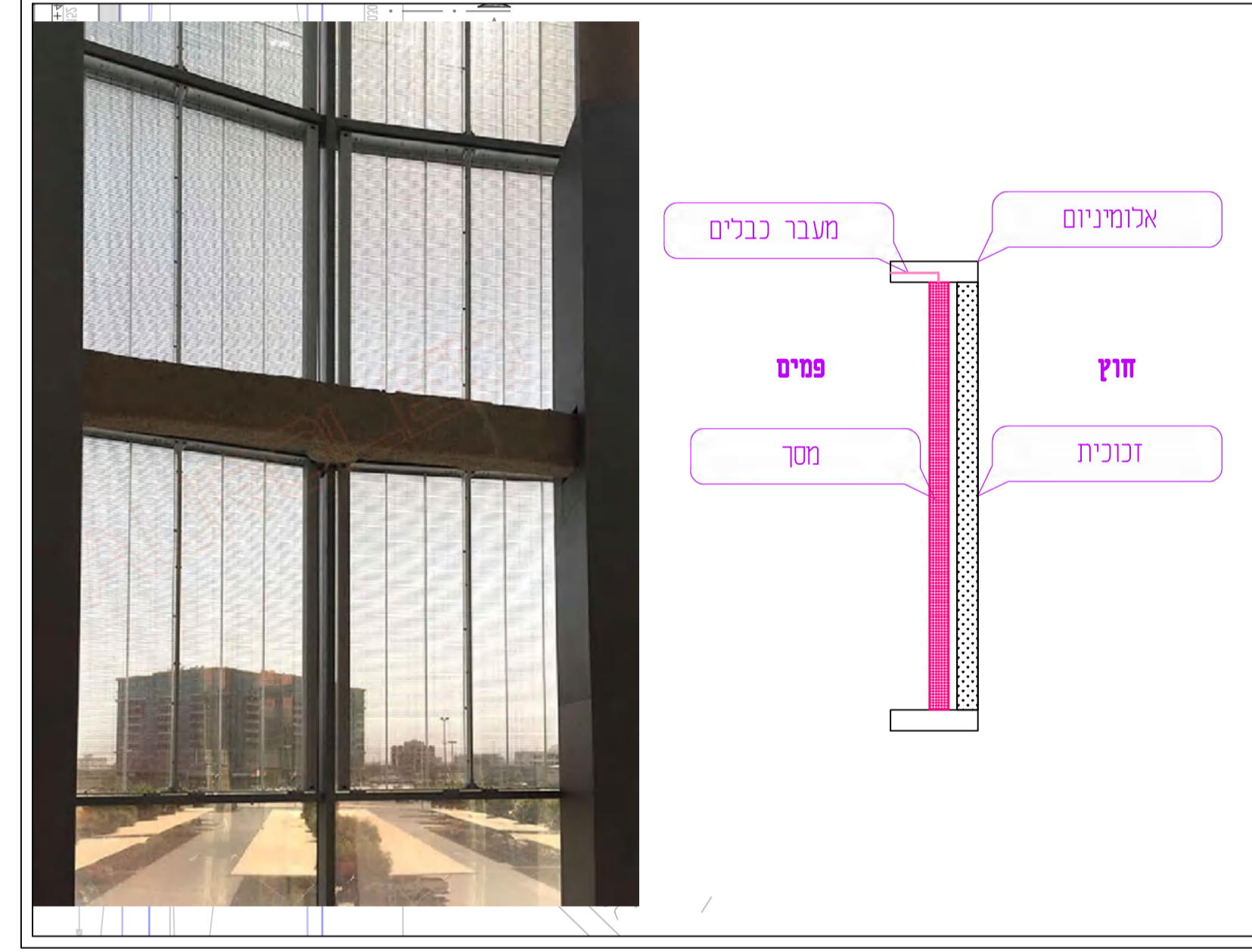

**הערות:**

הקבלין אחראי להתאמת המידות בתכנית ובבנין על כל אי התאמה, טעות או סתירה יש להודיע מיד לאדריכל, לפני התחלת הביצוע באתר הבניה.

אין לקבוע מידות נ"י מדידה בשטרטוס אין לעשות כל שימוש בתכנית זו, ללא אישור בכתב מהאדריכל.

יש לבצע עבודות במסגרת התריס קיימים בלבד

**מקרא תאורה:**

- P.00 עמוד תאורה קיים
- L.01 עמוד תאורה 6 מ
- L.02 עמוד תאורה לינאי
- L.03 עמוד תאורה ע"י עמוד תאורה 6 מ

- M.01 מסך רשת במויות 275x110
- M.02 מסך רשת במויות 149x110
- M.03 מסך רשת במויות 144x110
- M.04 מסך רשת במויות 106x110
- M.05 מסך רשת במויות 275x101
- M.06 מסך רשת במויות 99x110
- M.07 מסך רשת במויות 99x101
- M.08 מסך רשת במויות 95x110
- M.09 מסך רשת במויות 95x101
- M.12 מסך רשת במויות 149x135

**תכנית גג (קנ"מ 1:50)**

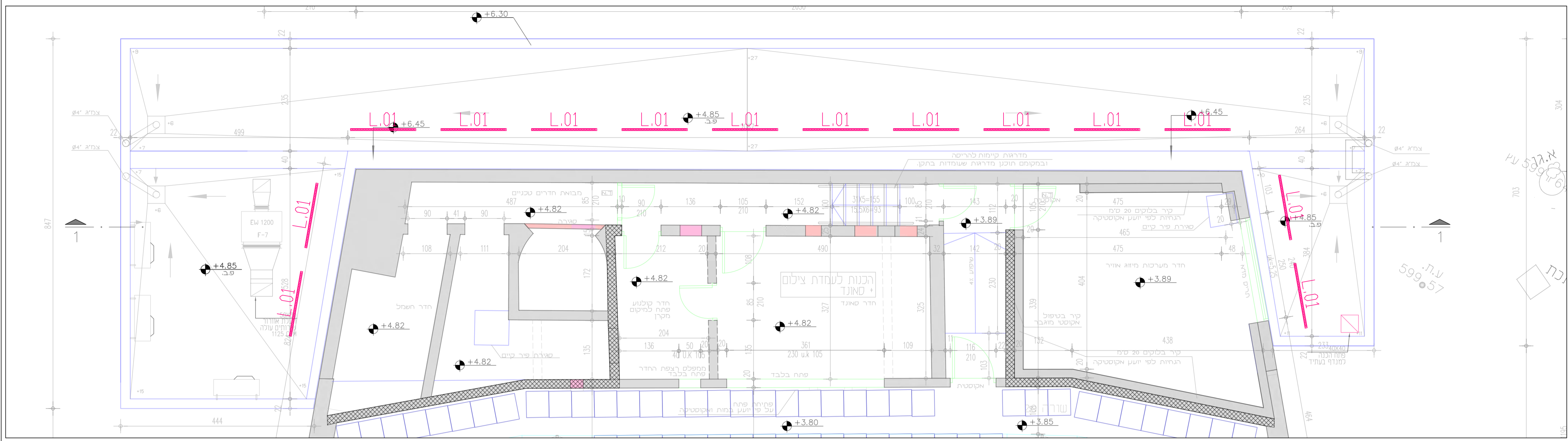

**תכנית פיתוח (קנ"מ 1:100)**

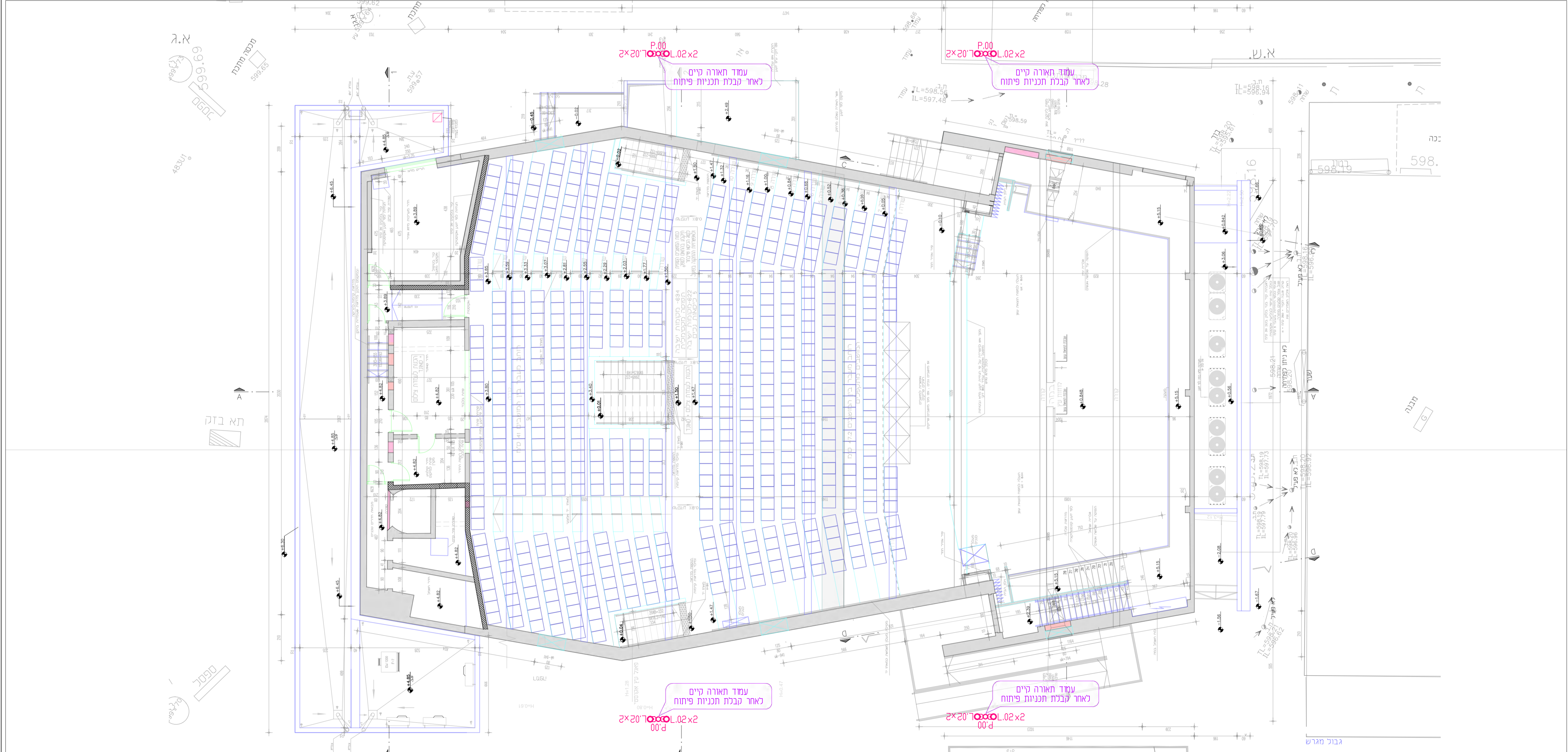

**היכל התרבות ארון ערד תכנון תאורה**

לביצוע	למכרז	לעיון
תאריך	קנה מידה	מחזור
02.01.22	1:50/1:100	1

שם קובץ: Lighting\_Plan\_Arad\_Culture\_Center.dwg



התנובות וו הרצליה, ת.ד. 61923 ת"א 3236  
 טלפון: 09-9629090 פקס: 09-9629000  
 יו"ר: 054-5355550  
 office@teichman-co.com

# ערד - היכל התרבות אורון

חוברת גופי תאורה+ מסך לד

02.01.22

**OUTPUT**

LED System	High Power Luxeon TX
Intensity	4730 lm @ full power* CRI 90 3000K
Channel Range	1,2,3 4 Channels
Color Range	Warm, Neutral & Cool white / RGB / RGBA / Custom
Optical System	6° / 15° / 25° / 36° / Oval 47 * 12°

**ELECTRICAL**

Control	DMX 512 / Constant current driver by DLED
Input Voltage	48V
Consumption	Max. 80W
Max LED's	36 LEDs
Efficiency LM/W	160 lm/w
Connection	Cable 10 * 26AWG

**ENVIRONMENTAL**

IP Rating	IP 67
Working Temp.	-18°C ~ 40°C / 0°F ~ 104°F
Storage Temp.	-18°C ~ 60°C / 0°F ~ 140°F

**PHYSICAL**

Size	Variable * H56mm * W45mm
Housing	Anodize Aluminum UV stabilized V0 optical grade

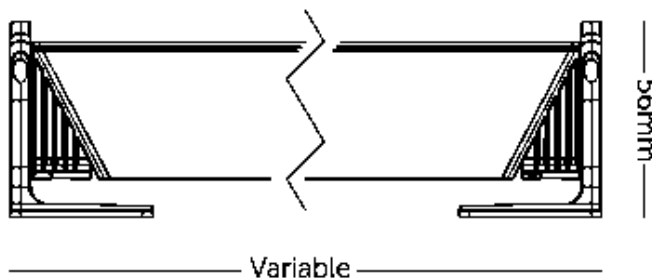
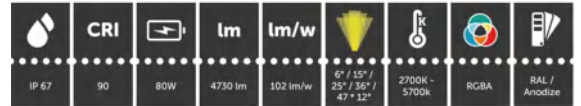

## Eco Stage- Par LED ETC 1810 5in1

### Technical Information

- Power Supply: AC 100V-240V, 60/50Hz. Output: DC 24V
- Power consumption: 270W
- Light Source: high power LED (10W), 5in1 18x10W RGBAW
- 32 bit arm cortex CPU with fast running speed
- 16 bit grayscale of 65536 grade
- High PWN frequency and flicker free
- Preset 11 kinds of white balance
- Control: 7 DMX mode
- New optical lens used
- Color: perfect RGBAW mixing, Good color saturation
- Switching power supply
- Constant current drive
- Dimmer: 16 bit 0-100% linear
- Strobe: 0-18 variable electronic strobe
- Beam Angle: 25°/40°
- Display: LED digital display panel with 4 buttons
- Data: new 3-pin XLR connector power the wireless DMX receiver directly
- Housing: new die-casting shell, dual mounting brackets
- **Indoor use only**
- Lifespan: 60,000h
- N.W: 5.2kg



eco Stage Light



### Easy and quick installation

The screen can be hung or mounted on the window.  
Power supplies built into the frame, helping it easier and faster for installation.



## Technical specifications

Model	LED	Resolution (dot/m <sup>2</sup> )	Pixel Pitch (W X H)(mm)	Cabinet size (W X H)(mm)	Cabinet Resolution	Brightness (Cd/m <sup>2</sup> )	Transparency
<b>XRW2.6</b>	SMD1515	67454	2.61 x 5.98	1000 x 500(1000)	384 x 88(198)	5000-5500	> 72%
<b>XRW3.3</b>	SMD1515	42630	3.38 x 6.94	1000 x 500(1000)	296 x 72(144)	5000-5500	> 78%
<b>XRW3.9</b>	SMD1515	32768	3.91 x 7.82	1000 x 500(1000)	256 x 64(128)	5000-5500	> 80%
	SMD1911	32768	3.91 x 7.82	1000 x 500(1000)	256 x 64(128)	5500-6000	> 74%
<b>XRW6</b>	SMD1911	16384	7.82 x 7.82	1000 x 500(1000)	128 x 64(128)	5000-5500	> 80%
<b>XRW10</b>	SMD1911	9216	10.42 x 10.42	1000 x 500(1000)	96 x 48(96)	5000-5500	> 85%
	SMD2727	9216	10.42 x 10.42	1000 x 500(1000)	96 x 48(96)	7000-7500	> 75%
<b>XRW16</b>	SMD1911	4096	15.62 x 15.62	1000 x 500(1000)	64 x 32(64)	5000-5500	> 90%
	SMD2727	4096	15.62 x 15.62	1000 x 500(1000)	64 x 32(64)	7000-7500	> 85%
<b>XRW20</b>	SMD2727	2304	20.83 x 20.83	1000 x 500(1000)	48 x 24(48)	5000-5500	> 88%

# מפרט טכני

## לאספקת גופי תאורה

## 1. התקנת גופי תאורה

גופי התאורה יסופקו כך שיכלול את כל האביזרים הדרושים להתקנתם המושלמת בכל מצב של המוצר כשהם כוללים את כל הציוד הדרוש משנק, מצברים או שנאי וכו'.

1.2 האביזרים יאפשרו לפרקו ולהתקינו בקלות מספר רב של פעמים בלא שיגרם נזק לאלמנט גמר כלשהו וללא כל צורך בפירוק אלמנטי גמר שונים.

1.3 לגופי תאורה המכילים ציוד פריקה לא אינטגרלי – יסופק הציוד הנלווה בתיבה נפרדת אורגינלית או מאח שווה ערך שיוגש לאישור מוקדם, החיווט המקשר בין הגוף למאח יהיה תקני, יסופק ע"י הספק ויאפשר חיבור החוטים באופן הנכון בלבד. המוצרים יוגשו לאישור כולל המאח הנלווה והחיווט המקשר בניהם.

1.4 לגופי תאורה המכילים ציוד חרום:

הציוד יותקן באופן אינטגרלי אך ורק באם קיים מספיק מרווח לגישה לכל האביזרים ואין חשש להתחממות הגוף מעל טמפ' המומלצת. לגבי ציוד שיסופק במאח נפרד ראה ס"ק 2.3 לעיל.

## 2. מערכת החשמל

2.1 ביצוע כל מערך החשמל להזנת גופי התאורה יבוצע ע"פ חוק החשמל בהתאם למפרט טכני של מהנדס החשמל והנחיות מחלקת מאור של עירייה

## 3. גופי תאורה מיובאים

3.1 ג"ת יסופקו באריזתם המקורית תוך הקפדה על איכותם. על הגופים לעמוד בתקן ישראלי. כל החוטים יהיו עם בידוד P.V.C והחיבורים לגוף יהיו עם מהדקים.

3.2 במידה ויש צורך בשינוי צבע – בתיאום עם מתכנן/ אדריכל, הג"ת יצבע בצבע גמר אפוקסי או צבע אפוי בתנור.

3.3 לא יאושרו שווה-ערך לאותם גופים שבמכרז הסופי לא תינתן אפשרות לשו"ע – על הגופים שינתנו שו"ע להיות מאושרים אצל המתכנן ע"י דוגמא מחווטת ועובדת לפני אספקה לאתר.

3.4. לאחר קבלת הצעות המחיר ובחינתם יתאם המתכנן מפגש בנוכחות היזם, מנ"פ אדריכל, קבלן ומהנדס חשמל עם המועמדים הסופיים לאספקת גופי התאורה לבחינת גופי התאורה והצגתם בצורה מרוכזת לפני אספקה לאתר.

## 4. גופי תאורה – יצור

4.1 ג.ת. אשר ייצור במיוחד עקב דרישות הפרויקט יבוצע עפ"י הנחיות המתכננים ומהנדס החשמל ויעמדו בדרישות התקן. הגוף יעבור את כל התהליכים למיגונו מפני מפגעי מזג האוויר והתחמצנות ויצבעו באם הדבר נדרש, בתאום עם המתכננים בצבע אפור תנור או אמאיל. ציוד הצתה, חיווט ובתי נורה יעמדו בדרישות התקן. כל הברגים יהיו מגלוונים או מניקל או מצופים.

4.2 לכל ג"ת יצור יעשה אב טיפוס שיבחן ויאשר ע"י מתכנן התאורה והאדריכל לפני יצור כל הכמות.

## 5. דוגמאות

5.1 הדוגמאות של כל המוצרים יסופקו לאתר לאישור מתכן התאורה, יועץ החשמל והמהנדס תוך 30 יום מצו התחלת העבודה כשהן מושלמות וכוללות את כל האביזרים והציוד הנלווה. לאחר האישור הראשוני יותקנו על גבי אלמנטים דומים לאלמנטים המתוכננים במבנה ויופעלו למשך תקופה שתקבע ע"י המהנדס. הדוגמא תהיה זהה לגמרי למוצר שבכוונת הספק/ים לספק ולהתקין והאישור הסופי יינתן לאחר שנבדקה עוצמת התאורה והאפקט האדריכלי של המוצר, המזמין או המתכנן ו/או המהנדס שומרים לעצמם את הזכות לפסול כל דוגמת ציוד או מוצר לפי ראות עיניהם ועל הספק/ים יהיה להגיש דוגמא חדשה לאישור.

5.2 אספקת והפעלת הדוגמאות לכל המוצרים שבכתב הכמויות הינה תנאי בסיסי לקיום החוזה ובאם החליט המתכנן שהספק/ים משתהה באספקת דוגמאות או אינו עושה מאמץ מספיק, עפ"י החלטתו של מתכנן התאורה לאשר את הדוגמאות, רשאים הנ"ל לפסול הדוגמא ולפנות לספק אחר לקבלת המוצר החלופי ע"ח הספק.

## 6. אספקת שווה ערך מאושר

6.1 בכל מקום בו מצוין שם היצרן או שמו המסחרי של המוצר מתייחס המחיר למוצע בהצעתו של הספק אך ורק למוצר מסוים זה. מוצר אחר שאושר ע"י המתכנן כשווה ערך, מחירו ייקבע בהתאם, וזאת בין אם המוצר הוחלף בשווה ערך ביוזמת הספק / או הנ"ל. השימוש בשווה ערך טעון אישור מראש. מחירו של מוצר שווה ערך אך מאושר יקבע לפני אספקתו לאתר.

6.2 כל מקרה בו מתכוון הספק בשלב הגדרת ההצעות להתבסס על המוצר שווה ערך עליו לציין זאת במפורש בהצעתו ולצרף להצעתו עקומות פוטומטריות, מפרט טכני של הגופים וכל פרט שיידרש ע"י המתכנן ולדאוג לאשרו עוד בשלב הגשת ההצעות.

## 7. מערכות בקרה ושליטה ממוחשבת

7.1 יש לתאם ציוד נלווה בשימוש במערכות בקרה ממוחשבות:

ג.ת למתח נמוך: יש לתאם סוג של שנאי מול החברה המספקת את מערכות הבקרה. ג.ת לתאורה פלורוסנטית: יש לתאם סוג המשנקים מול החברה המספקת את מערכות הבקרה.

על הקבלן המבצע וספק מערכות ממוחשבות לבצע ניסוי תאורה לבדיקת יישום שנאים על גבי הדימרים המוצאים ולאשר את התוצאה עם מתכנן התאורה.

## 8. גופי תאורה לד "LED"

התאורה בפריטים השונים תתבסס על טכנולוגית לד. הזוכה יחויב לספק עם גופי התאורה את מנגנוני הבקרה ואת החוטים הדרושים להתקנת תאורת LED וכל האביזרים הנלווים למערכת עד לעבודה מושלמת. כל מקורות האור יהיו LED מתוצרת Philips Lumileds, cree, Edison,

על הקבלן להיות מאושר חברת לדים מוכרת לייצור גופי תאורה

גווני ה LED שיוסופקו יהיו לאחר מיון קפדני ביותר (Bin Selection)

כל מקורות האור LED יהיו בעלי יכולת עמעום

על ספק הלדים להציג תקינה בין-לאומית לגופי התאורה

כל מעגלי ה LED יהיו מוגנים בעזרת "Thermal Feedback" להבטחת פעילות תקינה

## בקרה LED

על ספק הלדים להציג תקינה בין-לאומית למערכות הבקרה  
כל מערכות הבקרה יופעלו במתח נמוך בלבד  
על מערכת הבקרה להיות בעלת אפשרות עמעום מסוג "Flicker Free" ( ללא ריצוד)  
על הזכיון לכלול מגוון אפשרויות בקרה המתאימים הן לסוג וכמות גופי התאורה

## 9. אחריות ותקינה

כל הגופים והציוד יהיו בעלי תקן ישראלי. בהעדר תקינה ישראלית יתקבל תקן אמריקאי או אירופאי בהתאם לארץ הייצור גופים לא יתקבל תו תקן מארצות אחרות. כל הגופים יישאו תוויית או חותמת היצרן, הדגם והתקן.  
בנוסף לאחריות הקבלן תינתן אחריות מורחבת לכל גופי התאורה LED **למשך 5 שנים**. אחריות זה תכלול את הבטחת עוצמת האור בגופי הLED עפ תקן L80 L79 וכן תכסה כל בעיה שתגרם כתוצאה מחדירת מים לכל אחד מרכיבי הגוף וכן תכסה כל נזק שיגרם לגוף התאורה כתוצאה מפגעי מזג האוויר.  
אחריות זו תינתן ישירות ע"י יבואן גופי התאורה בארץ ותסופק בכתב עם הגשת הצעת המחיר/מכרז.

## 10. הנחיות כלליות:

גוון הנורות והצבע יקבע ע"י המתכנן לאחר ניסוי בשטח באחריות הקבלן לספק נורות ע"פ דרישת המתכנן לצורך ניסוי התאורה.  
מחיר הגופים כולל נורות לבנות בגוון קר, חם תוצרת אירופאית או צבעוניות תוצרת אירופאית.  
עם סיום התקנת גופי התאורה יבוצעו כיווני תאורה ע"י הקבלן הזוכה בהתאם להנחיות היועץ.  
מיקום הגופים המדויק יקבע לאחר ניסוי/ סיור משותף שיערך בשטח.