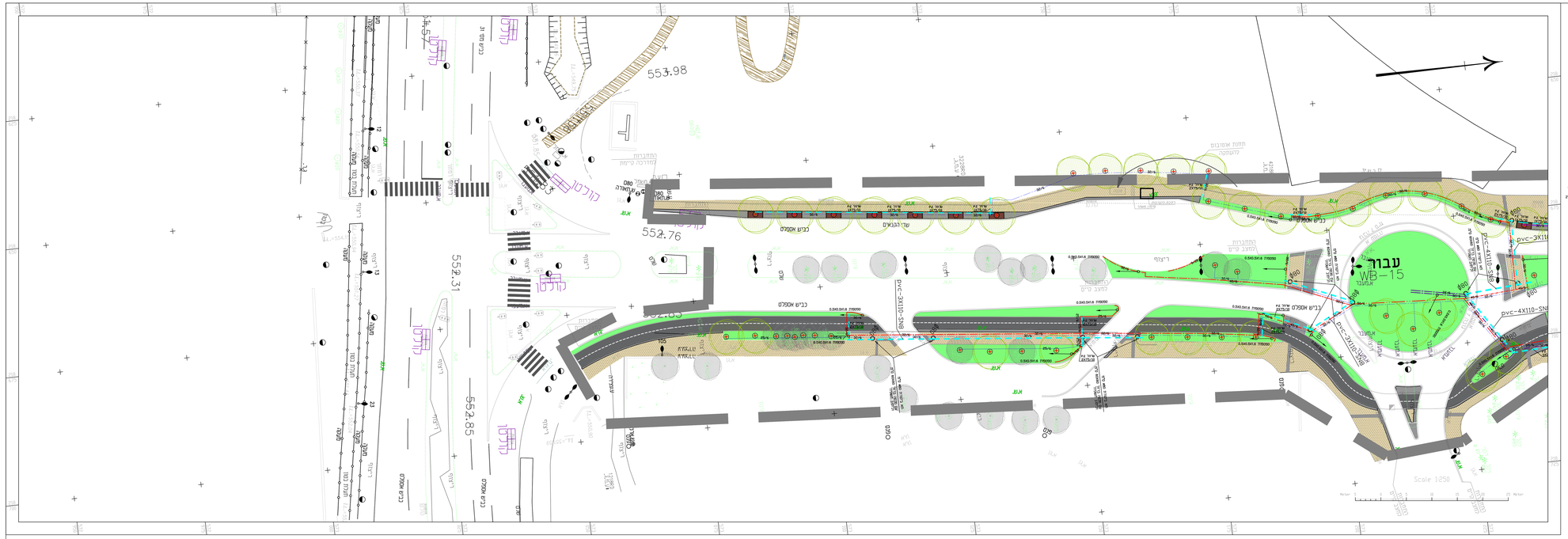

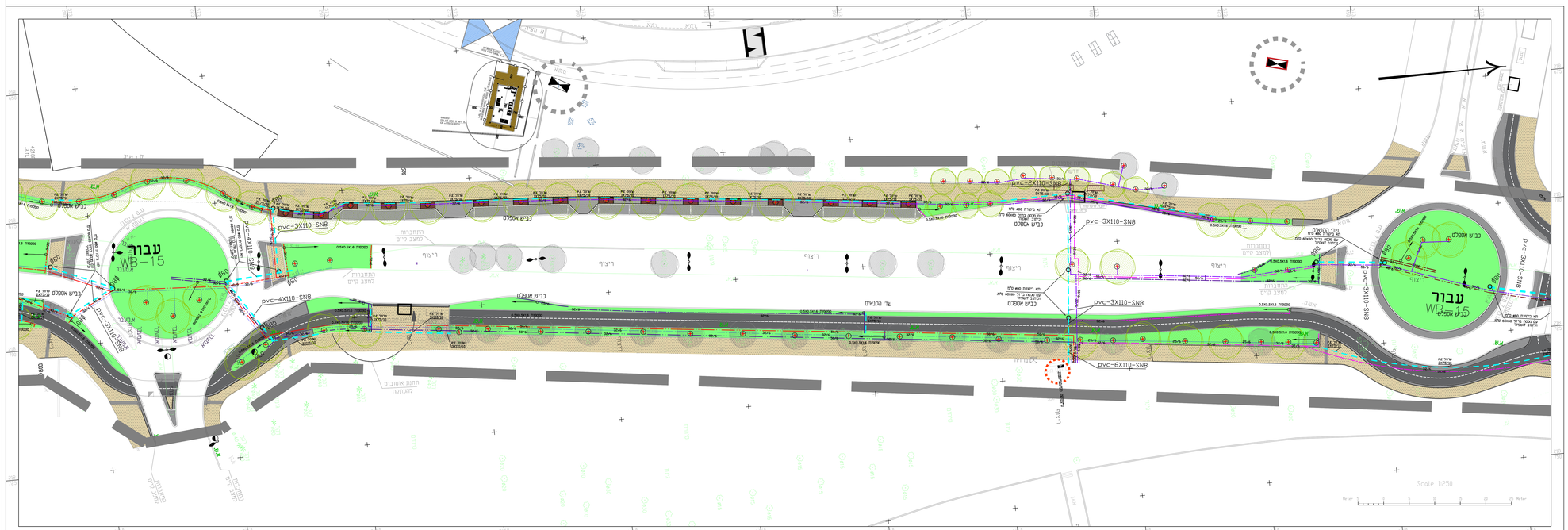

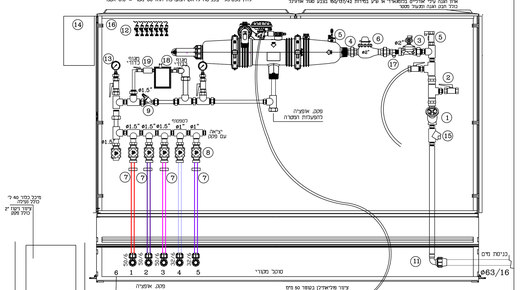

ראו טבלת

מספר	מקום	מספרים	אורכה	רוחב	עומק	מלא	מלא	מלא	מלא	מלא
1	4.4	0.7	4.0	0.76	4.0	2.80	19.6	267	צריכים טיפוסי	
2	4.9	0.76	4.0	0.8	4.0	3.04	21.3	261	צריכים טיפוסי	
3	6.3	0.8	4.0	0.21	5.3	3.20	22.4	213	צריכים טיפוסי	
4	1.6	0.21	5.3	1.11	5.3	7.8	292		ש ס 0.7	
5	1.1	0.15	5.3	0.80		5.6	304		ש ס 0.5	
6									סיכום עדכון	

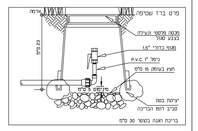

פקיעה לפרט ראש מערכת

1. ברז אכזבה "דורות" אי ע"ש #2
2. מנוף הידראולי ראש "בנמר" אי ע"ש 400-#2
3. מכבל מקצוי לחיי מקוון לחיים 40 ל"ר/אי לכל פיצוד
4. מכבו מעמעד אי ע"ש מיני מיגאל#2
5. סמרטים אורד משבלן "בנמר" 0-C אי ע"ש
6. אל-מים "ארד דיבר" אי ע"ש בנמל מים חשמל 1:0
7. שסתום אכזר ואיטום "בנמר" חצוצה "בנמר" אי ע"ש
8. מנוף הידראולי בדיקה "בנמר" אי ע"ש מדודה 400
9. מסה לחיי "בנמר" אי ע"ש מכוון לחיים 25 מ
10. חקיר רטרוד משבלן
11. סרוב מחברי
12. טיגוב מתנשרים "בנמר" דגם 982
13. חד לחיי מגבעון 8 אסמ על מנוף שבוב 2"
14. מדידת מיגוב מתנשרים עמוסים 1-8 מעמדה. עם נמת מריגה
15. מרכיב "אבר אריכל" אם ע"ש בחיים לעבודת הערייה
16. אדוד שבוחה בנוסר 2"
17. מנוף הגנה "אריכים בלמשאבד" בצבע סגול כולל מעגל מסגר בגודות 50/125/42 בצבע סגול אדוגיכלכל חבם הגנה
18. מנוף ידני בנוסר 1" עם עיגול באורך 1.0 מ לדיגום
19. מאגרת מיגוב "מגל" 3/4" מיגוב סידה 2.5 מחאם מכמר מלוגע 0.10.0 מ 4000L
20. אל חיד מחאם המאגרת מיגוב
21. מאגר עלה על המגוב ביראה לפי עורך הכיגון הנכונה.

הערות:

1. ראש המערכת יהובנו מאביזרי חיבור מדוהאייים דגם 16 הידרוות נמנוע המערכת יהיו עם קוד דגמדו משבלן דגם 10 אין לאשמלם באביזרים מאביזרים

10		
09		
08		
07		
06		
05		
04		
03		
02		
01	17.7.24	עדכון בהתאם לעמדה
מהדורה	תאריך	מהות השינוי

שינויים

1	מבנים מגבלות בגבולות הבנייה
2	מגרת מדידות מעבדה כולל אספלט, תבנית, חתמה
	כיוון הדיפוי בחיר, לכנות מחברים.
	סוכר 75 ל.מ אל בצבע שחר
3	מגרת מדידות מחומה נמים מחברים עם מים סיפון מעד
	עליו כיוון נמים נמים מחברים כולל אספלט הנגזת, חתמה
	כיוון הדיפוי בחיר, לכנות מחברים.
	סוכר 50 מ.מ – לבן
	סוכר 40 מ.מ – כבע
	סוכר 32 מ.מ – כבע
	סוכר 25 מ.מ – כבע
4	מגרת שסתום בצבע סגול מחומה נמים מחברים
5	עיגול אי עם שסתום אינם מחומחות 16 ל"ש
6	אחיזה אל עיגול אי ע.ש אי שסתום אינטגרלית מחומחות 2.5 ל"ש בצבע סגול לעבים אדום שלחים 4.0 מ
7	ראש המערכת מכל אינדיבים
8	מגרת מדידות מעבדה מחומה נמים מחברים אי ע"ש
	על שלב מגבל מגבל מגבל אל הערייה
9	שסתום אויר שמבלן ל' חגם בלע "אי" אי ע"ש
	בחבר בריכה הגנה סוכר 50 מ"מ עם מכסה סגול
10	מגרת שסתום בחבר בריכה הגנה סוכר 50 מ"מ עם מכסה סגול
	בחבר בריכה הגנה סוכר 40 מ"מ

מקרא

11	[illegible]
2	מגרת מדידות מעבדה כולל אספלט, תבנית, חתמה
	כיוון הדיפוי בחיר, לכנות מחברים.
	סוכר 75 ל.מ אל בצבע שחר
3	מגרת מדידות מחומה נמים מחברים עם מים סיפון מעד
	עליו כיוון נמים נמים מחברים כולל אספלט הנגזת, חתמה
	כיוון הדיפוי בחיר, לכנות מחברים.
	סוכר 50 מ.מ – לבן
	סוכר 40 מ.מ – כבע
	סוכר 32 מ.מ – כבע
	סוכר 25 מ.מ – כבע
4	מגרת שסתום בצבע סגול מחומה נמים מחברים
5	עיגול אי עם שסתום אינם מחומחות 16 ל"ש
6	אחיזה אל עיגול אי ע.ש אי שסתום אינטגרלית מחומחות 2.5 ל"ש בצבע סגול לעבים אדום שלחים 4.0 מ
7	ראש המערכת מכל אינדיבים
8	מגרת מדידות מעבדה מחומה נמים מחברים אי ע"ש
	על שלב מגבל מגבל מגבל אל הערייה
9	שסתום אויר שמבלן ל' חגם בלע "אי" אי ע"ש
	בחבר בריכה הגנה סוכר 50 מ"מ עם מכסה סגול
10	מגרת שסתום בחבר בריכה הגנה סוכר 50 מ"מ עם מכסה סגול
	בחבר בריכה הגנה סוכר 40 מ"מ

מקרא לרכבה משאבה

- שיטום ראש המערכת
- פרוטי מרכיב בחיבים בבעים
- [illegible] לפי תבנית 42/125-SN8
- [illegible] מחברים
- [illegible] אל אל אל
- [illegible] אל אל אל הנדוכה
- הערה: חבע המרכיב מבנה אל מבנה אל מים חוד
- [illegible] 50/50 מ"מ לפי [illegible]

הערות לשטיח

1. מרכיבי ראש המערכת יהובנו מאביזרים. הכלכלה הנעשה בעזרה שאמאמאל בגשם, הפעלה מחדלים לכ מרחב בנחיות הבנות הנדרש לגיל הערייה. לפי הנאמרי בשרון הגנה
2. אחז הגנה עיגול אדוגים אי ע"ש. יש לאמוס אל מגבלת ראה"ב. הנמנה מגבלת אל אל אל